ДОСТАВКА И ПОДЪЕМ от 7000 руб. БЕСПЛАТНЫЕ*
ЛИНОЛЕУМ -12%
ПЛИТКА -15%
• ТЦ «Турист» тел. 78-14-01
• Фабрика «Пике» тел. 77-21-23
До 30.11.2014, подр. по тел. * Подробности и условия узнавайте по тел.

FILeo®
Открылся новый магазин женской одежды
Мы работаем пн.-пт. с 9.00 до 19.00 сб.-вс. с 9.00 до 18.00
ЮБКИ БРЮКИ ПЛАТЬЯ от производителя
ул. Б. Хмельницкого, 57а www.fileo-inter.ru тел. 62-74-72

АКЦИЯ ТЕПЛИЦА 6х3 = 13 500 р.
Весь ноябрь! От производителя
8 (8352) 38-06-03, 37-00-13

ГАЛЕРЕЯ ШТОР «Элегант»
ШТОРЫ • ТЮЛЬ • КАРНИЗЫ
ЛЮСТРЫ • НАТЯЖНЫЕ ПОТОЛКИ
Ажурные карнизы!
ул. Строителей, 25 75-35-00, 48-06-45

ЕСТЬ НОВОСТЬ?
Сообщите по т. 36-52-62, e-mail: rednov@pg21.ru
Опубликуйте новость в соцсетях, используя хэштег #pg21

Новочебоксарск | Бесплатная газета новостей | Рекламно–информационное издание

16+

газета PRO ГОРОД

WWW.PG21.RU

№ 47 (192) | 22 НОЯБРЯ 2014 | ТИРАЖ 42 000

НАТЯЖНЫЕ ПОТОЛКИ
35% 24% 18%
СКОЛЬКО М² ЗАКАЗАЛИ — СТОЛЬКО % В ПОДАРОК ПОЛУЧИЛИ!
www.potolki21.ru
684 222 (многоканальный)
До 30.11.2014

Экс-глава раскрыл правду о своем уходе из мэрии (6+) стр. 6

Человек в форме стража порядка попрошайничал у горадминистрации (6+) стр. 2

Геолог утверждает, что в Заволжье обнаружил метеоритные кратеры (6+) стр. 3

САНАТОРИЙ «Южный»
Социальные путевки для пенсионеров
9900 руб./заезд (10 дней, 9 ночей)
01.12.2013 - 10.12.2013
10.12.2013 - 19.12.2013
В стоимость входит: размещение, питание, лечение, доставка до санатория и обратно
Санаторий «Южный», оз. Шап
тел. 8 (8362) 57-63-18,
офис продаж в г. Чебоксары, тел. 22-42-08
www.ozeroshap.ru
подр. по тел.
ИМЕЮТСЯ ПРОТИВОПОКАЗАНИЯ, НЕОБХОДИМА КОНСУЛЬТАЦИЯ СПЕЦИАЛИСТА

Упавшую в Суру машину искали трое суток

Водитель и пассажирка не смогли отстегнуть ремни безопасности и выбраться из воды. Все подробности трагедии (16+) стр. 12-13

Фото Дмитрия Барышова

ЛИНОЛЕУМ ЛАМИНАТ
Tarkett
НИЗКИЕ ЦЕНЫ
ДОСТАВКА БЕСПЛАТНАЯ!
ТК "Олимп" Тел. 74-05-05
ул. Винокурова, 55

НАТЯЖНЫЕ ПОТОЛКИ
17 м²
~~5990~~ 6750
ЧЕБСИЛИНГ
60-70-60

ВСЕГДА СВЕЖАЯ ПРОДУКЦИЯ И НИЗКИЕ ЦЕНЫ!
Окорочок 115 руб/кг
Тушка 107 руб/кг
Голени 135 руб/кг
Бедрышки 118 руб/кг
Крылышки 102 руб/кг
Чахохбили 128 руб/кг
Покупайте наше, чувашское!
ул. Восточная, 1/1 в новом магазине «Продукты»
Мкр. Светлый, возле церкви

ЭКСПРЕСС-ВОЛГА БАНК
(8352) 22-44-22
Винокурова, 35
18% годовых*
СТАВКА СНИЖЕНА
по кредитам
СУПЕР кредит 5000-1млн.р. населению 20-75 лет на момент погашения с постоянной регистрацией и общим трудовым стажем от года на 3;4;5 лет; *при страховании жизни на срок действия договора и сумму кредита, увеличенную на десять процентов, 18% годовых; при отсутствии/прекращении страховки тридцать шесть процентов годовых; подтверждение доходов, поручительство, залог по усмотрению ЗАО АКБ «ЭКСПРЕСС-ВОЛГА. Информация на 10.11.14.

Погода (0+)

Информация с сайта gismeteo.ru

Четверг	Пятница	Суббота	Воскресенье	Понедельник	Вторник	Среда
27 ноября	28 ноября	29 ноября	30 ноября	24 ноября	25 ноября	26 ноября
-7 -6	-9 -9	-8 -5	-6 -4	-14 -10	-9 -7	-10 -5

Одевайтесь стильно (0+)

В отделах «Молодежка» и «Для милых дам» новое поступление платьев, блузок, туник, джемперов, утепленных брюк. Здесь вас ждет широкий ассортимент курток разных расцветок и фасонов. Цены на зимние куртки (пальто) от 2 000 рублей. Цены ниже рыночных. Приходите за покупками в ТД «Нарспи». △

Фото предоставлено отделом «Молодежка»

Отправили служить в Президентский полк (0+)

Во вторник, 18 ноября, 15 наших земляков проводили в Президентский полк. Конкурс по отбору кандидатов был высокий. Чтобы попасть туда, нужны отличные физические данные, славянская внешность, хорошая успеваемость в школе, родословная, личная мотивация. «Из Новочебоксарска отправлено два человека. А трое солдат, отслуживших там, получили рекомендации от командира Президентского полка для обучения в вузах на бюджетной основе», - сообщает начальник отдела военного комиссариата Чувашии по Новочебоксарску Сергей Баранов.

Карикатура Владимира Коновалова

Построят комфортное и недорогое жилье (6+)

Чувашия вошла в программу «Жилье для российской семьи» Минстроя России. «По этой программе до 1 июля 2017 года в Чувашии будет дополнительно построено 210 тысяч квадратных метров жилья экономкласса, - сообщают в администрации Новочебоксарска. - Цена квартир не будет превышать 30 тысяч рублей за 1 квадратный метр. Застройщикам окажут финансовую поддержку на развитие инфраструктуры на застраиваемой территории. Выделят до 4 тысяч рублей на квадратный метр жилья экономкласса».

Народная новость (6+) #pg21

Бомж надел форму правоохранителя

Алена Иванова
rednov@pg21.ru
тел. 36-52-62

Попрошайка говорит, что куртку нашел в мусорке

Во вторник, 18 ноября, горожанка Римма Артемьева шла по площади Победы на остановку «Антей». Проходя мимо администрации Новочебоксарска, она заметила мужчину, похожего на бомжа, в форме стража порядка. Горожанку это насторожило.

Женщина рассказала, что мужчина попрошайничал, спрашивал десять рублей. «Я поинтересовалась у него, откуда он взял бушлат. Мужчина мне ответил, что нашел его в мусорном контейнере, - рассказывает Римма Артемьева. - Очень удивилась, так как нашивки знака отличия на бушлате сохранились».

В этом районе попрошайку видят не в первый раз. Новочебоксарец Иван Осипов столкнулся с ним, когда возвращался с работы. «Он попросил прикурить, - делится Иван. - Когда я ему протянул зажигалку, бомж сказал: «Можете помочь? У меня болит рука». Увидев, что он в форме, поначалу подумал, что это, возможно, страж правопорядка».

В ОМВД Новочебоксарска прокомментировали ситуацию, сказав, что осуждают действия своего сотрудника, который так халатно отнесся к утилизации формы. «Срок ношения бушлата - три года, - говорит начальник штаба ОМВД России по Новочебоксарску Александр Алексеев. - После того, как форма становится негодной, с нее снимают все нашивки, и она превращается в рабочую форму одежды».

Фото Риммы Артемьевой

А как у них?

Как сообщает газета «Pro Город Нижний Новгород», у них на площади Горького собирала милостыню попрошайка с iPhone 5.

Читайте эту и другие новости на сайте: **pg21.ru**

Мужчина ходил в форме в центре города

Народная новость (6+)

Стекло разбили дорожным знаком

Ксения Макарова

Его выдернули из земли

В воскресенье, 16 ноября, по улице Восточной, 14а кто-то выдернул знак «Пешеходный переход». Но в итоге его не выкинули, а разбили знаком лобовое стекло «Газели». В ГИБДД говорят, что знак находится в отделении. «Заявлений об аварии не было, - сообщает инспектор по пропаганде ОГИБДД ОМВД РФ по городу Александр Смирнов. - Скоро знак установят там же».

Фото Ксении Макаровой

Водителю «Газели» придется менять стекло

Главную елку поставят на Соборной площади

Народная новость (0+)

Устанавливают ели

Елена Костикова

Город начали готовить к Новому году

В редакцию обратилась Валентина Лаврентьева, которая увидела, что напротив ДК «Химик» устанавливают ель. Она хотела узнать, где будет главная елка. «Ель расположится на Соборной площади, - сообщают в мэрии. - К 1 декабря город будет полностью украшен».

Фото Дарьи Ширяевой

Кто заработал с газетой «Pro Город»? (16+)

Журналист Ксения Волченкова ждет ваших новостей

Римма Артемьева за фото и сообщение о попрошайке (страница 2) - 400 рублей;

Ксения Макарова за новость о дорожном знаке на «Газели» - 200 рублей.

Гонорары можно получить в пятницу, при себе иметь паспорт, ИНН и страховое свидетельство.

Как заработать до двух тысяч рублей? Звоните на тел. 36-52-62, отправляйте СМС на номер 8-967-470-52-62. Пишите на e-mail: rednov@pg21.ru, а также ждем ваших писем по адресу: улица Винокурова, 10, офис 207

Народный фотограф (6+) #pg21

Безграмотная надпись

Владимир Спиридонов получает 300 рублей за фото, которое прислал на электронную почту rednov@pg21.ru: «Вот такую безграмотную надпись оставил кто-то в одном из гаражных кооперативов. Видимо, этот человек вообще не знает русского языка!»

Анонс прямой линии (6+)

В понедельник, 24 ноября, с 11.00 до 12.00, в редакции «Pro Город» пройдет прямая линия с директором клиники семейной медицины «Ладушка» Людмилой Никитиной. Она ответит на ваши вопросы.

- Какие виды УЗИ-исследований вы проводите?
- Работаете ли вы с гормональными нарушениями?

Эти и другие вопросы вы можете задать по телефону 77-81-11, прислать СМС на номер 8-967-470-52-62 либо на адрес электронной почты: rednov@pg21.ru. △

Фото Елены Загорской

Людмила Никитина ждет ваши вопросы

Подорожали сахар и греча (6+)

Чувашстат провел мониторинг цен товаров на рынке республики. «В начале ноября в Чувашии подорожали цветные телевизоры и бензин, - сообщают в Чувашстате. - Снизилась стоимость спичек, дизельного топлива, мыла туалетного и стирального порошка». Также мы узнали, как изменились цены на некоторые продовольственные товары.

Инфографика Надежды Барановой

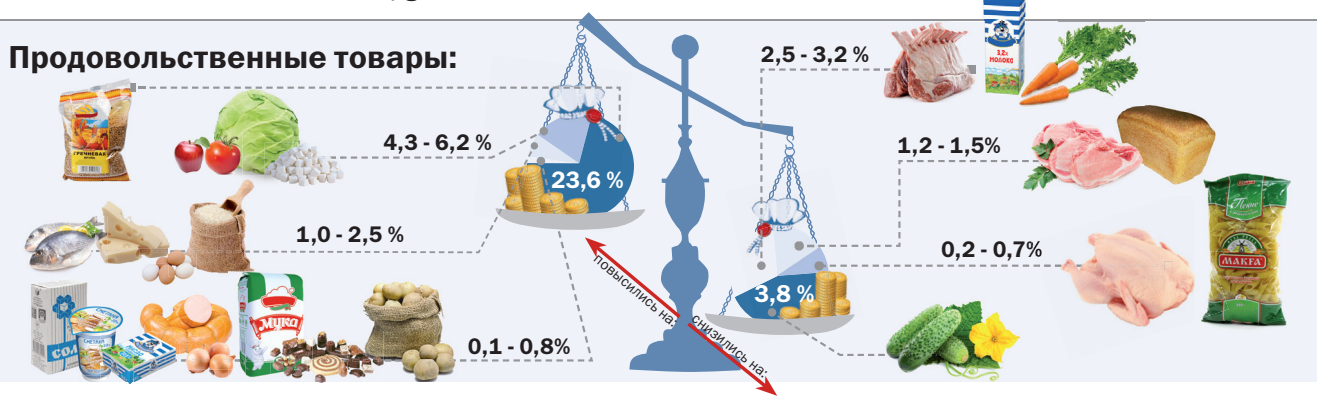

Анатолий Иванов: «Ранее не было известно о кратерах в Чувашии»

Народная новость (6+) #pg21

Озеро Когояр появилось после падения метеорита?

Крестина Андреева
red@pg21.ru
тел. 38-34-39

В Заволжье геолог обнаружил десятки кратеров

На днях геолог Анатолий Иванов обнаружил, по его словам, свидетельства падения метеоритов в Чувашии около 10 тысяч лет назад. Он утверждает, что это уникальное открытие для республики, так как в наших местах подобных находок еще не было. Ученый также предполагает, что и озеро Когояр в Заволжье метеоритного происхождения.

Кстати

- Озеро Когояр - это месторождение лечебных сапропелевых грязей, которые считаются полезными для здоровья, - рассказывает геолог Анатолий Иванов.

Геолог Анатолий Иванов открыл кратеры совсем недавно с помощью спутниковых изображений.

- Глубина воронок от 2 до 10 метров, - заявляет ученый. - В районе озера Когояр я обнаружил 14 явных и 20 вероятных метеоритных следов, аналогичных лунной кратерной поверхности. Можно поискать остатки метеоритов, но они залегают глубоко в земле.

Также Анатолий Иванов сообщил, что в 1985 году при озере был найден кусок неизвестной породы весом около 1,5 килограммов.

- В 2008 году один из свидетелей находки отправился в геологический музей Казанского университета и увидел там осколок метеорита, схожий с находкой. Посему можно сделать выводы, что на озеро Когояр упал метеорит, - говорит Анатолий. - Правда, ученые и геологи относят озеро по своему генезису к водоемам, образовавшимся путем вымывания подземными водами. Однако я хочу доказать обратное.

Главный геолог Чувашского государственного института инженерных изысканий Николай Чернов считает, что говорить о падении метеоритов на озере Когояр можно будет только после углубленного исследования местности.

- В этом нам помогут магнитные съемки, по ним и можно будет судить об этих явлениях. Ранее в Чувашии не было известно о подобных кратерах. Самый же свежий след от упавшего метеорита на ближайшую к республике территорию найден около Нижнего Новгорода, - рассказывает Чернов.

Геолог Иванов сообщил, что весной следующего года он собирается организовать экспедицию и посетить вместе с группой единомышленников места падения метеоритов на Когояр.

Фото Владимира Прокопьева

Обсудите эту новость здесь:
pg21.ru/publicnews/view/608

СМС-жалобы

(16+)

Во дворе домов 33, 35 и 37 по улице Винокурова вечером не включают фонари. Очень темно.

Поставьте остановку и пешеходный переход в микрорайоне «Светлый». Неудобно добираться до центра города.

В одном из кафе по улице 10 Пятилетки установили игровой автомат, теперь молодежь и старики оставляют здесь свои деньги.

Некоторые пешеходы перебегают дорогу в неположенном месте, создавая аварийную ситуацию. Вам что, жить надоело?!

В районе Иваново бродячая стая из 7-8 собак пугает жителей. Страшно провожать ребят в школу и детский сад.

В Юраково, между школой № 18 и продовольственным магазином «Ника», а также рядом с автошколой дорога сильно разбита.

По улице Винокурова, 85 водители превратили газоны рядом со вторым подъездом в колдобины. Не подойти к площадке.

В одном из подъездов по улице Винокурова, 57 установили новые перила. Жильцы очень рады, что их услышали.

По улице 10 Пятилетки, 13 жильцам начислили за отопление космические цены. Непонятно, почему?

В детской больнице уже много лет не работает лифт. Детей-инвалидов невозможно поднимать к специалистам самостоятельно.

Педиатров в детской больнице до сих пор не хватает. Как так жить?!

Во дворе дома № 15 по улице Советской детская площадка в ужасном состоянии. Малышам покататься негде.

Стадион школы № 20 плохо освещается. Поздно вечером страшно возвращаться домой.

У вас есть жалобы? Оставьте их на сайте **www.pg21.ru**

Письмо читателя (6+)
Около остановки «Дом правосудия» на пешеходном переходе нет светофора. Водители гонят и даже не останавливаются, когда люди идут по переходу. В этом районе много детей и пожилых людей. Не все успевают перебежать дорогу. Почему администрация города не принимает меры?! Или наши власти ждут несчастного случая, когда ни в чем не повинный ребенок окажется под колесами?
Евгения Страстотерцева, г. Новочебоксарск

Ведущая рубрики

Алена Иванова ждет СМС по телефону 89674705262 или на электронную почту rednov@pg21.ru
Оставьте свою жалобу в разделе «Народные новости» на pg21.ru

Ответы (0+)

? Возле одного из продуктовых магазинов города некоторые продавцы часто курят прямо возле входа. Почему на них не действует новый закон?

- Курение в общественных местах наказывается административными штрафами в сумме от 500 до 1,5 тысяч рублей, - говорит начальник штаба ОМВД РФ по Новочебоксарску Александр Алексеев. - Курить разрешается только за пределами заведений на расстоянии 15 метров от входа в здания. Если вы стали очевидцем нарушений, просьба позвонить по телефонам: 73-80-02, 74-02-02 .

Фото Дарьи Ширяевой

Некоторые курят прямо на выходе из магазина

? Где заказать проект собственного дома молодой семье?

- Проблема решаема, если обратиться в ООО «Булгар», - отвечает директор Алексей Марышкин. - Организация является членом СРО, что является гарантией достижения желаемого результата. Вы сможете получить необходимую консультацию и заказать проект. Мы производим все виды строительных работ. Все они выполняются с оформлением договоров и составлением смет. Действует гибкая система оплаты. Телефон 8-917-663-36-62. Сайт: www.bulgar21.ru △

Мысли на ходу

(6+)

Мария Васильева тренируется перед соревнованиями (0+)

#Тренировки Сегодня у меня тренировка. Всегда начинаю ее с бега и разминки. После этого приступаю к основным упражнениям: 100-метровый бег, «штурмовка»...

#Спорт Около 9 лет я профессионально занималась в секции настольного тенниса, но мне захотелось чего-то более экстремального, чтобы адреналин играл в крови. Тогда друг посоветовал мне попробовать свои силы в пожарно-прикладном спорте. Я сразу же поняла, что это мое.

#Сложности В пожарно-прикладном спорте есть «штурмовка» - подъем в окно на второй этаж учебной башни с использованием лестницы. У меня пока не получается подняться за 8 секунд. Мой лучший показатель - 8,2 секунды. Поэтому сейчас я усиленно работаю над этим нормативом.

#Успехи Мои первые соревнования прошли в феврале этого года в Нижнем Новгороде. Завоевала золото в подъеме по штурмовой лестнице. Во Всероссийских соревнованиях по пожарно-прикладному спорту в Оренбурге заняла второе место в дисциплине «штурмовка». А на чемпионате Приволжского регионального центра МЧС России в Саратове наша сборная стала третьей.

#Планы В этом году буду сдавать единый государственный экзамен, чтобы поступить в вуз и в будущем работать в МЧС. Надеюсь, у меня все получится!

Беседовала Анастасия Коновалова, фото Владимира Прокопьева

Шинный сервисный центр
TYREPLUS
Шины Michelin, Tigar, BFGoodrich, Bridgestone, Yokohama, Nokian, Kumho и др.
Диски различных производителей

РЕМОНТ БОКОВЫХ ПОРЕЗОВ
ПРАВКА ДИСКОВ
СХОД - РАЗВАЛ 3D (HOFMANN)
МЕЛКИЙ РЕМОНТ
АВТОМОЙКА
г. Новочебоксарск
ул. 10-й Пятилетки, 19а
Тел.: (8352) 762-762 (магазин, сервис)
(8352) 68-63-68 (автомойка)

РОСТ
КРЕДИТНО-ПРОИЗВОДСТВЕННАЯ КОМПАНИЯ
г.Чебоксары
ул.Гражданская ,86
(8352) 222-808
ЭВОЛЮЦИЯ
ПРИНИМАЕМ СБЕРЕЖЕНИЯ
от 50000 РУБЛЕЙ
СРОК РАЗМЕЩЕНИЯ
от 3 МЕСЯЦЕВ
17% в МЕСЯЦ
Сбережения принимаются на основе договора с ООО "Кредитно-производственная компания "РОСТ". Основные условия: срок займа от 3 до 12 месяцев. Минимальная сумма - 50 000 рублей, максимальная -600 000 рублей. Выплата основной суммы в конце срока, выплата процентов ежемесячно. Процентная ставка 17% в месяц (без вычета НДФЛ). Сумма НДФЛ уплачивается, согласно действующему законодательству. В случае досрочного расторжения договора размер выплачиваемой компенсации пересчитывается по ставке рефинансирования, установленной ЦБ РФ и действующей на день перерасчета. В случае досрочного расторжения по инициативе заимодавца, возврат основной суммы производится в течение 30-60 дней. Свидетельство ИНН 1655283190, ОГРН 1131690089959
Возможно добровольное страхование рисков
С программой «VIP EVOLUTION*» и ее условиями можно ознакомиться в офисах компании РОСТ
*Вип эволюция

13 лет делаем только отличные окна

Ася Петрова

Опыт, качество, репутация - вот основные критерии работы завода «Планета Свет»

Долголетие окна напрямую зависит от того, из какого профиля и на каком оборудовании оно изготовлено. Завод пластиковых окон «Планета Свет» - это автоматическое производство, оборудование высокой точности и контроль качества на каждом этапе.

Держим марку. Завод «Планета Свет» одним из первых в России в 2000 году начал выпускать пластиковые окна на современной автоматической линии. И до сих пор держит высокую марку производителя качественных окон из профиля VEKA.

Концерн VEKA предъявляет жесткие требования к техническому оснащению завода. Поэтому в 2006 году автоматическое оборудование завода «Планета Свет» было модернизировано несколько раз. Сумма инвестиций в производство за последние годы составила более 120 миллионов рублей.

Только профиль VEKA. Первые шесть лет завод использовал в работе оконные профили разных производителей. Специалисты предприятия действительно не понаслышке знают все их достоинства и недостатки. Чтобы повысить качество окон, мы провели анализ отзывов производственников, монтажников и покупателей. С 2006 года завод «Планета Свет» работает только с профилем немецкого концерна VEKA, который является одним из лучших среди представленных на российском рынке.
С 2008 года завод ежегодно входит в десятку ведущих переработчиков профиля VEKA в России и странах СНГ.

Преимущества автоматического производства. Завод «Планета Свет» работает исключительно на автоматическом оборудовании. Роль человеческого фактора в производственном процессе сведена к минимуму. А это уменьшает и количество ошибок.

При ручном процессе производства возможны небольшие просчеты. А это может привести к промерзанию окна зимой, трудностям при открывании-закрывании и к поломке.

Залог идеальной геометрической формы окна, изготовленного на автоматической линии, - точность большинства операций. Это в разы увеличивает надежность работы фурнитуры, сбережение тепла, долговечность и безопасность окна. Такие окна надежнее и служат в разы дольше. △

Фото предоставлено заводом «Планета Свет»

Олег Сидоренко уверен: автоматический обрабатывающий центр не устает и не ошибается

«Товар года»

В 2012 году окна завода «Планета Свет» признаны «Лучшим товаром года». Покупайте у профессионалов!

ЛУЧШИЙ ТОВАР ГОДА

Контакты

Теплые и качественные окна Планета Свет можно приобрести по адресам:
- «Окна Планета Свет»
г. Новочебоксарск, ул. Винокурова, 48, офис 420, тел.: 48-18-20, 21-54-17
- «Окна Германии»
г. Новочебоксарск, ул. Советская, 42, офис 300, тел.: 21-63-76, 36-57-62
- «Окна MIRANDA»
г. Новочебоксарск, ул. Промышленная, 61, офис 111, тел.: 44-08-84, 44-09-01
- «Баварские окна»
г. Чебоксары, пр. 9-й Пятилетки, 16/1, тел.: 44-55-69, 36-11-80
- «Окна Планета Свет»
г. Чебоксары, Вурнарское ш., 10, офис 201, тел.: 44-04-61, 48-68-34
- «Домашние окна»
г. Чебоксары, ул. А. Королева, 2, офис 2, тел.: 36-46-91, 36-10-89
- «Окна Мечты»
г. Чебоксары, ул. К. Маркса, 52/2, тел.: 21-16-56, 24-30-22
- «Окна на Века»
г. Чебоксары, пр. Мира, 62г, офис 336, тел.: 21-16-85, 37-82-49
- «Окна Баварии»
г. Чебоксары, ул. Калинина, 109/1, офис 105, тел.: 37-41-72, 37-35-91
- «Окна VEKA»
г. Чебоксары, ул. К. Воробьевых, 5, офис 309, тел.: 38-49-41, 38-49-45
- «Светлые окна»
г. Чебоксары, Московский пр., 40, офис 2, тел.: 76-59-22, 36-13-20

Личная история (6+) #pg21

Экс-глава администрации города рассказал, почему ушел с поста

Алена Иванова
rednov@pg21.ru
тел. 32-62-52

Александр Сироткин дал эксклюзивное интервью корреспонденту издания

В среду, 12 ноября, мы встретились с бывшим главой администрации города Александром Сироткиным. Он рассказал о проделанной работе, о взлетах и падениях, о том, почему снял с себя полномочия.

Уход с должности главы администрации города Александра Сироткина для многих горожан стал неожиданностью.

- Это ни для кого не секрет. Одна из основных причин - критика работы в мой адрес со стороны главы Чувашии Михаила Игнатьева. После решения моих коллег по партии я написал заявление об увольнении, которое удовлетворило Собрание депутатов.

Сейчас Александр Сироткин работает начальником отдела технической инвентаризации.

- Возвращаться обратно уже не хочу, - делится Александр. - Считаю, что три года - достаточное время, чтобы реализовать все, что хотелось. Ответственность за большое хозяйство, критика как сверху, так и снизу оставляют свой след. Да и просто хочу побыть побольше с семьей. Работали в команде честно, но в ту атмосферу снова окунуться сейчас не хотел бы. Жалею о том, что не удержал первого заместителя Игоря Калиниченко.

По словам экс-главы, через два десятилетия Новочебоксарск должен преобразиться.

- Мечты должны осуществляться, - говорит он. - Думаю, что через 20 лет городская набережная будет полностью благоустроена. На нижней набережной появится аквапарк. Границы города расширятся. Надеюсь, что все-таки появится троллейбус, который будет соединять моногород и столицу республики, поскольку считаю, что это один из самых экологически чистых и вместительных видов транспорта.

Александр Сироткин поделился, что его утро начинается в половине пятого с просмотра ленты новостей.

- Большое счастье, когда семья полная: родители живы, есть жена, сын, старшая дочь, двое внучат. Сейчас стараюсь уделять им больше времени. Выезжаем за город. Два раза в неделю играю в волейбол. С бывшими коллегами созваниваемся, несмотря на мой уход.

Фото Дарьи Ширяевой

Кстати

Александр Сироткин пробыл на посту главы администрации Новочебоксарска около 3 лет. Ранее он возглавлял муниципальное унитарное предприятие технической инвентаризации города.

Александр Сироткин журналисту: «Я всегда открыт для общения»

МИР МЕБЕЛИ

Матрас Farma
размер 80X200
askona
~~11 420 р.~~
8 565 р.

ВЫБИРАЙ!
25%
СКИДКА
НА МАТРАСЫ

Матрас Dream 1
размер 80X200
DreamLine
С НАМИ КОМФОРТНО
~~8 408 р.~~
6 306 р.

Матрас Cardio
~~14 340 р.~~
10 755 р.

Матрас Sleep Dream
~~12 039 р.~~
9 030 р.

*Подробности у менеджеров. до 30.11.2014

ТЦ «Арена», ул. Советская, 69а, тел. 78-05-99

Кредитные кооперативы будут работать по-новому

Екатерина Волошина

Саморегулируемые организации согласовали ставки с Банком России

Многие из нас сталкивались с недобросовестными кредитными потребительскими кооперативами (КПК), привлекающими средства пайщиков по непомерно высоким ставкам. Именно из-за них пайщики, не зная своих прав и обязанностей, теряют деньги. Только за последние два месяца несколько сотен жителей Татарстана пострадало от таких мошенников.

Обман пайщиков недобросовестным кооперативом оборачивается репутационными потерями для всех КПК. Поэтому все саморегулируемые организации (СРО) кредитных кооперативов приняли согласованный с Банком России базовый стандарт, ограничивающий процентную ставку по привлеченным от пайщиков средствам. В соответствии с новыми условиями процентная ставка (с учетом всех выплат, причитающихся по договору) не должна превышать более чем в 2,5 раза ставку рефинансирования, установленную Банком России на дату заключения договора (сейчас это 8,25 процентов).

Директор КПК «Приволжский фонд сбережений» Венера Сабирова рассказала о новых изменениях в работе кооператива.

- Наш кооператив принял в действие рекомендации СРО, и в 2015 году мы будем работать уже по новым программам, - рассказывает Венера Сабирова. - «Приволжский фонд сбережений» работает уже пятый год. У нас есть офисы в 7 городах Татарстана, Чувашии и Мордовии, поэтому нам важно соблюдать все законы и требования СРО. Мы должны повышать имидж кредитной кооперации!

Если вы нуждаетесь в дополнительном доходе, то очень тщательно выбирайте кооператив: проявляйте бдительность, читайте документы, заходите на сайты страховых компаний и СРО. Критично относитесь к заявленным процентным ставкам. Распоряжайтесь своими деньгами бережно! △

*Ставки по сберегательным программам от 18 до 24% годовых, в зависимости от срока договора и условий программы. Сроки договора от 3-х до 24 мес. Минимальная сумма внесения 30 000 руб., максимальная сумма - 2 400 000 руб. Досрочное расторжение договора производится в предусмотренном кооперативом порядке. В соответствии с действующим законодательством из суммы выплаченных % удерживается НДФЛ. Сберегательными программами могут воспользоваться только пайщики кооператива. Для физ.лиц вступительный взнос - 100 руб., обязательный паевой взнос -100 руб.

Контакты

Новочебоксарск,
Винокурова, 48,
Дом быта «Орион»
Телефон
(8352) 77-67-04

ИНН 1655190280
ОГРН 1101690015240

ФОНД СБЕРЕЖЕНИЙ ПРИВОЛЖЖЬЯ
Кредитный потребительский кооператив

Страхуйтесь у нас, путешествуйте с нами!

Сергей Иванов

Стартует новое предложение от новочебоксарского агентства

Теперь провести свой отдых можно с выгодой. Центральное страховое агентство уже три года оказывает жителям Новочебоксарска услуги по всем видам страхования, оформлению договоров купли-продажи автомобилей, помощь при регистрации и перерегистрации автомобилей.

В этом году компания открыла новое направление - предоставление скидок на туристические поездки за рубеж.

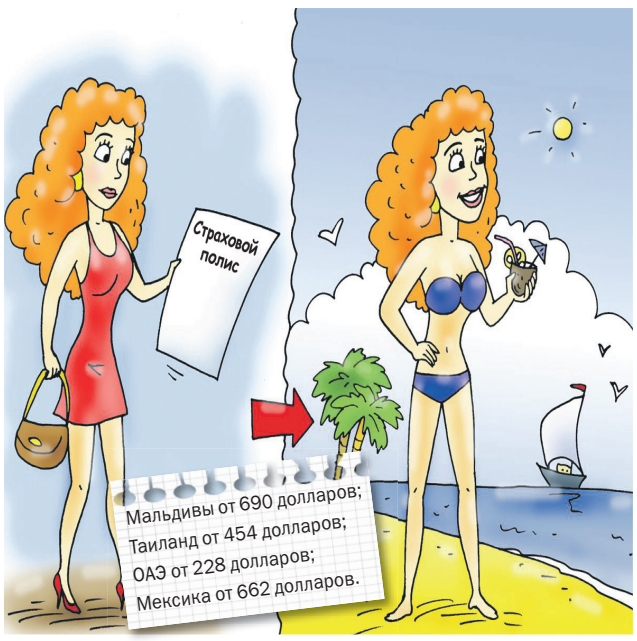

▲ Страхуясь в Центральном страховом агентстве, вы получаете скидку на путевку

Благодаря новой услуге, отдыхать за рубежом стало еще выгоднее. Центральное страховое агентство предоставляет своим клиентам и клиентам страховых компаний-партнеров (ООО «Росгосстрах», ЗАО «Макс», ЗАО «СК «Дар») реверсивную систему скидок на свои услуги. Застраховавшись в Центральном страховом агентстве или в компании-партнере, вы получаете скидку на отдых за границей, а приобретая туристическую путевку, - скидку на страхование в наших офисах. Просто и удобно!

Воспользоваться предложением компании теперь можно и в дополнительном офисе, который находится по адресу: Винокурова, 109, ТЦ «Слобода», 2 этаж, а также в главном офисе по адресу: Коммунистическая, 3. Узнавайте подробности по телефонам агентства: 29-18-20, 77-49-09, 68-93-90. E-mail: csa-21@mail.ru. △

Карикатура Владимира Коновалова

WELLCOME
АВТОСЕРВИС «ФАЭТОН»
ШИНОМОНТАЖ БАЛАНСИРОВКА
Сезонная замена шин т. 48-14-55
• ПРАВКА ЛИТЫХ ДИСКОВ
• РАСКАТКА СТАЛЬНЫХ ДИСКОВ
• РЕМОНТ ШИН
• продажа масла (замена бесплатная)
• ремонт ходовой
• запчасти на заказ
Часы работы: с 7.45 до 20.00 без выходных
ул. Коммунальная, 23
Качество, проверенное временем

НАТЯЖНЫЕ ПОТОЛКИ
пластиковые окна
Весь НОЯБРЬ СКИДКА 50% / ЦЕНЫ НИЖЕ РЫНОЧНЫХ
* Информацию об организаторе акции, правилах проведения, сроках, месте можно узнать по телефонам в офисах продаж, акция до 30.11.2014
ИП Серов А.Г.
БЦ «Альфа», оф. 111, т.: 21-81-06, 36-57-93; ул. Винокурова, 48, оф. 420, т.: 37-54-84, 37-61-22

САЛОН натяжных потолков и пластиковых окон «ПЛАНЕТА СВЕТ»
ЕВРОПОТОЛКИ
ОЧЕНЬ НИЗКИЕ ЦЕНЫ!
от производителя
Гарантия 50 лет
Скидка 55 %
130 р./м² полотна
Пенсионерам и новоселам доп. скидка до 2 000 р.
* Информацию об организаторе акции, правилах проведения, сроках, месте можно узнать по телефонам в офисах продаж, акция до 30.11.2014
ул. Калинина, 109/1; тел.: 21-17-22, 21-75-77; МТВ-центр; тел.: 48-41-76, 21-17-33
Поиск натяжных потолков заканчивается в компании

90 р./м² УСПЕЙ КУПИТЬ!
Гарантия 30 лет
Версальские ПОТОЛКИ
*ИП Соколова Е.А.
Рассрочка *
СКИДКА 50%
г. Чебоксары, ул. К. Воробьевых, 5, оф. 309,
т.: 21-44-79, 37-54-84
Пенсионерам и бюджетникам дополнительная скидка 500 руб.

Плохого не посоветую!
НАТЯЖНЫЕ ПОТОЛКИ
65 р./м²
ТЦ "Сфера" т.: 21-69-97, 21-44-72

MIRANDA
всегда низкие цены
НАТЯЖНЫЕ ПОТОЛКИ
ПЛАСТИКОВЫЕ ОКНА
Рассрочка**
СКИДКА! 55%
СУПЕРАКЦИЯ!
ПОТОЛОК всего за 80 р./м²
*Акция до 30.11.2014** ИП Ерофеева А.В., без участия банка
ул. Советская, 42, оф. 300, т.: 21-69-59, 21-81-06
г. Чебоксары, Вурнарское ш., 10, оф. 201, т.: 21-83-13, 21-42-66

НАТЯЖНОЙ ПОТОЛОК в Вашем доме за 4 ПРОСТЫХ ШАГА
1 шаг Вы делаете заявку
2 шаг Замерщик замеряет потолок
3 шаг Монтажники устанавливают потолок
4 шаг Вы счастливы!
ул. Винокурова, 48, оф. 420; т. 21-44-76; 76-66-75; ТЦ "Ступени"; т. 37-36-72, 38-43-68

Виртуозное исполнение...
Натяжные ПОТОЛКИ
100 р./м²
т.: 36-47-55, 44-83-85
г. Чебоксары, ТЦ "Меридиан"

☎ Прямая линия (6+) #pg21

Какие услуги предоставляет центр «Медитрина»?

Записывал Сергей Иванов

Гостья прямой линии ответила на вопросы горожан

В понедельник, 17 ноября, с 11.00 до 12.00, в редакции газеты «Pro Город» прошла прямая линия с директором медицинского центра «Медитрина» Татьяной Андреевой.

Специалисты каких направлений работают в вашем центре?

- У нас работают эндокринолог, кардиолог, невролог, аллерголог-иммунолог, медицинский психолог, логопед, офтальмолог, онколог-маммолог, терапевт, педиатр. Также функционирует массажный кабинет. Специалисты нашего центра ведут прием как детей, так и взрослых.

Татьяна Андреева: «В нашем центре к каждому свой подход»

Когда появятся услуги гинеколога и уролога?

- В ближайшее время мы планируем получить лицензию на оказание данных услуг и начнем прием пациентов, в том числе и детей.

Можно ли у вас пройти аллергопробы для выявления аллергии?

- Да. Лучше пройти их зимой, в стадии ремиссии. В случае выявления аллергии на что-либо аллерголог центра назначает лечение и проводит его под пристальным контролем.

Как восстановить речь после инсульта?

- При инсульте теряется умение говорить, различать звуки, а также составлять слоги и слова. Чтобы устранить или уменьшить последствия перенесенного инсульта, кроме основного лечения, необходимо заниматься с логопедом восстановлением речи, письма, чтения. Специалист нашего центра проводит такие занятия.

Можно ли получить консультацию окулиста?

- Помимо консультативного осмотра и лечения в кабинете офтальмолога можно получить информацию о необходимой дистанции при просмотре телепередач (в зависимости от ТВ), о режиме зрительных нагрузок, о гимнастике для глаз (в зависимости от профессии), о правилах работы с компьютером.

В вашем центре есть школа «Учимся худеть». Что это за школа?

- Занятия по выявлению причин избыточного веса и нарушения пищевого поведения проводят эндокринолог и психолог. По результатам занятий корректируется питание и назначается медикаментозное лечение. Набор в группу из 4-6 человек начинается 30 ноября.

Можно ли у вас сделать прививку от гриппа?

- В медицинском центре «Медитрина» возможно проведение вакцинации против гриппа с использованием современных препаратов «ваксигрип» и «инфлювак». △

Фото Дарьи Ширяевой
Карикатура Владимира Коновалова

Лицензия № ЛО-21-01-001004 от 11.02.2014

Контакты

ул. Винокурова, 50 (профилакторий ОАО «Химпром»), 4 этаж, каб. 422
Тел.: 44-29-20, 8-903-358-29-20
Сайт: www.meditrina.jimdo.com

В центре «Медитрина» выявляют и лечат аллергию

ИМЕЮТСЯ ПРОТИВОПОКАЗАНИЯ, НЕОБХОДИМА КОНСУЛЬТАЦИЯ СПЕЦИАЛИСТА

ЛАДЬЯ
ДИВАНЫ
Наилучшее качество!
Предъявителю купона
СКИДКА 10%*
*Срок акции до 30.11.2014
ул. Строителей, 52 Тел. 37-94-33

ЗАБОРЫ
из профнастила и сетки Рабица
От производителя
«Под ключ»
Гарантия
Для застройщиков "Павловской слободы" специальные СКИДКИ!
Тел.: 8(8352) 38-96-86
8-919-650-01-81

СТУДИЯ «КосмЭль»
ПРЕДЛАГАЕТ:
Ретиноловые (желтые) пилинги
Коррекция вросшего ногтя, мозолей и натоптышей от 100 руб.
ПЕНСИОНЕРАМ СТРИЖКА - 150 руб.
IBX SISTEM - для укрепления ломких ногтей - 250 руб.
ШЕЛЛАК - 400 руб.
Биозавивка ресниц 700 руб.
ОЗДОРОВИТЕЛЬНЫЙ МАССАЖ (до конца ноября) с 10 % скидкой

ул. Пионерская, 5 (2 этаж) Тел. 67-21-67
ИМЕЮТСЯ ПРОТИВОПОКАЗАНИЯ, НЕОБХОДИМА КОНСУЛЬТАЦИЯ СПЕЦИАЛИСТА

газета PRO ГОРОД (16+)
WWW.PG21.RU
№ 47 (192) | 22 НОЯБРЯ 2014 | ТИРАЖ 42 000

«Игра Эндера» (12+) вс., ТНТ, 12.00

«13-й район» (12+), пн., СТС, 22.00

«Звезды светят всем» (12+), сб., Россия 1, 17.55

ТУРИСТИЧЕСКОЕ АГЕНТСТВО Транс-Тур
Автобусные туры «Новогодняя сказка в Карелии», 5 дн. 12 650 р.
Автобусные туры «В гости к Дедушке Морозу!» г. Великий Устюг, 4 дн. от 8 350 р.
Автобусные туры «В гости к Снегурочке!» г. Кострома, 3 дн. 4 300 руб.
Новогодние туры за границу: Таиланд, ГОА, ОАЭ, Доминикана и др.
Ежедневная продажа билетов до г. Москва
т. 29-95-95
онлайн-бронирование
www.transtur21.ru
г. Чебоксары, ул. Привокзальная, 3г

Легендарная группа «Алиса» (6+)

20 декабря в 19.00 в клубе MegaGalaxy состоится концерт группы «Алиса» во главе с неувядаемым лидером и идейным вдохновителем Константином Кинчевым. Состоится презентация нового альбома «Цирк». Также прозвучат лучшие песни группы за всю историю ее существования. Это будет большой сольный концерт. Билеты можно приобрести во всех кассах города. Подробности по телефону 378-298. △

Фото предоставлено организаторами концерта

Сдается в аренду
ПЛОЩАДЬ С ОТДЕЛЬНЫМ ВХОДОМ (1 этаж)
Тел. 78-83-17

Сдаются в аренду
ТОРГОВЫЕ ПЛОЩАДИ
Тел. 78-83-17

МЕБЕЛЬ
для малогабаритных квартир

ЗВОНИТЕ: 386-205
8-927-668-62-05
МЕБЕЛЬ-ТРАНСФОРМЕР.COM

ЕСТЬ НОВОСТЬ?
0+
ЗВОНИТЕ по телефону
36-52-62

ПОЛУЧАЙТЕ до 2500 р.
газета PRO ГОРОД

РОСТ КРЕДИТНО-ПРОИЗВОДСТВЕННАЯ КОМПАНИЯ
г.Чебоксары
ул.Гражданская ,86
(8352) 222-808
ЭВОЛЮЦИЯ
ПРИНИМАЕМ СБЕРЕЖЕНИЯ от 50000 РУБЛЕЙ
17% В МЕСЯЦ
СРОК РАЗМЕЩЕНИЯ от 3 МЕСЯЦЕВ
Сбережения принимаются на основе договора с ООО "Кредитно-производственная компания "РОСТ". Основные условия: срок займа от 3 до 12 месяцев. Минимальная сумма - 50 000 рублей, максимальная -600 000 рублей. Выплата основной суммы в конце срока, выплата процентов ежемесячно. Процентная ставка 17% в месяц (без вычета НДФЛ). Сумма НДФЛ уплачивается, согласно действующему законодательству. В случае досрочного расторжения договора размер выплачиваемой компенсации пересчитывается по ставке рефинансирования, установленной ЦБ РФ и действующей на день перерасчета. В случае досрочного расторжения по инициативе заимодавца, возврат основной суммы производится в течение 30-60 дней. Свидетельство ИНН 1655283190, ОГРН 1131690089959
Возможно добровольное страхование рисков
С программой «VIP EVOLUTION*» и ее условиями можно ознакомиться в офисах компании РОСТ
*ВИП ЭВОЛЮЦИЯ

ПОНЕДЕЛЬНИК 24 ноября

ПЕРВЫЙ

05.00 «Доброе утро» (0+)
09.00, 18.00 «Новости» (0+)
09.15 «Контрольная закупка» (0+)
09.45 «Жить здорово!» (12+)
10.55 «Модный приговор» (0+)
12.00, 15.00 «Новости»
12.20 «Сегодня вечером» (16+)
14.25, 15.15 «Время покажет» (16+)
16.00 «Мужское / Женское» (16+)
17.00 «Наедине со всеми» (16+)
18.45 «Давай поженимся!» (16+)
19.50 «Пусть говорят» (16+)
21.00 «Время» (0+)
21.30 Т/с «Соблазн» (16+)
23.30 «Вечерний Ургант» (16+)

РОССИЯ

05.00 «Утро России» (0+)
09.00, 03.30 «Найти и обезвредить. Кроты» (12+)
09.55 «О самом главном» (0+)
11.00, 14.00, 17.00, 20.00 «Вести» (0+)
11.35, 14.30, 17.10, 19.35 «Местное время. Вести» (0+)
11.55 Т/с «Тайны следствия» (12+)
12.55 «Особый случай» (12+)
14.50 «Вести. Дежурная часть» (0+)
15.00 Т/с «Сердце звезды» (12+)
16.00 Т/с «Пока станица спит» (12+)
17.30 Т/с «Каменская» (12+)
18.30 «Прямой эфир» (12+)
20.50 «Спокойной ночи, малыши!» (0+)
21.00 Т/с «Екатерина» (12+)
23.30 «Заговор против женщин» (12+)

НТВ

06.00 «НТВ утром» (0+)
08.20 «Прокурорская проверка» (16+)
09.35, 10.20 Т/с «Возвращение Мухтара» (16+)
10.00, 13.00, 16.00, 19.00 «Сегодня» (0+)
11.55 «Суд присяжных» (16+)
13.30 «Суд присяжных. Окончательный вердикт» (16+)
14.45 «Обзор. Чрезвычайное происшествие» (0+)
15.25, 16.30 Т/с «Лесник» (16+)
18.00 «Говорим и показываем» (16+)
20.00, 23.00 Т/с «Литейный» (16+)
22.00 «Анатомия дня» (0+)

СТС

06.00, 06.40 Мультфильмы (6+)
06.35, 07.10 Мультфильмы (0+)
07.30 Мультфильмы (12+)
08.00, 23.35, 01.30, 03.15 «6 кадров» (16+)
09.30, 13.30 Т/с «Воронины» (16+)
10.30, 21.00 Т/с «Молодежка» (16+)
11.30 Х/ф **«ПОВЕЛИТЕЛЬ СТИХИЙ» (0+)**

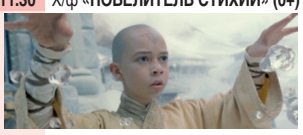

15.30 Т/с «Любит - не любит» (16+)
16.00 Т/с «Восьмидесятые» (12+)
17.00, 20.00 Т/с «Последний из Магикян» (16+)
19.00 Т/с «Кухня» (16+)
22.00 Х/ф **«13-Й РАЙОН» (12+)**

ТНТ

07.00, 07.30, 07.55, 08.25 Мультфильмы (12+)
09.00, 00.00 «Дом-2» (16+)
10.30 «Битва экстрасенсов» (16+)
11.30 **Х/ф «УНИВЕРСИТЕТСКИЙ ВАМПИР» (16+)**
13.30, 14.00 Т/с «Универ» (16+)
14.30, 15.00, 15.30, 16.00, 16.30, 17.00, 17.30, 18.00, 18.30, 19.00, 19.30 Т/с «Универ. Новая общага» (16+)
20.00, 20.30 Т/с «Физрук» (16+)
21.00 Х/ф **«ПАПЕ СНОВА 17» (12+)**
23.00 «Дом-2. Город любви» (16+)

РЕН-ТВ

05.00 «Территория заблуждений» с Игорем Прокопенко (16+)
06.00, 18.00 «Верное средство» (16+)
07.00, 12.00, 19.00 «Информационная программа 112» (16+)
07.30, 13.00 «Званый ужин» (16+)
08.30, 12.30, 19.30, 23.00 «Новости 24» (16+)
09.00 «Военная тайна» с Игорем Прокопенко (16+)
11.00 «Пища богов» (16+)
14.00 «Засуди меня» (16+)
15.00 «Семейные драмы» (16+)
16.00, 17.00 «Не ври мне!» (16+)
20.00, 00.00 Х/ф **«ДЕТИ ШПИОНОВ» (6+)**

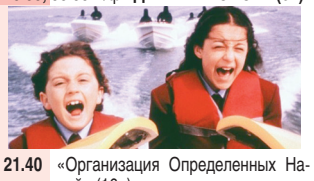

21.40 «Организация Определенных Наций» (16+)
23.30 «Смотреть всем!» (16+)

ТВ ЦЕНТР

06.00 «Настроение» (0+). **08.10** Х/ф **«СМЕРТЬ ПОД ПАРУСОМ» (12+). 10.55** «Доктор И...» (16+). **11.30, 14.30, 17.30, 22.00** «События» (0+). **11.50** «Постскриптум» (16+). **12.50** «В центре событий» (16+). **13.50** «Истории спасения» (16+). **14.50, 19.30** «Город новостей» (0+). **15.10** «Городское собрание» (12+). **16.00, 17.50** Т/с «Чисто английское убийство» (12+). **18.25** «Право голоса» (16+). **19.50** Т/с «Беспокойный участок - 2» (12+). **21.45, 01.45** «Петровка, 38» (16+). **22.30** «Рецепт майдана» (16+). **23.05** «Санкции и рыба» (16+).

ЗВЕЗДА

06.00 Д/с «Сталинград. Победа, изменившая мир» (12+). **07.00** «Легенды цирка с Эдгардом Запашным» (6+). **07.25** Х/ф **«РОДИНА ИЛИ СМЕРТЬ» (12+). 09.00, 13.00, 18.00, 23.00** «Новости дня» (0+). **09.10** Х/ф **«ЕГЕРЬ» (12+). 11.10** Х/ф **«ПРОЕКТ «АЛЬФА» (12+). 13.10** Т/с «Офицеры» (16+). **15.10** Т/с «Отрыв» (16+). **17.15** Д/с «Из всех орудий» (0+). **18.30** Д/с «Партизанский фронт» (12+). **19.15** Х/ф **«АТЫ-БАТЫ, ШЛИ СОЛДАТЫ...» (0+). 21.10** Х/ф **«ЖАВОРОНОК» (12+).**

21+

05.00 «Музыка» (16+). **06.00, 06.35, 07.20, 08.20, 14.20, 17.40, 19.50, 22.30** «События» (16+). **06.05, 06.40, 07.25, 08.25, 14.25, 17.45, 19.55, 22.35** «Навигатор цифрового мира» (12+). **06.10** М/с «Приключения поросенка Фунтика» (6+). **06.30** «Просыпайся со спортом» (0+). **06.45** М/с «Приключения капитана Врунгеля» (6+). **07.10** М/с «Будни аэропорта» (6+). **07.30** Д/ц «Человек-эпоха» (0+). **08.00, 14.10, 18.50** «#Людиблоги» (16+). **08.10** М/с «Будни аэропорта» (6+). **08.30, 19.00** Т/с «Госпожа горничная» (16+). **09.20, 11.40, 18.20, 20.00** «Горько!» (6+). **09.50** Х/ф **«ЗИГЗАГ УДАЧИ» (12+). 12.10 «НЕВИДИМЫЙ» (16+). 14.30, 22.40** «Венецианский бал» (6+). **15.00** «Брак без жертв» (16+). **15.50** Х/ф **«ДАМЫ ПРИГЛАШАЮТ КАВАЛЕРОВ» (12+). 17.50** «Мисс КАСКАД - 2014» (12+). **20.30** Х/ф **«КЛОД В ПОМОЩЬ» (16+).**

ПЕТЕРБУРГ 5 КАНАЛ

06.00, 10.00, 12.00, 15.30, 18.30, 22.00 «Сейчас» (0+). **06.10** «Утро на «5» (6+). **09.30** «Место происшествия» (0+). **10.30, 12.30** Х/ф **«БЕЛЫЙ ТИГР» (16+). 13.35, 14.35, 16.00, 16.10, 17.20** Т/с «Без права на выбор» (16+). **19.00** Т/с «Оса. Амнезия» (16+). **19.45** Т/с «Оса. Тысяча и одна ночь» (16+). **20.30** Т/с «Оса. Наследник» (16+). **21.15** Т/с «Оса. Новенькая» (16+). **22.25** Т/с «След» (16+). **23.20** «Момент истины» (16+).

ТВ3

06.00, 05.45 Мультфильмы (12+). **09.30** Д/ф «Загадки истории. Инопланетяне и эпидемии» (12+). **10.30** Д/ф «Загадки истории. Инопланетяне и древние цивилизации» (12+). **11.30** Д/ф «Загадки истории. Инопланетяне и смертоносное оружие» (12+). **12.30** Д/ф «Загадки истории. Инопланетяне и аномалии» (12+). **13.30** Д/ф «Городские легенды. Древнее зло Архангельского леса» (12+). **14.00, 14.30** «Охотники за привидениями» (16+). **15.00** «Мистические истории» (16+). **16.00, 16.30, 17.00** «Гадалка» (12+). **17.30** Т/с «Слепая» (12+). **18.00, 01.30** «Х-версии. Другие новости» (12+). **18.30** Т/с «Пятая стража» (16+). **19.30, 20.30** Т/с «Вольф Мессинг: Видевший сквозь время» (0+). **21.30, 22.20** Т/с «Элементарно» (16+).

РОССИЯ 2

07.00 Панорама дня. Live (0+). **08.30, 00.05** Т/с «Отдел С.С.С.Р» (16+). **10.15** «Эволюция» (0+). **11.45** Большой футбол (0+). **12.05** Т/с «Агент» (16+). **15.30, 01.55** «24 кадра» (16+). **16.00, 02.25** «Трон» (0+). **16.30, 22.05** «Освободители» (0+). **17.25** Х/ф **«ДВЕ ЛЕГЕНДЫ. ДВОЙНЫЕ СТАНДАРТЫ» (16+). 19.15, 21.45** Большой спорт (0+). **19.25** Хоккей. КХЛ. ЦСКА - СКА. Прямая трансляция (0+). **23.00** «Эволюция» (16+).

ДОМАШНИЙ

06.30, 07.00, 07.30 «Джейми»: Обед за 15 минут» (0+). **08.00** «Полезное утро» (16+). **08.40** «По делам несовершеннолетних» (16+). **10.15** «Давай разведемся!» (16+). **11.15** «Окна» (16+). **12.15, 04.55** «Домашняя кухня» (16+). **13.15** «Знать будущее. Жизнь после Ванги» (16+). **15.15** Т/с «Женский доктор - 2» (16+). **18.00** Т/с «Она написала убийство» (16+). **18.55, 00.00** «Одна за всех» (16+). **19.00** Т/с «Условия контракта» (16+). **21.00** Д/с «Настоящая Ванга» (16+). **23.00** Т/с «Колыбель над бездной» (16+).

ВТОРНИК 25 ноября

ПЕРВЫЙ

05.00 «Доброе утро» (0+)
09.00, 18.00, 00.10 «Новости» (0+)
09.15 «Контрольная закупка» (0+)
09.45 «Жить здорово!» (12+)
10.55 «Модный приговор» (0+)
12.00, 15.00 «Новости»
12.20, 21.35 Т/с «Соблазн» (16+)
14.25, 15.15 «Время покажет» (16+)
16.00 «Мужское / Женское» (16+)
17.00 «Наедине со всеми» (16+)
18.45 «Давай поженимся!» (16+)
19.50 «Пусть говорят» (16+)
21.00 «Время» (0+)
23.35 «Вечерний Ургант» (16+)

РОССИЯ

05.00 «Утро России» (0+)
09.00 «Березка» (0+)
09.55 «О самом главном» (0+)
11.00, 14.00, 17.00, 20.00 «Вести» (0+)
11.35, 14.30, 17.10, 19.35 «Местное время. Вести» (0+)
11.55 Т/с «Тайны следствия» (12+)
12.55 «Особый случай» (12+)
14.50 «Вести. Дежурная часть» (0+)
15.00 Т/с «Сердце звезды» (12+)
16.00 Т/с «Пока станица спит» (12+)
17.30 Т/с «Каменская» (12+)
18.30 «Прямой эфир» (12+)
20.50 «Спокойной ночи, малыши!» (0+)
21.00 Т/с «Екатерина» (12+)
23.35 «Современная вербовка. Осторожно - зомби!» (12+)

НТВ

06.00 «НТВ утром» (0+)
08.20 «Прокурорская проверка» (16+)
09.35, 10.20 Т/с «Возвращение Мухтара» (16+)
10.00, 13.00, 16.00, 19.00 «Сегодня» (0+)
11.55 «Суд присяжных» (16+)
13.30 «Суд присяжных. Окончательный вердикт» (16+)
14.45 «Обзор. Чрезвычайное происшествие» (0+)
15.25, 16.30 Т/с «Лесник» (16+)
18.00 «Говорим и показываем» (16+)
19.45 «Рома» (0+)
22.00 «Анатомия дня» (0+)
23.00 Т/с «Литейный» (16+)

СТС

06.00, 04.40 Мультфильмы (6+)
06.35, 07.10 Мультфильмы (0+)
06.40 Мультфильмы (6+)
07.30 Мультфильмы (12+)
08.00, 13.05, 00.00, 03.00 «6 кадров» (16+)
08.30, 13.30 Т/с «Воронины» (16+)
09.30, 15.30 Т/с «Любит - не любит» (16+)
10.00, 16.00 Т/с «Восьмидесятые» (12+)
10.30, 21.00 Т/с «Молодежка» (16+)
11.30 Х/ф **«13-Й РАЙОН» (12+)**
17.00, 20.00 Т/с «Последний из Магикян» (16+)
19.00 Т/с «Кухня» (16+)
22.00 Х/ф **«СХВАТКА» (16+)**

ТНТ

07.00, 07.30, 07.55, 08.25 Мультфильмы (12+)
09.00, 00.00 «Дом-2» (16+)
10.30 «Битва экстрасенсов» (16+)
11.30 Х/ф **«ПАПЕ СНОВА 17» (12+)**

13.30, 14.00 Т/с «Универ» (16+)
14.30, 15.00, 15.30, 16.00, 16.30, 17.00, 17.30, 18.00, 18.30, 19.00, 19.30 Т/с «Интерны» (16+)
20.00, 20.30 Т/с «Физрук» (16+)
21.00 Х/ф **«СУПЕРГЕРОЙСКОЕ КИНО» (16+)**
22.20 «Однажды в России» (0+)
23.00 «Дом-2. Город любви» (16+)

РЕН-ТВ

05.00, 04.00 «Адская кухня - 2» (16+)
05.30 «Следаки» (16+)
06.00, 18.00 «Верное средство» (16+)
07.00, 12.00, 19.00 «Информационная программа 112» (16+)
07.30, 13.00 «Званый ужин» (16+)
08.30, 12.30, 19.30, 23.00 «Новости 24» (16+)
09.00 «Военная тайна» с Игорем Прокопенко (16+)
11.00 «Женские секреты» (16+)
14.00 «Засуди меня» (16+)
15.00 «Семейные драмы» (16+)
16.00, 17.00 «Не ври мне!» (16+)
20.00, 00.00 Х/ф **«ДЕТИ ШПИОНОВ - 2: ОСТРОВ НЕСБЫВШИХСЯ НАДЕЖД» (6+)**
21.50 «Организация Определенных Наций» (16+)
23.30 «Смотреть всем!» (16+)

ТВ ЦЕНТР

06.00 «Настроение» (0+). **08.15** Х/ф **«БОЛЬШАЯ СЕМЬЯ» (6+). 10.20** Х/ф **«ТЕГЕРАН-43» (12+). 10.55** «Доктор И...» (16+). **11.30, 14.30, 17.30, 22.00** «События» (0+). **11.50** Х/ф **«ВИКИНГ-2» (12+). 13.35** «Простые сложности» (12+). **14.10** «Наша Москва» (12+). **14.50, 19.30** «Город новостей» (0+). **15.10** «Санкции и рыба» (16+). **16.00, 17.50** Т/с «Чисто английское убийство» (12+). **18.25** «Право голоса» (16+). **19.50** Т/с «Беспокойный участок - 2» (12+). **21.45, 01.05, 05.00** «Петровка, 38» (16+). **22.30** «Осторожно, мошенники!» (16+). **23.05** «Криминальная Россия. Развязка» (16+). **00.00** «События. 25-й час» (0+).

ЗВЕЗДА

06.00 Д/с «Сталинград. Победа, изменившая мир» (12+). **07.00** «Папа сможет?» (6+). **08.00** Д/с «Крылья России» (6+). **09.00, 13.00, 18.00, 23.00** «Новости дня» (0+). **09.10** Х/ф **«АТЫ-БАТЫ, ШЛИ СОЛДАТЫ...» (0+). 10.55, 13.10** Т/с «Офицеры» (16+). **15.10** Х/ф **«ОТРЫВ» (16+). 17.15** Д/с «Из всех орудий» (0+). **18.30** Д/с «Партизанский фронт» (12+). **19.15** Х/ф **«В КВАДРАТЕ 45» (12+). 20.45** Х/ф **«СВАДЬБА С ПРИДАНЫМ» (12+). 23.15** Д/с «Преданная Россия» (16+).

21+

05.00 «Музыка» (16+). **06.00, 06.35, 07.20, 08.20, 14.20, 17.40, 19.50, 22.30** «События» (16+). **06.05, 06.40, 07.25, 08.25, 14.25, 17.45, 19.55, 20.00, 22.35** «Навигатор цифрового мира» (12+). **06.10** М/с «Приключения поросенка Фунтика» (6+). **06.30** «Просыпайся со спортом» (0+). **06.45** М/с «Приключения капитана Врунгеля» (6+). **07.10** М/с «Будни аэропорта» (6+). **07.30, 09.20, 11.40, 18.20, 23.20, 23.50** «Горько!» (6+). **08.00, 14.10, 18.50, 23.10** «#Людиблоги» (16+). **08.10** М/с «Будни аэропорта» (6+). **08.30** Т/с «Госпожа горничная» (16+). **09.50** Х/ф **«ДАМЫ ПРИГЛАШАЮТ КАВАЛЕРОВ» (12+). 12.10** Х/ф **«КЛОД В ПОМОЩЬ» (16+). 14.30** Д/ц «Человек-эпоха» (0+). **15.00** Т/с «Бумеранг из прошлого» (16+). **15.50** Х/ф **«ОПАСНО ДЛЯ ЖИЗНИ» (12+). 17.50** «Венецианский бал» (6+). **19.00** Т/с «Госпожа горничная» (16+). **20.30** Х/ф **«ПУТЬ КАРЛИТО» (16+). 22.40** «Навигатор игрового мира» (12+).

ПЕТЕРБУРГ 5 КАНАЛ

06.00, 10.00, 12.00, 15.30 «Сейчас» (0+). **06.10** «Утро на «5» (6+). **09.30** «Место происшествия» (0+). **10.30, 12.30** Х/ф **«АТАКА» (16+). 13.10** Х/ф **«АМЕРИКЭНБОЙ» (16+). 16.00** «Открытая студия» (0+). **16.55** Х/ф **«ДЕЛО 306» (12+)**

ТВ3

06.00, 05.45 Мультфильмы (6+). **09.30, 10.30, 19.30, 20.30** Т/с «Вольф Мессинг: Видевший сквозь время» (0+). **11.30, 12.30** Т/с «Секретные материалы» (16+). **13.30, 18.00, 01.45** «Х-версии. Другие новости» (12+). **14.00, 14.30** «Охотники за привидениями» (16+). **15.00** «Мистические истории» (16+). **16.00, 16.30, 17.00** «Гадалка» (12+). **17.30** Т/с «Слепая» (12+). **18.30** Т/с «Пятая стража» (16+). **21.30, 22.20** Т/с «Элементарно» (16+). **23.15** Х/ф **«ВЕРТИКАЛЬНЫЙ ПРЕДЕЛ» (12+).**

РОССИЯ 2

07.00 Панорама дня. Live (0+). **08.30, 00.05** Т/с «Отдел С.С.С.Р» (16+). **10.15** «Эволюция» (16+). **11.45** Большой футбол (0+). **12.05** Т/с «Агент» (16+). **15.30** Смешанные единоборства -1 Challenge. Сергей Харитонов против Кенни Гарнера. Прямая трансляция из Китая (0+). **18.00** Большой спорт (0+). **18.20** Х/ф **«ДВЕ ЛЕГЕНДЫ. ПОЛНАЯ ПЕРЕЗАГРУЗКА» (16+). 20.15** Х/ф **«ДВЕ ЛЕГЕНДЫ. ПО СЛЕДУ ПРИЗРАКА» (16+). 22.05** «Освободители» (0+). **23.00** «Эволюция» (0+).

ДОМАШНИЙ

06.30, 07.00, 07.30 «Джейми»: Обед за 15 минут» (0+). **08.00** «Полезное утро» (16+). **08.40** «По делам несовершеннолетних» (16+). **10.15** «Давай разведемся!» (16+). **11.15** «Окна» (16+). **12.15, 05.00** «Домашняя кухня» (16+). **13.15** «Знать будущее. Жизнь после Ванги» (16+). **15.15** Т/с «Женский доктор - 2» (16+). **18.00** Т/с «Она написала убийство» (16+). **18.55, 00.00** «Одна за всех» (16+). **19.00** Т/с «Условия контракта» (16+). **21.00** Д/с «Настоящая Ванга» (16+). **23.00** Т/с «Колыбель над бездной» (16+).

СРЕДА 26 ноября

ПЕРВЫЙ

05.00 «Доброе утро» (0+)
09.00, 18.00, 00.10 «Новости» (0+)
09.15 «Контрольная закупка» (0+)
09.45 «Жить здорово!» (12+)
10.55 «Модный приговор» (0+)
12.00, 15.00 «Новости»
12.20, 21.35 Т/с «Соблазн» (16+)
14.25, 15.15 «Время покажет» (16+)
16.00 «Мужское / Женское» (16+)
17.00 «Наедине со всеми» (16+)
18.45 «Давай поженимся!» (16+)
19.50 «Пусть говорят» (16+)
21.00 «Время» (0+)
23.35 «Вечерний Ургант» (16+)

РОССИЯ

05.00 «Утро России» (0+)
09.00 «Национальная кухня. Помнят ли гены, что мы должны есть?» (0+)
09.55 «О самом главном» (0+)
11.00, 14.00, 17.00, 20.00 «Вести» (0+)
11.35, 14.30, 17.10, 19.35 «Местное время. Вести» (0+)
11.55 Т/с «Тайны следствия» (12+)
12.55 «Особый случай» (12+)
14.50 «Вести. Дежурная часть» (0+)
15.00 Т/с «Сердце звезды» (12+)
16.00 Т/с «Пока станица спит» (12+)
17.30 Т/с «Каменская» (12+)
18.30 «Прямой эфир» (12+)
20.50 «Спокойной ночи, малыши!» (0+)
21.00 Т/с «Екатерина» (12+)
23.35 «Карибский кризис. Операция «Анадырь» (12+)

НТВ

06.00 «НТВ утром» (0+)
08.20 «Прокурорская проверка» (16+)
09.35, 10.20 Т/с «Возвращение Мухтара» (16+)
10.00, 13.00, 16.00, 19.00 «Сегодня» (0+)
11.55 «Суд присяжных» (16+)
13.30 «Суд присяжных. Окончательный вердикт» (16+)
14.45 «Обзор. Чрезвычайное происшествие» (0+)
15.25, 16.30 Т/с «Лесник» (16+)
18.00 «Говорим и показываем» (16+)
19.45 «Зенит» (0+)
22.00 «Анатомия дня» (0+)
23.00 Т/с «Литейный» (16+)

СТС

06.00, 06.40 Мультфильмы (6+)
06.35, 07.10 Мультфильмы (0+)
07.30 Мультфильмы (12+)
08.00, 23.45, 03.00 «6 кадров» (16+)
08.30, 13.30 Т/с «Воронины» (16+)
09.30, 15.30 Т/с «Любит - не любит» (16+)
10.00, 16.00 Т/с «Восьмидесятые» (12+)
10.30, 21.00 Т/с «Молодежка» (16+)
11.30 Х/ф **«СХВАТКА» (16+)**
17.00, 20.00 Т/с «Последний из Магикян» (16+)
19.00 Т/с «Кухня» (16+)
22.00 Х/ф **«ЗАЛОЖНИЦА-2» (16+)**

ТНТ

07.00, 07.30, 07.55, 08.25 Мультфильмы (12+)
09.00, 00.00 «Дом-2» (16+)
10.30 «Битва экстрасенсов» (16+)
11.30 Х/ф **«СУПЕРГЕРОЙСКОЕ КИНО» (16+)**
12.55 «Камеди клаб». Лучшее (16+)
13.30, 14.00 Т/с «Универ» (16+)
14.30, 15.00, 15.30, 16.00, 16.30, 17.00, 17.30, 18.00, 18.30, 19.00, 19.30 Т/с «Реальные пацаны» (16+)
20.00, 20.30 Т/с «Физрук» (16+)
21.00 Х/ф **«МАШИНА ВРЕМЕНИ В ДЖАКУЗИ» (18+)**
23.00 «Дом-2. Город любви» (16+)

РЕН-ТВ

05.00, 04.00 «Адская кухня - 2» (16+)
05.30 «Следаки» (16+)
06.00, 18.00 «Верное средство» (16+)
07.00, 12.00, 19.00 «Информационная программа 112» (16+)
07.30, 13.00 «Званый ужин» (16+)
08.30, 12.30, 19.30, 23.00 «Новости 24» (16+)
09.00 «Территория заблуждений» с Игорем Прокопенко (16+)
11.00 «Женские секреты» (16+)
14.00 «Засуди меня» (16+)
15.00 «Семейные драмы» (16+)
16.00, 17.00 «Не ври мне!» (16+)
20.00, 00.00 Х/ф **«ДЕТИ ШПИОНОВ. ЧАСТЬ ТРЕТЬЯ: В ТРЕХ ИЗМЕРЕНИЯХ» (6+)**

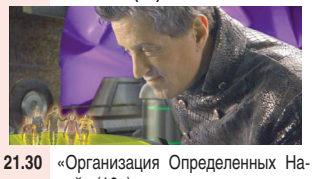

21.30 «Организация Определенных Наций» (16+)
23.30, 03.30 «Смотреть всем!» (16+)

ТВ ЦЕНТР

06.00 «Настроение» (0+). **08.10** Х/ф **«ГОЛУБАЯ СТРЕЛА» (0+). 10.05** Д/ф «Василий Лановой. Есть такая профессия...» (12+). **10.55** «Доктор И...» (16+). **11.30, 14.30, 17.30, 22.00** «События» (0+). **11.50** Х/ф **«ВИКИНГ-2» (12+). 13.35** «Простые сложности» (12+). **14.10** «Наша Москва» (12+). **14.50, 19.30** «Город новостей» (0+). **15.10** «Соки: добрые и злые» (16+). **16.00, 17.50** Т/с «Чисто английское убийство» (12+). **18.25** «Право голоса» (16+). **19.55** Т/с «Беспокойный участок - 2» (12+). **21.45, 01.10** «Петровка, 38» (16+). **22.30** «Линия защиты» (16+). **23.05** «Советские мафии. Продать звезду» (16+).

ЗВЕЗДА

06.00 Д/с «Сталинград. Победа, изменившая мир» (12+). **07.00** «Одень меня, ну пожалуйста» (6+). **08.15, 09.10** Х/ф **«ПРИСТУПИТЬ К ЛИКВИДАЦИИ» (6+). 09.00, 13.00, 18.00, 23.00** «Новости дня» (0+). **10.55, 13.10** Т/с «Офицеры» (16+). **15.10** Х/ф **«ОТРЫВ» (16+). 17.15** Д/с «Из всех орудий» (0+). **18.30** Д/с «Партизанский фронт» (12+). **19.15** Х/ф **«В НЕБЕ «НОЧНЫЕ ВЕДЬМЫ» (6+). 21.00** Х/ф **«ОТЧИЙ ДОМ» (12+). 23.15** Д/с «Преданная Россия» (16+).

21+

05.00 «Музыка» (16+). **06.00, 06.35, 07.20, 08.20, 14.20, 17.40, 19.50, 22.30** «События» (16+). **06.05, 06.40, 07.25, 08.25, 14.25, 17.45, 19.55, 22.35** «Навигатор цифрового мира» (12+). **06.10** М/с «Волшебник Изумрудного города» (6+). **06.30** «Просыпайся со спортом» (0+). **06.45** М/с «Следствие ведут колобки» (6+). **07.10** М/с «Будни аэропорта» (6+). **07.30** «Навигатор игрового мира» (12+). **08.00** «#Людиблоги» (16+). **08.10** М/с «Будни аэропорта» (6+). **08.30** Т/с «Госпожа горничная» (16+). **09.20 , 11.40, 17.50, 18.20, 23.20, 23.50** «Горько!» (6+). **09.50** Х/ф **«ОПАСНО ДЛЯ ЖИЗНИ» (12+). 12.10** Х/ф **«ПУТЬ КАРЛИТО» (16+). 14.10** «#Людиблоги» (16+). **14.30** «Мисс КАСКАД - 2014» (12+). **15.00** Т/с «Бумеранг из прошлого» (16+). **15.50** Х/ф **«ТАЙНА «ЧЕРНЫХ ДРОЗДОВ»» (12+). 18.50** «#Людиблоги» (16+). **19.00** Т/с «Госпожа горничная» (16+). **20.00** «Венецианский бал» (6+). **20.30** Х/ф **«ШПИОН ПО-СОСЕДСТВУ» (6+). 22.40** Д/ц «Человек-эпоха» (0+). **23.10** «#Людиблоги» (16+).

ПЕТЕРБУРГ 5 КАНАЛ

06.00, 10.00, 12.00, 15.30, 18.30, 22.00 «Сейчас» (0+). **06.10** «Утро на «5» (6+). **09.30** «Место происшествия» (0+). **10.30** «В двух шагах от «Рая» (12+). **12.30** Х/ф **«В ДВУХ ШАГАХ ОТ «РАЯ» (12+). 12.45** Х/ф **«ЗОЛОТАЯ МИНА» (12+). 16.00** «Открытая студия» (0+). **16.55** Х/ф **«УБИЙСТВО СВИДЕТЕЛЯ» (12+). 19.00, 19.30, 20.00** Т/с «Детективы» (16+). **20.30, 21.20, 22.25, 23.15** Т/с «След» (16+).

ТВ3

06.00 Мультфильмы (6+). **09.30, 10.30, 19.30, 20.30** Т/с «Вольф Мессинг: Видевший сквозь время» (0+). **11.30, 12.30** Т/с «Секретные материалы» (16+). **13.30, 18.00, 01.30** «Х-версии. Другие новости» (12+). **14.00, 14.30** «Охотники за привидениями» (16+). **15.00** «Мистические истории» (16+). **16.00, 16.30, 17.00** «Гадалка» (12+). **17.30** Т/с «Слепая» (12+). **18.30** Т/с «Пятая стража» (16+). **21.30, 22.20** Т/с «Элементарно» (16+). **23.15** Х/ф **«ПЕРЕЛОМ» (16+).**

РОССИЯ 2

07.00 Панорама дня. Live (0+). **08.20, 00.05** Т/с «Отдел С.С.С.Р» (16+). **10.10, 23.00** «Эволюция» (0+). **11.45** Большой футбол (0+). **12.05** Т/с «Агент» (16+). **15.30, 16.20, 22.05** «Освободители» (0+). **17.15** Х/ф **«ДВЕ ЛЕГЕНДЫ. ВЫСТРЕЛ ИЗ ПРОШЛОГО» (16+). 19.00, 21.45** Большой спорт (0+). **19.25** «Ак Барс» (0+).

ДОМАШНИЙ

06.30, 07.00, 07.30 «Джейми»: Обед за 15 минут» (0+). **08.00** «Полезное утро» (16+). **08.40** «По делам несовершеннолетних» (16+). **10.15** «Давай разведемся!» (16+). **11.15** «Окна» (16+). **12.15, 05.00** «Домашняя кухня» (16+). **13.15** «Знать будущее. Жизнь после Ванги» (16+). **15.15** Т/с «Женский доктор - 2» (16+). **18.00** Т/с «Она написала убийство» (16+). **18.55, 00.00** «Одна за всех» (16+). **19.00** Т/с «Условия контракта» (16+). **21.00** Д/с «Настоящая Ванга» (16+). **23.00** Т/с «Колыбель над бездной» (16+).

ПЕРВЫЙ

05.00 «Доброе утро» (0+)
09.00, 18.00, 00.10 «Новости» (0+)
09.15 «Контрольная закупка» (0+)
09.45 «Жить здорово!» (12+)
10.55 «Модный приговор» (0+)
12.00, 15.00 «Новости»
12.20, 21.35 Т/с «Соблазн» (16+)
14.25, 15.15 «Время покажет» (16+)
16.00 «Мужское / Женское» (16+)
17.00 «Наедине со всеми» (16+)
18.45 «Давай поженимся!» (16+)
19.50 «Пусть говорят» (16+)
21.00 «Время» (0+)
23.35 «Вечерний Ургант» (16+)

РОССИЯ

05.00 «Утро России» (0+)
09.00 «На качелях власти. Пропавшие жены» (12+)
09.55 «О самом главном» (0+)
11.00, 14.00, 17.00, 20.00 «Вести» (0+)
11.35, 14.30, 17.10, 19.35 «Местное время. Вести» (0+)
11.55 Т/с «Тайны следствия» (12+)
12.55 «Особый случай» (12+)
14.50 «Вести. Дежурная часть» (0+)
15.00 Т/с «Сердце звезды» (12+)
16.00 Т/с «Пока станица спит» (12+)
17.30 Т/с «Каменская» (12+)
18.30 «Прямой эфир» (12+)
20.50 «Спокойной ночи, малыши!» (0+)
21.00 Т/с «Екатерина» (12+)
22.45 «Вечер с Владимиром Соловьевым» (12+)

НТВ

06.00 «НТВ утром» (0+)
08.20 «Прокурорская проверка» (16+)
09.35, 10.20 Т/с «Возвращение Мухтара» (16+)
10.00, 13.00, 16.00, 19.00 «Сегодня» (0+)
11.55 «Суд присяжных» (16+)
13.30 «Суд присяжных. Окончательный вердикт» (16+)
14.45 «Обзор. Чрезвычайное происшествие» (0+)
15.25, 16.30 Т/с «Лесник» (16+)
18.00 «Говорим и показываем» (16+)
19.45 «Краснодар» (0+)
22.00 «Анатомия дня» (0+)
23.00 Т/с «Литейный» (16+)

СТС

06.00, 06.40 Мультфильмы (6+)
06.35, 07.10 Мультфильмы (0+)
07.30 Мультфильмы (12+)
08.00, 13.15, 00.00, 03.00 «6 кадров» (16+)
08.30, 13.30 Т/с «Воронины» (16+)
09.30, 15.30 Т/с «Любит - не любит» (16+)
10.00, 16.00, 23.30 Т/с «Восьмидесятые» (12+)
10.30, 21.00 Т/с «Молодежка» (16+)
11.30 Х/ф **«ЗАЛОЖНИЦА-2» (16+)**
17.00, 20.00 Т/с «Последний из Магикян» (16+)
19.00 Т/с «Кухня» (16+)
22.00 «МастерШеф» (16+)

ТНТ

07.00, 07.30, 07.55, 08.25 Мультфильмы (12+)
09.00, 00.00 «Дом-2» (16+)
10.30 «Битва экстрасенсов» (16+)
11.30 Х/ф **«МАШИНА ВРЕМЕНИ В ДЖАКУЗИ» (18+)**
13.30, 14.00 Т/с «Универ» (16+)
14.30, 15.00, 15.30, 16.00, 16.30, 17.00, 17.30, 18.00, 18.30, 19.00, 19.30 «Деффчонки» (16+)
20.00, 20.30 Т/с «Физрук» (16+)
21.00 Х/ф **«УДАЧИ, ЧАК!» (16+)**
23.00 «Дом-2. Город любви» (16+)

РЕН-ТВ

05.00, 03.00 «Адская кухня - 2» (16+)
05.30 «Следаки» (16+)
06.00, 18.00 «Верное средство» (16+)
07.00, 12.00, 19.00 «Информационная программа 112» (16+)
07.30, 13.00 «Званый ужин» (16+)
08.30, 12.30, 19.30, 23.00 «Новости 24» (16+)
09.00 «Великие тайны Армагеддона» (16+)
14.00 «Засуди меня» (16+)
15.00 «Семейные драмы» (16+)
16.00, 17.00 «Не ври мне!» (16+)
20.00, 00.00 Х/ф **«ЧАРЛИ И ШОКОЛАДНАЯ ФАБРИКА» (6+)**

22.10 «Организация Определенных Наций» (16+)
23.30 «Смотреть всем!» (16+)

ТВ ЦЕНТР

06.00 «Настроение» (0+). **08.20** Х/ф **«РАЗОРВАННЫЙ КРУГ» (12+). 10.05** Д/ф «Галина Польских. Под маской счастья» (12+). **10.55** «Доктор И...» (16+). **11.30, 14.30, 17.30, 22.00** «События» (0+). **11.50** Х/ф **«КРИЗИС ВЕРЫ» (16+). 13.35** «Простые сложности» (12+). **14.10** «Наша Москва» (12+). **14.50, 19.30** «Город новостей» (0+). **15.10** «Советские мафии. Продать звезду» (16+). **16.00, 17.50** Т/с «Чисто английское убийство» (12+). **18.25** «Право голоса» (16+). **19.50** Т/с «Беспокойный участок - 2» (12+). **21.45, 00.35** «Петровка, 38» (16+). **22.30** «Истории спасения» (16+). **23.05** Д/ф «Вся клюква о России» (16+).

ЗВЕЗДА

06.00 Д/с «Сталинград. Победа, изменившая мир» (12+). **07.00** «Зверская работа» (6+). **07.45** Д/с «Крылья России» (6+). **08.45, 09.10** Х/ф **«СВАДЬБА С ПРИДАНЫМ» (12+). 09.00, 13.00, 18.00, 23.00** «Новости дня» (0+). **11.00, 13.10** Т/с «Офицеры» (16+). **15.10** Х/ф **«ОТРЫВ» (16+). 17.15** Д/с «Из всех орудий» (0+). **18.30** Д/с «Партизанский фронт» (12+). **19.15** Х/ф **«ГОРОД ПРИНЯЛ» (12+). 21.00** Х/ф **«СЕРДЦА ЧЕТЫРЕХ» (12+). 23.15** Д/с «Преданная Россия» (16+). **00.05** Д/с «Незримый бой» (16+).

21+

05.00, 03.00 «Музыка» (16+). **06.00, 06.35, 07.20, 08.20, 14.20, 17.40, 19.50, 22.30, 00.20** «События» (16+). **06.05, 06.40, 07.25, 08.25, 14.25, 17.45, 19.55, 22.35, 00.25** «Навигатор цифрового мира» (12+). **06.10, 06.45, 07.10, 08.10** Мультфильмы (6+). **06.30** «Просыпайся со спортом» (0+). **07.30** «Человек-эпоха» (0+). **08.00, 14.10, 18.50, 23.10** «#Людиблоги» (16+). **08.30, 19.00** Т/с «Госпожа горничная» (16+). **09.20, 11.40, 18.20, 20.00, 23.20, 23.50** «Горько!» (6+). **09.50** «Советское кино» (12+). **12.10, 20.30** «Мировое кино» (16+). **14.30** «Венецианский бал» (6+). **15.00, 02.10** Т/с «Бумеранг из прошлого» (16+). **15.50** «Советское кино» (12+). **17.50** «Навигатор игрового мира» (12+). **22.40** «Мисс КАСКАД - 2014» (12+).

ПЕТЕРБУРГ 5 КАНАЛ

06.00, 10.00, 12.00, 15.30, 18.30, 22.00 «Сейчас» (0+). **06.10** «Утро на «5» (6+). **09.30** «Место происшествия» (0+). **10.30, 12.30** Х/ф **«ЧАСТНЫЙ ДЕТЕКТИВ, ИЛИ ОПЕРАЦИЯ «КООПЕРАЦИЯ» (12+). 12.50** «Выбор цели» (12+). **16.00** «Открытая студия» (0+). **16.50** Х/ф **«ТРОЕ НА ШОССЕ» (12+). 19.00, 19.30, 20.00** Т/с «Детективы» (16+). **20.30, 21.20, 22.25, 23.15** Т/с «След» (16+).

ТВ3

06.00, 05.45 Мультфильмы (6+). **09.30, 10.30, 19.30, 20.30** Т/с «Вольф Мессинг: Видевший сквозь время» (0+). **11.30, 12.30** Т/с «Секретные материалы» (16+). **13.30, 18.00, 01.15** «Х-версии. Другие новости» (12+). **14.00, 14.30** «Охотники за привидениями» (16+). **15.00** «Мистические истории» (16+). **16.00, 16.30, 17.00** «Гадалка» (12+). **17.30** Т/с «Слепая» (12+). **18.30** Т/с «Пятая стража» (16+). **21.30, 22.20** Т/с «Элементарно» (16+). **23.15** Х/ф **«КЛЕТКА» (16+).**

РОССИЯ 2

07.00 Панорама дня. Live (0+). **08.30, 00.05** Т/с «Отдел С.С.С.Р» (16+). **10.15** «Эволюция» (0+). **11.45** Большой футбол (0+). **12.05** Т/с «Агент» (16+). **15.30** Х/ф **«ЯРОСЛАВ» (16+). 17.35, 01.50, 02.20** «Полигон» (0+). **18.05** Х/ф **«ОПЕРАЦИЯ «ГОРГОНА» (16+). 21.45** Большой спорт (0+). **22.05** «Освободители» (0+). **23.00** «Эволюция» (16+).

ДОМАШНИЙ

06.30, 07.00, 07.30 «Джейми»: Обед за 15 минут» (0+).. **08.00** «Полезное утро» (16+). **08.40** «По делам несовершеннолетних» (16+). **10.15** «Давай разведемся!» (16+). **11.15** «Окна» (16+). **12.15, 04.55** «Домашняя кухня» (16+). **13.15** «Знать будущее. Жизнь после Ванги» (16+). **15.15** Т/с «Женский доктор - 2» (16+). **18.00** Т/с «Она написала убийство» (16+). **18.55, 00.00** «Одна за всех» (16+). **19.00** Т/с «Условия контракта» (16+). **21.00** Д/с «Настоящая Ванга» (16+). **22.00** «Тайны века. Ванга» (16+). **23.05** Т/с «Колыбель над бездной» (16+).

ПЕРВЫЙ

05.00 «Доброе утро» (0+)
09.00, 18.00 «Новости» (0+)
09.15 «Контрольная закупка» (0+)
09.45 «Жить здорово!» (12+)
10.55 «Модный приговор» (0+)
12.00, 15.00 «Новости»
12.20 Т/с «Соблазн» (16+)
14.25, 15.15 «Время покажет» (16+)
16.00 «Мужское / Женское» (16+)
17.00 «Жди меня» (0+)
18.45 «Человек и закон» (16+)
19.50 «Поле чудес» (16+)
21.00 «Время» (0+)
21.35 «Голос» (12+)
23.50 «Вечерний Ургант» (16+)

РОССИЯ

05.00 «Утро России» (0+)
08.55 «Мусульмане» (0+)
09.10 «Большая перемена. Последняя любовь Генки Ляпишева» (0+)
10.05 «О самом главном» (0+)
11.00, 14.00, 17.00, 20.00 «Вести» (0+)
11.35, 14.30, 17.10, 19.35 «Местное время. Вести» (0+)
11.55 Т/с «Тайны следствия» (12+)
12.55 «Особый случай» (12+)
14.50 «Вести. Дежурная часть» (0+)
15.00 Т/с «Сердце звезды» (12+)
16.00 Т/с «Пока станица спит» (12+)
17.30 Т/с «Каменская» (12+)
18.30 «Прямой эфир» (12+)
21.00 Х/ф **«ИЩУ ПОПУТЧИКА» (12+)**

22.50 «Специальный корреспондент» (16+)

НТВ

06.00 «НТВ утром» (0+)
08.20 «Прокурорская проверка» (16+)
09.35, 10.20 Т/с «Возвращение Мухтара» (16+)
10.00, 13.00, 16.00, 19.00 «Сегодня» (0+)
11.55 «Суд присяжных» (16+)
13.30 «Суд присяжных. Окончательный вердикт» (16+)
14.45 «Обзор. Чрезвычайное происшествие» (0+)
15.25, 16.30 Т/с «Лесник» (16+)
18.00 «Говорим и показываем» (16+)
19.45 Т/с «Литейный» (16+)
23.40 «Список Норкина» (16+)

СТС

06.00, 06.40 Мультфильмы (6+)
06.35, 07.10 Мультфильмы (0+)
07.30 Мультфильмы (12+)
08.00, 03.05 «6 кадров» (16+)
09.00, 13.00 Т/с «Воронины» (16+)
09.30 Т/с «Любит - не любит» (16+)
10.00 Т/с «Восьмидесятые» (12+)
10.30 Т/с «Молодежка» (16+)
11.30 «МастерШеф» (16+)
15.00, 16.30, 21.00, 22.20 «Шоу «Уральских пельменей» (16+)
18.30 Т/с «Кухня» (16+)
19.00 Т/с «Последний из Магикян» (16+)

ТНТ

07.00, 07.30, 07.55, 08.25 Мультфильмы (12+)
09.00, 00.00 «Дом-2» (16+)
10.30 «Битва экстрасенсов» (16+)
11.30 «Танцы» (16+)
13.30, 14.00, 14.30, 15.00, 15.30, 16.00, 16.30, 17.00, 17.30, 18.00, 18.30, 19.00, 19.30 Т/с «Универ» (16+)
20.00 «Comedy Woman» (16+)
21.00 «Камеди клаб» (16+)
22.00 «Comedy Баттл. Суперсезон» (16+)
23.00 «Дом-2. Город любви» (16+)

РЕН-ТВ

05.00 «Адская кухня - 2» (16+)
06.00, 18.00 «Верное средство» (16+)
07.00, 12.00, 19.00 «Информационная программа 112» (16+)
07.30, 13.00 «Званый ужин» (16+)
08.30, 12.30, 19.30 «Новости 24» (16+)
09.00 «Великие тайны древних сокровищ» (16+)
14.00 «Засуди меня» (16+)
15.00 «Семейные драмы» (16+)
16.00, 17.00 «Не ври мне!» (16+)
20.00 «Территория заблуждений» с Игорем Прокопенко (16+)
22.00 «Мужские истории» (16+)
23.00 Х/ф **«СУМАСШЕДШАЯ ЕЗДА» (18+)**

ТВ ЦЕНТР

06.00 «Настроение» (0+). **08.10, 11.50** Х/ф **«ЛЕТО ВОЛКОВ» (16+). 11.30, 14.30, 17.30, 22.00** «События» (0+). **14.50, 19.30** «Город новостей» (0+). **15.10** Д/ф «Вся клюква о России» (16+). **16.00, 17.50** Т/с «Чисто английское убийство» (12+). **18.25** «Право голоса» (16+). **19.50** Х/ф **«ЖЕНСКАЯ ЛОГИКА-2» (12+). 22.30** «Жена. История любви» (16+).

ЗВЕЗДА

06.00 Д/ф «Тайное и явное: «Тегеран-43» (12+). **07.15** Х/ф **«СЕРДЦА ЧЕТЫРЕХ» (12+). 09.00, 13.00, 18.00, 23.00** «Новости дня» (0+). **09.10** Д/с «Отечественное стрелковое оружие» (6+). **10.00, 10.30** Д/с «Хроника Победы» (12+). **11.00** Т/с «Офицеры» (16+). **13.10** Х/ф **«ЖИВЫЕ И МЕРТВЫЕ» (12+). 17.15** Д/ф «Боевые награды Российской Федерации» (12+). **18.30** Д/с «Фронтовые истории любимых актеров» (12+). **19.15** Х/ф **«ХРОНИКА ПИКИРУЮЩЕГО БОМБАРДИРОВЩИКА» (12+). 21.00** Х/ф **«ЖЕНЯ, ЖЕНЕЧКА И «КАТЮША» (12+). 22.45, 23.15** Х/ф **«КЛУБ САМОУБИЙЦ, ИЛИ ПРИКЛЮЧЕНИЯ ТИТУЛОВАННОЙ ОСОБЫ» (16+).**

21+

05.00, 03.00 «Музыка» (16+). **06.00, 06.35, 07.20, 08.20, 14.20, 17.40, 19.50, 22.30, 00.20** «События» (16+). **06.05, 06.40, 07.25, 08.25, 14.25, 17.45, 19.55, 22.35, 00.25** «Навигатор цифрового мира» (12+). **06.10, 06.45, 07.10, 08.10** Мультфильмы (6+). **06.30** «Просыпайся со спортом» (0+). **07.30, 09.20, 11.40, 18.20, 23.20, 23.50** «Горько!» (6+). **08.00, 14.10, 18.50, 23.10** «#Людиблоги» (16+). **08.30, 19.00** Т/с «Госпожа горничная» (16+). **09.50, 15.50** «Советское кино» (12+). **12.10, 20.30** «Мировое кино» (16+). **14.30** «Мисс КАСКАД - 2014» (12+). **15.00** Т/с «Бумеранг из прошлого» (16+). **17.50** Д/ц «Человек-эпоха» (0+). **20.00** «Навигатор игрового мира» (12+). **22.40** «Венецианский бал» (6+). **00.30** Т/с «Бигль» (16+). **01.20** «Болеро» (16+)

ПЕТЕРБУРГ 5 КАНАЛ

06.00, 10.00, 12.00, 15.30, 18.30 «Сейчас» (0+). **06.10** «Момент истины» (16+). **07.00** «Утро на «5» (6+). **09.30** «Место происшествия» (0+). **10.30, 12.30, 14.00, 16.00, 17.20** Т/с «Профессия - следователь» (12+). **19.00, 19.45, 20.35, 21.20, 22.10, 22.55, 23.40, 00.25** Т/с «След» (16+).

ТВ3

06.00 Мультфильмы (6+). **09.30, 10.30** Т/с «Вольф Мессинг: Видевший сквозь время» (0+). **11.30, 12.30** Т/с «Секретные материалы» (16+). **13.30** «Х-версии. Другие новости» (12+). **14.00, 14.30** «Охотники за привидениями» (16+). **15.00** «Мистические истории» (16+). **16.00, 16.30, 17.00** «Гадалка» (12+). **17.30** Т/с «Слепая» (12+). **18.00** «Х-версии. Колдуны мира (12+). **19.00** «Человек-невидимка» (12+). **20.00** Х/ф **«МУМИЯ» (12+). 22.30** Х/ф **«ВЗРЫВ ИЗ ПРОШЛОГО» (12+).**

РОССИЯ 2

07.00 Панорама дня. Live (0+). **08.20, 23.20** Х/ф **«ЯРОСЛАВ» (16+). 10.15** «Эволюция» (16+). **11.45** Большой футбол (0+). **12.05** Х/ф **«ОПЕРАЦИЯ «ГОРГОНА» (16+). 15.30, 18.15, 23.00** Большой спорт (0+). **15.55** «Авангард» (0+). **18.30** Профессиональный бокс (0+).

ДОМАШНИЙ

06.30, 07.00, 07.30 «Джейми»: Обед за 15 минут» (0+). **07.30** «Не болейте, здравствуйте!» (16+). **07.45** «Личная жизнь вещей» (16+). **08.00** «Полезное утро» (16+). **08.40** «По делам несовершеннолетних» (16+). **10.15** «Давай разведемся!» (16+). **11.15** «Окна» (16+). **12.15, 05.00** «Домашняя кухня» (16+). **13.15** «Знать будущее. Жизнь после Ванги» (16+). **15.15** Т/с «Женский доктор - 2» (16+). **18.00** Т/с «Она написала убийство» (16+). **18.55, 23.45, 00.00** «Одна за всех» (16+). **19.00** Т/с «Я - ангина!» (16+). **22.45** Д/ц «Звездная жизнь» (16+).

ПЕРВЫЙ

06.00, 18.00 «Новости» (0+)
06.10 Х/ф **«Я ШАГАЮ ПО МОСКВЕ» (0+)**
08.00 «Играй, гармонь любимая!» (0+)
08.45 «Смешарики» (0+)
09.00 «Умницы и умники» (12+)
09.45 «Слово пастыря» (0+)
10.00, 12.00, 15.00 «Новости» (0+)
10.15 «Смак» (12+)
10.55 «Галина Польских. По семейным обстоятельствам» (12+)
12.15 «Идеальный ремонт» (0+)
13.10 «В наше время» (12+)
14.20, 15.15 «Голос» (12+)
16.50 «Кто хочет стать миллионером?» (0+)
18.15 «Ледниковый период» (0+)
21.00 «Время» (0+)
21.30 «Сегодня вечером» (16+)
23.10 «Что? Где? Когда?» (0+)

РОССИЯ

05.00 Х/ф **«РАССЛЕДОВАНИЕ» (12+)**
06.35 «Сельское утро» (0+)
07.05 «Диалоги о животных» (0+)
08.00, 11.00, 14.00 «Вести» (0+)
08.10, 11.25, 14.25 «Местное время. Вести» (0+)
08.20 «Военная программа» (0+)
08.50 «Планета собак» (0+)
09.25 «Субботник» (0+)
10.05 «Моя планета» (0+)
11.35 «Честный детектив» (16+)
12.05, 14.35 Х/ф **«ПРЯНИКИ ИЗ КАРТОШКИ» (12+)**
15.00 «Это смешно» (12+)
17.55 Х/ф **«ЗВЕЗДЫ СВЕТЯТ ВСЕМ» (12+)**
20.00 «Вести в субботу» (0+)
20.45 Х/ф **«ТИЛИ-ТИЛИ ТЕСТО» (12+)**

НТВ

05.35 Т/с «Дорожный патруль» (16+)
07.25 «Смотр» (0+)
08.00, 10.00, 13.00, 16.00 «Сегодня» (0+)
08.15 «Золотой ключ» (0+)
08.45 «Медицинские тайны» (16+)
09.25 «Готовим с Алексеем Зиминым» (0+)
10.20 «Главная дорога» (16+)
10.55 «Кулинарный поединок» (0+)
12.00 «Квартирный вопрос» (0+)
13.25 «Я худею» (16+)
14.30 «Поедем, поедим!» (0+)
15.05 «Своя игра» (0+)
16.15 «Профессия - репортер» (16+)
17.00 «Контрольный звонок» (16+)
18.00 «Следствие вели...» (16+)
19.00 «Центральное телевидение» (0+)
20.00 «Новые русские сенсации» (16+)
21.00 «Ты не поверишь!» (16+)
22.00 «Вакцина от жира» (12+)
23.05 «Тайны любви: Разбитое сердце Никаса Сафронова» (16+)

СТС

06.00, 07.30, 09.05, 19.30 Мультфильмы (6+)
07.10, 08.05, 08.30, 09.00 Мультфильмы (0+)
09.30 «Откройте! К вам гости» (16+)
10.00 Т/с «Молодежка» (16+)
14.00, 16.30 «Шоу «Уральских пельменей» (16+)
16.00, 01.00, 03.00 «6 кадров» (16+)
17.30 Т/с «Последний из Магикян» (16+)
21.10 Х/ф **«ТОР» (16+)**
23.15 «Неуловимые» (16+)

ТНТ

07.00 «Comedy Club. Exclusive» (16+)
07.40, 08.05, 08.30, 06.00, 06.30 Мультфильмы (12+)
09.00, 00.15 «Дом-2» (16+)
10.00 «Два с половиной повара.» (12+)
10.30 «Фешен-терапия» (16+)
11.00 «Школа ремонта» (12+)
12.00, 16.30, 19.30 «Камеди клаб». Лучшее (16+)
12.30, 00.45 «Такое кино!» (16+)
13.00, 20.00 «Битва экстрасенсов» (16+)
14.30 «Comedy Woman» (16+)
15.30 «Камеди клаб» (16+)
17.10 Х/ф **«ИГРА ЭНДЕРА» (12+)**
21.30 «Танцы» (16+)
23.10 «Дом-2. Город любви» (16+)

РЕН-ТВ

05.00 Т/с «Туристы» (16+)
09.40 «Чистая работа» (12+)
10.30 «Это - мой дом!» (16+)
11.00 «Обед по расписанию» (16+)
11.30 «Смотреть всем!» (16+)
12.30 «Новости 24» (16+)
13.00 «Военная тайна» (16+)
17.00 «Территория заблуждений» с Игорем Прокопенко (16+)
19.00 М/ф «Иван Царевич и Серый Волк - 2» (0+)
20.30 М/ф «Три богатыря на дальних берегах» (0+)
21.50 М/ф «Как поймать перо Жар-Птицы» (0+)
23.10 Х/ф **«БАБЛО» (16+)**

ТВ ЦЕНТР

06.25 «АБВГДейка» (0+). **06.55** Х/ф **«КАРАСИ» (16+). 09.00** «Православная энциклопедия» (0+). **09.30** Х/ф-сказка. **«МАРЬЯ-ИСКУСНИЦА» (0+). 10.50, 11.45** Х/ф **«СЛЕДЫ НА СНЕГУ» (0+). 11.30, 14.30, 23.05** «События» (0+). **12.45** Х/ф **«БЕГЛЕЦЫ» (12+). 14.45** «Петровка, 38» (16+). **14.55** Х/ф **«ПСИХОПАТКА» (16+). 17.05** Х/ф **«НАРКОМОВСКИЙ ОБОЗ» (16+). 21.00** «Постскриптум» (0+). **22.00** «Право знать!» (16+). **23.20** «Право голоса» (16+).

ЗВЕЗДА

06.00 Х/ф **«ГОРОД ПРИНЯЛ» (12+). 07.50** Х/ф **«НА ЗЛАТОМ КРЫЛЬЦЕ СИДЕЛИ...» (12+). 09.00, 13.00, 18.00, 23.00** «Новости дня» (0+). **09.10** Д/с «Броня России» (0+). **10.00** «Папа сможет?» (6+). **11.00** «Легенды цирка с Эдгардом Запашным» (6+). **11.45, 13.10, 18.45** Т/с «Отрыв» (16+). **18.20** «Задело!» (16+). **21.00, 23.15** Х/ф **«ЖИВЫЕ И МЕРТВЫЕ» (12+).**

21+

05.00, 03.30 «Музыка» (16+). **06.00** Д/ц «Личная жизнь вещей» (16+). **06.10** «Советское кино» (12+). **08.00, 23.30** Д/ц «Скромное обаяние современных технологий» (16+). **08.30, 09.20, 09.30** Мультфильмы (6+). **10.00, 11.50, 19.20, 00.00, 00.30, 01.00, 01.30, 02.00** «Горько!» (6+). **10.30, 11.10, 12.20, 19.10, 19.50** «#Людиблоги» (16+). **10.40, 11.20** «Венецианский бал» (6+). **12.30** «Мировое кино» (16+). **14.30, 19.00, 23.20** «События» (16+). **14.35, 19.05, 23.25** «Навигатор цифрового мира» (12+). **14.40, 15.30, 16.20, 17.10, 18.00** Т/с «Госпожа горничная» (16+). **20.00** «Навигатор игрового мира» (12+). **20.30** «Мировое кино» (16+). **22.30** Т/с «Красная вдова» (16+)

ПЕТЕРБУРГ 5 КАНАЛ

06.00 Мультфильмы (6+). **09.35** «День ангела» (0+). **10.00, 18.30** «Сейчас» (0+). **10.10, 10.55, 11.35, 12.20, 13.00, 13.50, 14.35, 15.20, 16.05, 16.55, 17.40** Т/с «След» (16+). **19.00, 20.00, 21.00, 22.00, 22.55, 23.50, 00.50, 01.50** Т/с «Черные волки» (16+).

ТВ3

06.00 Мультфильмы (6+). **09.00** «Школа доктора Комаровского» (12+). **09.30** Т/с «Лист ожидания» (16+). **21.00** Х/ф **«МУМИЯ ВОЗВРАЩАЕТСЯ» (12+). 23.45** Х/ф **«ПОЛТЕРГЕЙСТ» (16+).**

РОССИЯ 2

07.00 Панорама дня. Live (0+). **08.15** «Диалоги о рыбалке» (0+). **08.45** «В мире животных» (0+). **09.15** «Человек мира» (0+). **09.45** Х/ф **«ПОЗЫВНОЙ «СТАЯ» (16+). 11.45, 22.30** Большой спорт (0+). **11.50** «Задай вопрос министру» (0+). **12.30, 05.00** Профессиональный бокс (0+). **13.30** «24 кадра» (16+). **14.00** «Трон» (0+). **14.30** «Наука на колесах» (0+). **15.00** «Непростые вещи» (0+). **15.30** Х/ф **«ОПЕРАЦИЯ «ГОРГОНА» (16+). 19.05** Х/ф **«ОХОТА НА ПИРАНЬЮ» (16+). 22.50** «Дуэль» (0+). **23.55** Фигурное катание. Гран-при Японии (0+).

ДОМАШНИЙ

06.30, 07.00, 07.30 «Джейми»: Обед за 15 минут» (0+). **08.00** «Полезное утро» (16+). **08.30, 18.55, 23.50, 00.00** «Одна за всех» (16+). **09.15** «Спросите повара» (16+). **10.15** Т/с «Я - ангина!» (16+). **14.00** Д/с «Настоящая Ванга» (16+). **18.00** Т/с «Она написала убийство» (16+). **19.00** «Великолепный век» (12+). **22.50** Д/ц «Звездная жизнь» (16+). **00.30** Х/ф **«КОЛЬЕ ДЛЯ СНЕЖНОЙ БАБЫ» (16+).**

Землячка завоевала «золото» на Кубке России по борьбе (0+)

В Новочебоксарске 15 ноября завершился двухдневный открытый Кубок России по женской борьбе. В непростой финальной схватке среди женщин до 53 килограммов чувашская спортсменка Екатерина Краснова (на фото) поборола бурятку Стальвиру Оршуш со счетом 2:0. С этим противником жительница Чувашии уже встречалась, наконец-то «дома» ей удалось взять «золото».

- Это уже третий подряд турнир после Кубка России-2013 и Чемпионата России-2014, проходящий в Чувашии, и наконец-то родные стены помогли мне победить, – делится своими впечатлениями Екатерина. - Я настраивалась на победу в каждой отдельно взятой схватке. Со Стальвирой Оршуш мы все время на сборах. Изучили друг друга досконально, знаем каждый шаг.

Фото с портала органов власти Чувашии

Конкурс «Я знаком со звездой» продолжается (0+)

На этой неделе победителем конкурса стала Оксана Иванова (на фото). Она сфотографировалась с известным российским и украинским телеведущим Андреем Бедняковым. Оксана получает билет в театр на два лица. Примите участие и вы! Пришлите фотографию со знаменитостью по адресу: Винокурова, 10, офис 207 или на e-mail rednov@21.ru с пометкой «Я знаком со звездой». Не забудьте указать ваши фамилию, имя и отчество, номер телефона и с кем вы изображены на фотографии. Лучший снимок недели будет напечатан в газете, а его автор получит билеты в театр.

Фото из архива Оксаны Ивановой

*Отправка фото является одновременно согласием на публикацию вашего изображения в газете. Подробную информацию о конкурсе, условиях, сроках проведения можно узнать по телефонам: 36-52-62, 77-81-11.

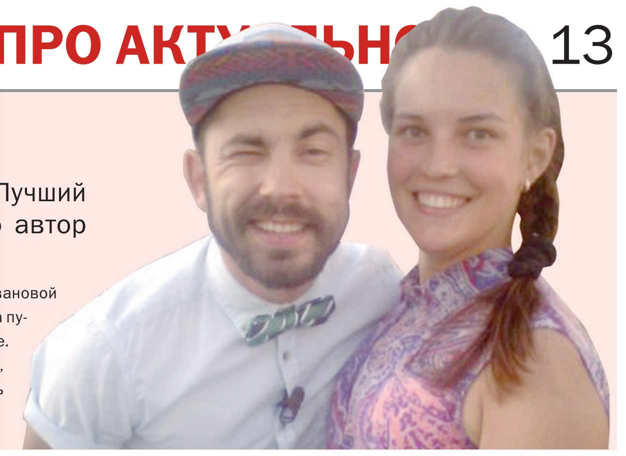

Гвоздь номера (16+) #pg21

12 дней машина с людьми находилась на дне Суры

Надежда Шаклина,
Дарья Платонова

Погибшие не увидели знаков о запрете проезда и на ходу упали в реку

В ночь с 6 на 7 ноября в Шумерлинском районе Чувашии автомобиль с двумя жителями Набережных Челнов вылетел в реку Суру с понтонной переправы. По всей видимости, водитель из-за густого тумана не увидел, что мост демонтировали. Спустя 12 дней машину вместе с погибшим водителем и его пассажиром извлекли из водоема.

Установлено, что 45-летняя жительница Набережных Челнов и ее 25-летний знакомый направлялись в Мордовию. Со слов родственников, женщина ехала на свидание к мужу, отбывающему наказание в исправительной колонии. В ночь с 6 на 7 ноября связь с ней и водителем прервалась.

- По предварительным данным, автомобиль «Тойота-Рав 4», принадлежащий женщине, под управлением молодого человека направился в Мордовию через Шумерлинский район, где в летнее время через реку Суру оборудуется понтонный мост. К этому моменту он уже был демонтирован, - говорят в СУ СКР по Чувашии. - В ночь, когда произошло ДТП, стоял сильный туман, была плохая видимость. Вероятно, иногородние не знали, что переправа через реку разобрана, и по автодороге, ведущей к месту, где ранее находился мост, они сорвались с берега в реку на автомобиле.

Операция по поиску людей началась 12 ноября: водолазы из Чебоксар и Санкт-Петербурга исследовали дно водоема. Обнаружить транспортное средство с погибшими людьми сотрудникам поисково-спасательной службы удалось при помощи специального оборудования лишь 16 ноября.

Подъем автомобиля начался в 15.50 18 ноября. Осуществить это удалось при помощи автокрана грузоподъемностью 50 тонн. Водолазы прикрепили тросы к шасси, так как транспортное средство лежало на крыше колесами вверх. При этом оно было погружено наполовину, до уровня стекол, в ил.

- Переднее водительское окно было открыто наполовину. Сотрудники МЧС вскрыли двери с помощью гидравлических ножниц, - сообщает журналист «Pro Город», работавший на месте. - Женщина была пристегнута ремнями безопасности на переднем пассажирском сиденье. Водителя нашли на заднем кресле. Тела погибших доставили в морг. За «тойтой» приехал эвакуатор.

Во время проведения операции по поиску и подъему машины на берегу Суры находился знакомый погибшего парня Ильнур. У них был общий бизнес. Мужчина сказал, что произошедшее - это халатность должностных лиц.

- Когда я приехал на место, был очень удивлен, что даже после того, как подтвердился факт падения автомобиля в реку, не были предприняты меры по предупреждению об отсутствии понтонного моста, - говорит Ильнур. - Иногородних водителей к мосту приводит GPS, как в нынешнем случае: последний раз сигнал по навигатору «тойоты» прослеживался как раз на месте переправы.

10

метров - глубина реки Суры в районе моста

Пока на Суре проходила операция по подъему автомобиля, стало известно, что момент падения «тойоты» видели два человека. По словам правоохранителей, работавших на месте, это были таксист и его пассажир. Они вызвали полицейских к понтонной переправе, но, не дождавшись их приезда, уехали. Как уточняют правоохранители, прибывшие на вызов спецслужбы не заметили признаков того, что в воду упал автомобиль, и посчитали вызов ложным. Поэтому поиски начались только тогда, когда родные забили тревогу.

Как рассказали корреспонденту в УГИБДД по Чувашии, следователи устанавливают, имелись ли на момент происшествия необходимые знаки, предупреждающие об обрыве.

- Сегодня дорожные знаки стоят в соответствии с установленным порядком, - сообщают в пресс-службе ведомства. - Наличие необходимых знаков, которые обеспечивают безопасность на дороге, в момент происшествия проверяют следователи.

Сейчас возбуждено уголовное дело по признакам преступления, предусмотренного статьей «Причинение смерти по неосторожности». Об этом сообщают в пресс-службе Следственного управления Следственного комитета России по Чувашии.

- В ходе проводимого следствия будет дана правовая оценка действиям ответственных должностных лиц организаций, обслуживающих понтонную переправу и автодорогу Шумерля - село Наваты (Нижегородской области), на предмет обеспечения ими безопасности дорожного движения на этом участке в осенне-весенний период, когда эксплуатация понтонного моста прекращается, - говорится в сообщении пресс-службы ведомства.

Фото Надежды Шаклиной, из открытых источников

Смотрите видео на: pg21.ru

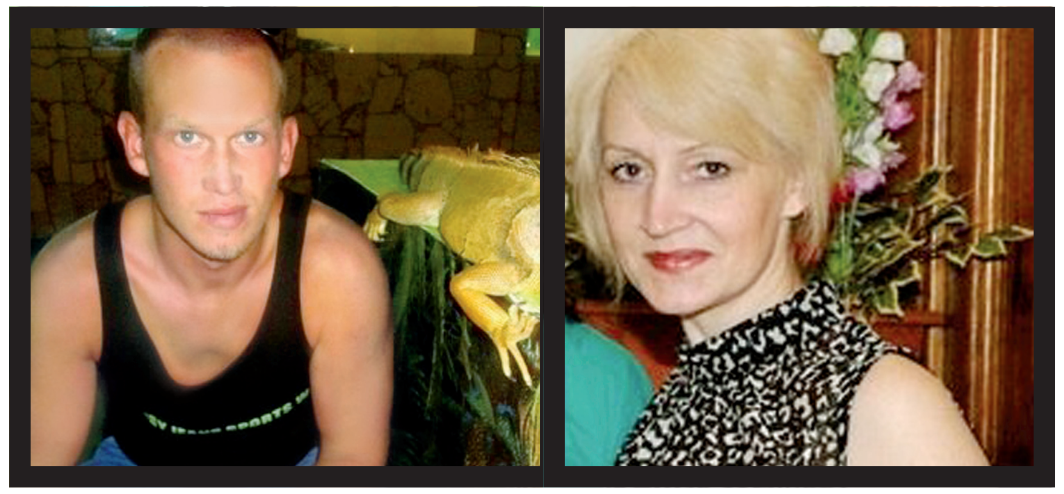

Айнур Киялов и Екатерина Филатова ехали из Набережных Челнов в Мордовию

Почему такая трагедия стала возможной? (12+)

Анастасия Ильина, 24 года, менеджер:
- Возможно, место не было ограждено. Там нужно было поставить шлагбаум.

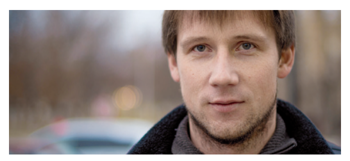

Виктор Кривошеев, 30 лет, учредитель:
- Причиной трагедии стал, скорее всего, человеческий фактор.

Владимир Прокопьев, 26 лет, фотограф:
- Думаю, что все произошло из-за густого тумана: видимость была очень плохой.

Таймлайн

7 ноября

Таксист, находясь рядом с переправой на Суре, заметил, как автомобиль вылетает с моста и падает в реку. Он позвонил в службу «112».

7 ноября

На место приехали правоохранители. Очевидец к этому времени уехал. Полицейские не нашли признаков ДТП, подумали, что вызов ложный и уехали.

12 ноября

Родные забили тревогу. К Суре были направлены спасатели, так как последний сигнал GPS был зафиксирован рядом с рекой. Начались поиски.

16 ноября

Спустя 5 дней обследования дна реки водолазы обнаружили автомобиль. Началась подготовка к подъему машины.

18 ноября

К месту, где затонул автомобиль с людьми, подогнали автокран. Машину с погибшими подняли со дна Суры. Тела были отправлены в морг.

Из-за нехватки баков мусор летает по двору

Народный корреспондент #pg21 (6+)

Заменили бачки

Людмила Терентьева

Мусор разбросан по всему двору

В Новочебоксарске во многих дворах идет замена старых мусорных контейнеров на новые. В частности, во дворе дома № 24 по улице Советской тоже провели замену мусорных баков. Но весь ужас в том, что три старых контейнера убрали, а новый поставили только один! Теперь мусор повсюду. И кто в этом виноват? Или это сделано намеренно, чтобы подкинуть работу уборщикам?!

Фото Людмилы Терентьевой

Людмила Терентьева заработала за эту новость 300 рублей. И вы получите гонорар! Присылайте истории на rednov@pg21.ru. Публикуйте в соцсетях с хэштегом #pg21

Что обсуждали на сайте? (16+)

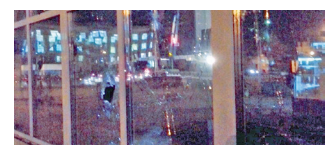

Вандалы разбили окно игрового салона
Виноватых не нашли
pg21.ru/publicnews/view/610

Прошел кастинг на «Топ-модель Чувашии»
Пришло около 40 человек
pg21.ru/news/view/74136

Фото Владимира Илларионова, Владимира Прокопьева

Читайте полные версии статей, смотрите фото и видео, оставляйте комментарии на www.pg21.ru

БЕЛЫЙ ЖЕМЧУГ СТОМАТОЛОГИЯ
График работы:
пн.-пт., с 8.00 до 20.00
сб. с 8.00 до 16.00
вс.-выходной
Лицензия ЛО-21-01-000423 от 14.05.2010
Тел. (8352) 78-95-95
ул. Винокурова, 78
www.belzhem.ru
ИМЕЮТСЯ ПРОТИВОПОКАЗАНИЯ, НЕОБХОДИМА КОНСУЛЬТАЦИЯ СПЕЦИАЛИСТА

Лицензия ЛО -21-01-000978 от 17 декабря 2013 г.
ЛЕЧЕНИЕ алкоголизма
скидка 10%
Анонимно, эффективно, комплексно!
Воздержание 3-7 дней.
г.Чебоксары, пр. Ленина, 32а, т.: 55-17-25, 8-962-321-88-33
ИМЕЮТСЯ ПРОТИВОПОКАЗАНИЯ, НЕОБХОДИМА КОНСУЛЬТАЦИЯ СПЕЦИАЛИСТА

ПРЕРЫВАНИЕ ЗАПОЯ
ВЫТРЕЗВЛЕНИЕ, СНЯТИЕ СИНДРОМА ПОХМЕЛЬЯ
ВЫЗОВ ВРАЧА НА ДОМ КРУГЛОСУТОЧНО
ОПЫТНЫЕ СПЕЦИАЛИСТЫ
АНОНИМНО
тел. 37-36-03
ИМЕЮТСЯ ПРОТИВОПОКАЗАНИЯ, НЕОБХОДИМА КОНСУЛЬТАЦИЯ СПЕЦИАЛИСТА

парикмахерская МИЛАШКА приглашает детей и их родителей
Центр творчества, Советская, 41, 1 эт.

Аппаратный, антицеллюлитный массаж (лимфодренаж, коррекция фигуры)
г. Новочебоксарск
Тел. 48-26-80

Открылся новый офис oriflame
Г/р: будни, с 16.00 до 19.00
ул. Винокурова, 20, ТД «Сахарок»
Тел. 8-917-077-48-52

медицинский центр “Ваш доктор”
с 8.30 до 19.00, сб., вс. с 8.30 до 13.00.
ЛЕЧЕНИЕ АЛКОГОЛИЗМА ТАБАКОКУРЕНИЯ
Т.: 55-27-33, 46-11-10
Анонимно
Пр. Ленина, дом 56
ИМЕЮТСЯ ПРОТИВОПОКАЗАНИЯ, НЕОБХОДИМА КОНСУЛЬТАЦИЯ СПЕЦИАЛИСТА

АНАЛИЗЫ
ЭНДОКРИНОЛОГИ
лиц. № 2101000168 от 26.04.2007
ул. Ярославская, 42
т.: 66-23-75, 37-11-10
Медицинский центр ООО "Гормон-Хелп"
ИМЕЮТСЯ ПРОТИВОПОКАЗАНИЯ, НЕОБХОДИМА КОНСУЛЬТАЦИЯ СПЕЦИАЛИСТА

Мебельная мастерская “Лита”
РЕМОНТ СТАРОЙ МЯГКОЙ МЕБЕЛИ, изменение дизайна.
Вывоз и доставка бесплатные
44-82-34, 8-917-652-34-33
lita.mebel@gmail.com

Аквапарки г. Казань
скидки до 50%
В гости к Деду Морозу!
от 4 300 р.
tourist21.ru тел. 38-95-77

СтройИнвестФинанс
Строительно-финансовая компания
Программа «ПРОЦЕНТЫ СРАЗУ» 50% в год
Сроком на 9 месяцев, выплата процентов в день заключения договора.
Сумма от 100 000 руб. до 1 000 000 руб.
г. Новочебоксарск, ул. Пионерская д.5, офис 12
(ост. «Школа искусств», «ул. Пионерская»)
Кредитный потребительский кооператив «СтройИнвестФинанс» действует на основании ФЗ от 18.07.2009 №190 «О кредитной кооперации». ОГРН 1147746924159 ИНН/КПП 7722852053/772201001. Услуги предоставляются пайщикам кооператива. При вступлении в КПК «СтройИнвестФинанс» необходимо оплатить: обязательный паевый взнос - 50 руб., вступительный взнос - 50 руб. КПК «СтройИнвестФинанс» является членом СРО НП «Губернское кредитное содружество». При досрочном расторжении договора проценты пересчитываются по ставке рефинансирования ЦБ РФ, действующей на момент расторжения договора.
График работы: пн.-пт. 9.00 - 19.00 сб.-вс. 10.00 - 15.00
Тел.: 8 960 310 42 50 www.sifrf.com
8 800 700 63 16 (звонок по России бесплатный)

ПРОГРАММЫ

Наименование программы	Срок размещения	Проценты в год	Проценты в месяц	Выплата процентов
ПЕРВИЧНОЕ РАЗВИТИЕ 10 000 руб. - 100 000 руб.	1 месяц	24 %	2 %	Ежемесячно
РАЗВИТИЕ 10 000 руб. - 300 000 руб.	3 месяца	42 %	3,5 %	Ежемесячно
УДАЧНАЯ ОСЕНЬ 50 000 руб. - 600 000 руб.	3 месяца	48 %	4 %	В конце срока
НАКОПИТЕЛЬНАЯ 30 000 руб. - 1 000 000 руб.	6 месяцев	54 %	4,5%	Ежемесячно
СТАБИЛЬНАЯ 30 000 руб. - 1 000 000 руб.	12 месяцев	72 %	6 %	Ежемесячно
МАКСИМАЛЬНЫЙ + 100 000 руб. - 1 000 000 руб.	10 месяцев	84 %	7 %	В конце срока
ГОДОВАЯ 50 000 руб. - 1 000 000 руб.	12 месяцев	96 %	8%	В конце срока
ПРОЦЕНТЫ СРАЗУ 100 000 руб. - 1 000 000 руб.	9 месяцев	50 %	-	В день заключения договора

Нас знают! Нам доверяют! Мы это ценим!
Все сбережения застрахованы в ООО СК «Артекс»
СТРАХОВАЯ КОМПАНИЯ АРТЕКС ОСНОВАНА В 1990 ГОДУ
Лицензия С № 2174 35 от 20.04.2007

ПЕРВЫЙ

06.00, 18.00 «Новости» (0+)
06.10 Х/ф **«ПРИНЦ ПЕРСИИ: ПЕСКИ ВРЕМЕНИ» (12+)**
08.10 «Армейский магазин» (16+)
08.45 «Смешарики. ПИН-код» (0+)
08.55 «Здоровье» (16+)
10.00, 12.00, 15.00 «Новости»
10.15 «Непутевые заметки» (12+)
10.35 «Пока все дома» (0+)
11.25 «Фазенда» (0+)
12.15 «Теория заговора» (16+)
13.10 «Достояние республики: Александр Зацепин» (0+)
15.20 «Черно-белое» (16+)
16.25 «Большие гонки» (12+)
18.10 Х/ф **«КУРЬЕР ИЗ «РАЯ» (12+)**
20.00 «Толстой. Воскресенье» (16+)
21.00 «Время» (0+)
22.30 «Нерассказанная история США» (16+)
23.45 Х/ф **«ПСИХОЗ» (18+)**

РОССИЯ

05.30 Х/ф **«ТРЕВОЖНОЕ ВОСКРЕСЕНЬЕ» (12+)**
07.20 «Вся Россия» (0+)
07.30 «Сам себе режиссер» (0+)
08.20 «Смехопанорама» (0+)
08.50 «Утренняя почта» (0+)
09.30 «Сто к одному» (0+)
10.20 «Местное время. Вести. Неделя в городе» (0+)
11.00, 14.00 «Вести» (0+)
11.10 «Кулинарная звезда» (0+)
12.10 Х/ф **«ЭГОИСТ» (12+)**
14.20 «Местное время. Вести» (0+)
14.30 «Смеяться разрешается» (0+)
16.25 Х/ф **«СЕРЬЕЗНЫЕ ОТНОШЕНИЯ» (12+)**
20.00 «Вести недели» (0+)
22.00 «Воскресный вечер с Владимиром Соловьевым» (12+)
23.50 Х/ф **«НЕВЕСТА МОЕГО ЖЕНИХА» (12+)**

НТВ

06.00 Т/с «Дорожный патруль» (16+)
08.00, 10.00, 13.00, 16.00 «Сегодня» (0+)
08.15 «Русское лото плюс» (0+)
08.50 «Хорошо там, где мы есть!» (0+)
09.25 «Едим дома» (0+)
10.20 «Первая передача» (16+)
11.00 «Чудо техники» (12+)
11.50 «Дачный ответ» (0+)
13.20 Чемпионат России по футболу 2014/2015 (0+)
15.30, 16.15 Т/с «Морские дьяволы. Смерч» (16+)
18.00 «Чрезвычайное происшествие. Обзор за неделю» (0+)
19.00 «Сегодня. Итоговая программа» (0+)
20.10 Х/ф **«НА ДНЕ» (16+)**
22.55 Х/ф **«ПОЦЕЛУЙ В ГОЛОВУ» (16+)**

СТС

06.00, 07.30, 09.00, 00.10, 14.20 Мультфильмы (6+)
07.10, 08.05, 08.30 Мультфильмы (0+)
10.30, 13.00, 16.30, 19.35 «Шоу «Уральских пельменей» (16+)
12.00 «Успеть за 24 часа» (16+)
16.00, 03.10 «6 кадров» (16+)
17.30 Х/ф **«ТОР» (16+)**
21.05 Х/ф **«ТОР-2. ЦАРСТВО ТЬМЫ» (16+)**
23.10 «Большой вопрос» (16+)

ТНТ

07.00 «ТНТ. Mix» (16+)
07.40, 08.05, 08.30, 06.00, 06.30 Мультфильмы (12+)
09.00, 00.00 «Дом-2» (16+)
10.00 «Школа ремонта» (12+)
11.00 «Перезагрузка» (16+)
12.00 Х/ф **«ИГРА ЭНДЕРА» (12+)**
14.15 «Comedy Баттл. Суперсезон» (16+)
15.15, 22.00 «Stand UP» (16+)
16.15, 17.15, 18.15, 20.00 «Камеди клаб» (16+)
19.30 «Камеди клаб». Лучшее (16+)
21.00 «Однажды в России» (16+)
23.00 «Дом-2. Город любви» (16+)

РЕН-ТВ

05.00 Т/с «Последняя минута» (16+)
05.30 Х/ф **«ТОТ САМЫЙ ЧЕЛОВЕК» (16+)**
07.00 Х/ф **«ВПРИТЫК» (16+)**
08.50 Х/ф **«БАБЛО» (16+)**
10.40, 19.00 Х/ф **«ЗЕЛЕНЫЙ ФОНАРЬ» (12+)**
12.45, 21.00 Х/ф **«ЖЕНЩИНА-КОШКА» (16+)**
14.45 М/ф «Как поймать перо Жар-птицы» (0+)
16.10 М/ф «Иван Царевич и Серый Волк - 2» (0+)
17.30 М/ф «Три богатыря на дальних берегах» (0+)
23.00 «Добров в эфире» (16+)

ТВ ЦЕНТР

06.55 Т/с «Энциклопедия. Тиранозавр Рекс» (12+). **07.40** «Фактор жизни» (12+). **08.15** Х/ф **«ЧЕЛОВЕК РОДИЛСЯ» (16+). 10.05** Д/ф «Нина Дорошина. Пожертвовать любовью» (12+). **10.55** «Барышня и кулинар» (12+). **11.30, 00.10** «События» (0+). **11.45** «Смех с доставкой на дом» (12+). **12.25** Х/ф **«ПОЛНЫЙ ВПЕРЕД!» (6+). 14.20** «Приглашает Борис Ноткин» (12+). **14.50** «Московская неделя» (0+). **15.20** Х/ф **«ПОСЛЕДНИЙ ГЕРОЙ» (16+). 17.15** Х/ф **«ТОЛЬКО НЕ ОТПУСКАЙ МЕНЯ» (16+). 21.00** «В центре событий» (0+). **22.10** Х/ф **«ПУАРО АГАТЫ КРИСТИ» (12+).**

ЗВЕЗДА

06.00 Х/ф **«ЧЕЛОВЕК НИОТКУДА» (6+). 07.50** Х/ф **«АЛЕНЬКИЙ ЦВЕТОЧЕК» (0+). 09.00** «Служу России» (0+). **10.00** «Одень меня, ну пожалуйста» (6+). **10.45** «Зверская работа» (6+). **11.25, 13.10** Т/с «Сержант милиции» (6+). **13.00, 23.00** «Новости дня» (0+). **15.30** Д/с «Победоносцы» (6+). **16.00** Д/с «Москва фронту» (12+). **16.25, 18.20** Д/с «Легенды советского сыска» (16+). **18.00** «Новости. Главное» (0+). **21.45, 23.15** Х/ф **«ПО ТОНКОМУ ЛЬДУ» (12+).**

21+

05.00, 03.30 «Музыка» (16+). **06.00, 11.20** Д/ц «Тайны еды» (16+). **06.10** «Советское кино» (12+). **08.00, 23.30** Д/ц «Скромное обаяние современных технологий» (16+). **08.30, 09.20, 09.30** Мультфильмы (6+). **10.00** «Навигатор игрового мира» (12+). **10.30, 11.10, 14.30, 17.10, 23.20** «#Людиблоги» (16+). **10.40, 17.30, 01.30, 02.00, 02.30, 03.00** «Горько!» (6+). **11.35** Д/ц «Личная жизнь вещей» (16+). **11.50** Д/ц «Euromaxx: окно в Европу» (16+). **12.20, 17.20** «События» (16+). **12.25, 17.25** «Навигатор цифрового мира» (12+). **12.30, 20.30** «Мировое кино» (16+). **14.40, 15.10, 15.40, 16.10, 16.40** Т/с «Однажды в милиции» (16+). **18.00, 00.00** «Болеро» (16+). **19.30, 20.00** «Венецианский бал» (6+). **22.30** Т/с «Красная вдова» (16+)

ПЕТЕРБУРГ 5 КАНАЛ

08.00 Мультфильмы (6+). **09.30** «Большой папа» (0+). **10.00** «Сейчас» (0+). **10.10** «Истории из будущего» (0+). **11.00, 11.50, 12.35, 13.25, 14.10, 14.55, 15.40, 16.25, 17.10** Т/с «След» (16+). **18.00** «Главное» (0+). **19.30, 20.50, 22.15, 23.35, 01.05** Т/с «Место встречи изменить нельзя» (12+).

ТВ3

06.00, 07.45 Мультфильмы (6+). **07.15** «Школа доктора Комаровского» (12+). **08.15** Х/ф **«РУСАЛОЧКА» (0+). 10.00** Х/ф **«СТЮАРТ ЛИТТЛ» (0+). 11.45** Х/ф **«ВЗРЫВ ИЗ ПРОШЛОГО» (12+). 13.45** Х/ф **«МУМИЯ» (12+). 16.15** Х/ф **«МУМИЯ ВОЗВРАЩАЕТСЯ» (12+). 19.00** Х/ф **«ПОЧТАЛЬОН» (16+). 22.30** Х/ф **«ОСЛЕПЛЕННЫЙ ЖЕЛАНИЯМИ» (16+).**

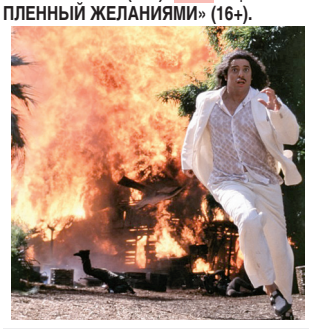

РОССИЯ 2

07.30 Панорама дня. Live (0+). **08.35** «Моя рыбалка» (0+). **09.20** «Язь против еды» (0+). **09.50** Х/ф **«ПОЗЫВНОЙ «СТАЯ» (16+). 11.45, 16.30** Большой спорт (0+). **12.05, 12.35** «Полигон» (0+). **13.05** Х/ф **«ОХОТА НА ПИРАНЬЮ» (16+). 16.45** «Биатлон с Дмитрием Губерниевым» (0+). **17.20, 22.25** Биатлон (0+). **18.50** Х/ф **«СЛЕД ПИРАНЬИ» (16+).**

ДОМАШНИЙ

06.30, 07.00, 07.30 «Джейми»: Обед за 15 минут» (0+). **08.00** «Полезное утро» (16+). **08.30** Х/ф **«ВОЛШЕБНАЯ ЛАМПА АЛАДДИНА» (6+). 09.55** Х/ф **«РОДНЯ» (16+). 11.50** «Если наступит завтра» (16+). **18.00** Т/с «Она написала убийство» (16+). **18.55, 00.00** «Одна за всех» (16+). **19.00** Т/с «Женская интуиция» (16+). **21.15** Т/с «Невеста с заправки» (16+). **23.15** Д/ц «Звездная жизнь» (16+).

Афиша

Театр-лаборатория «Эксперимент». Сказка-ответ на детские вопросы «Почему?»
30 ноября, 14.00. Цена билетов - от 100 рублей.
Камерный театр, ул. К. Маркса, 52. Касса: 48-30-03. (0+)

Про кино

Голодные игры: Сойка-пересмешница. Часть I (12+)
Supernянь (16+)
Каникулы маленького Николя (6+)
День дурака (16+)
Детка (16+)
Интерстеллар (12+)
С любовью, Рози (16+)
Уиджи. Доска Дьявола (12+)

Про события

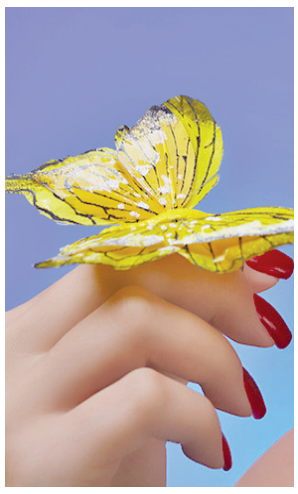

▲29 ноября в 18.30. Премьера «Бабочка... Бабочка...». Альдо Николаи. Трагикомедия в 2-х действиях. Героиня пьесы Эдда - немолодая, но еще красивая дама, легко порхающая по жизни, привыкшая к роскоши. Цена билетов - 200-250 руб. Русский драматический театр, ул. Гагарина, 14. Справки по телефону 57-29-83. (12+)

▲30 ноября в 18.30. «Любовь и тыква», комедия в 2-х частях. Действие происходит в одном из украинских сел. Главный герой Максим получает повестку на службу в армию. Он уверен: Маруся будет два года ждать его. Цена билетов - 120-250 руб. Чувашский государственный драмтеатр, Красная площадь, 7. Тел. 62-46-16. (12+)

▲29 ноября в 19.00 Илья Моисеев представляет музыкальный спектакль. Авторское исполнение. Приглашенные гости: Наталья Ильц, Александр Воронин, Юрий Сергеев, Алина Тихонова и др. Цена билетов - 200-250 рублей. Камерный театр, ул. К. Маркса, 52. Справки по телефону 48-30-03. (12+)

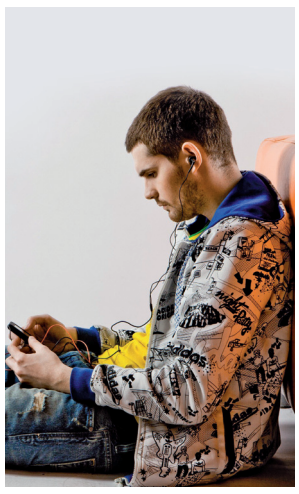

▲30 ноября состоится концерт Noize Mc! Самые любимые песни от короля фристайла Ивана Алексеева (он же Noize Mc). Это будет полноценный релиз с абсолютно новым материалом, отличающийся от прошлогодних релизов артиста. Билеты во всех кассах города. Клуб MegaGalaxy. Справки по телефону 378-298. (12+)

Кредитный потребительский кооператив
„Золотой капіталъ"
Ваши вложения обеспечены золотом
Тариф «Рублевый плюс»
60% в год 5% в месяц
Услуга предоставляется членам кооператива "Золотой капитал".
Вступительный взнос - 50 руб. Минимальный срок размещения - 3 месяца.
Минимальная сумма внесения - 500 000 руб. Выплата % ежемесячно
Тариф «Рублевый» 4% в месяц 48% в год
Выплата процентов основной суммы размещения в кооперативе только в рублях. Минимальная сумма взноса - 25 000 руб., минимальный срок размещения - 1 месяц. Капитализация
Тариф «Золотой» 3% в месяц 36% в год
Выплата процентов и основной суммы долга возможна в ювелирных изделиях или ломом из золота 585-й пробы, либо в рублях.
г.Чебоксары, пр. Ленина, д.38, корп. 2, офис 7
тел.: (8352) 44 21 95, 8 903 305 35 68
КПК «Золотой капитал» является членом саморегулируемой организации НП МСКК "Опора Кооперации" ИНН 1655265377 ОГРН 1131690016281

Помните!
Не следует мыть окна с мылом, так как оно образует на стекле пленку, которая плохо отмывается!
PROГОРОД

Поможем получить КРЕДИТ
даже с плохой кредитной историей
от 10 тыс. руб. до 1 млн. руб.
можно только по паспорту
Тел. 49-10-04, loaninfo.ru
КредитИнформБюро

ДОКА МЕБЕЛЬ
РАСКЛАДУШКИ
от производителя оптом и в розницу
г. Новочебоксарск, ул. 10 Пятилетки, 64
ТЦ "Турист" (цокольный этаж)
тел.: 8 (8352) 37-48-57, 8-919-657-47-37
www.dokamebel.net vk.com/skidki21

(8352) 22-99-33
ИПОТЕКУ
поможем получить
КРЕДИТ
WWW.21CFR.ru
*ООО «ЦФР» кредиты не предоставляет. Оказывает консультационные услуги по выбору банка и анализа условий.

ЗАЙМЫ
от 10 т.р. до 3 млн. руб.
можно только паспорт
можно раб. неофициально
на любой срок до 7 лет
тел.: 38-58-12, 8927-668-58-12
ООО «ЭКСПЕРССКРЕДИТСЕРВИС» ru-eks.ru

кредитный потребительский кооператив граждан «КапитаЛ»
КапитаЛ www.kapital-21.ru
Личные сбережения застрахованы ЗАО АСК «Инвестстрах»
29%
+1%
ПОДАРОК***
ПРИНИМАЕМ СБЕРЕЖЕНИЯ
от 50 000 до 700 000 руб., от 6 месяцев до 3 лет*
***Вырежьте купон и приходите к нам с 07.10 по 15.12. 2014 г. Информацию об организаторе мероприятия, правилах его проведения, кол-ве призов или выигрышей по результатам мероприятия, сроках, месте и порядке их получения можно узнать по тел. 8-800-700-59-52
г. Новочебоксарск, ул. Винокурова, 70а, ост. "Юраково"
ул. Семенова, стр. 6 ("Автовокзал")
ВЫДАЕМ ЗАЙМЫ ОТ 2,2%**
8-800-700-59-52
Звонок по России бесплатный
49-59-52
Процентная ставка по сбережениям от 6 % до 33 % годовых в зависимости от срока договора. Срок заключения договора от 1 до 36 месяцев. Выплата % производится ежемесячно либо по окончании срока действия договора. Принимаем сбережения от 5 000 руб. до 1 000 000 руб. *Данный вид сбережений "Выгодный" доступен каждому члену КПКГ "КапитаЛ". При досрочном расторжении договора процентная ставка рассчитывается по программе "До востребования", 6% годовых. **Процентная ставка по займам составляет от 2,2% до 2,7% (от 52,8% до 64,8% годовых) от 10 000 до 500 000 руб. в зависимости от вида займа. Процентные ставки указаны за 2 недели пользования займами. Для вступления в КПКГ "КапитаЛ" необходимо оплатить вступительный взнос - 50 руб., обязательный паевой взнос - 200 руб. (при выходе из кооператива сумма обязательного паевого взноса пайщику возвращается. Услуги предоставляются только пайщикам кооператива).
КПКГ «КапитаЛ» является членом некоммерческого партнерства «Саморегулируемая организация кредитных потребительских кооперативов «Союзмикрофинанс» ОГРН 1132130001222 КПКГ "КапитаЛ" только для членов кооператива, подробности по телефонам.

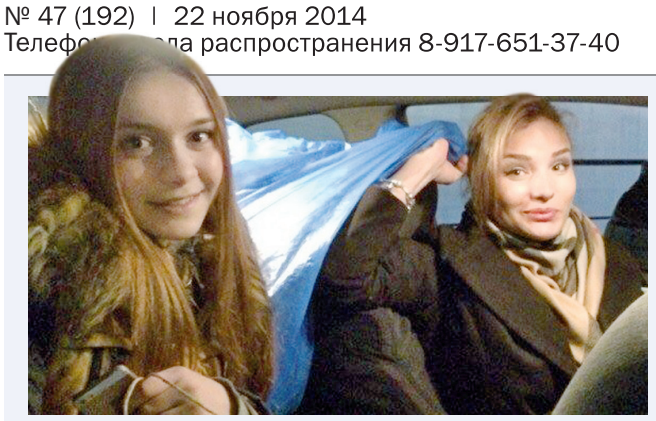

Модель Вера Кириенко раздала вещи горожанкам (0+)

В пятницу, 14 ноября, модель и телеведущая, участница шоу «Каникулы в Мексике-2» Вера Кириенко раздала свои вещи жителям Чебоксар. Девушка написала «ВКонтакте» о том, что отдаст одежду всем желающим. Она выставила в Интернете фотографии брюк, юбок, блузок и платьев. Буквально за полчаса вещи забронировали горожанки путем отправки сообщений. В тот же вечер Вера передала несколько пакетов с одеждой. Позже девушка прокомментировала свой поступок.

- На днях я со своим стилистом перебирала гардероб. Поняли, что есть не нужные мне вещи. В итоге решили избавиться от некоторых из них, многие были новыми. Я раздала их девочкам. Надеюсь, что они им пригодятся, - делится Вера Кириенко.

Фото Дарьи Платоновой

МИКРОН финансовая компания
Доверяя друг другу!
от 0,5%* в день
ЗАЙМЫ
до 50 000 РУБЛЕЙ ПО ПАСПОРТУ РФ
38-33-33 www.micron.cc
ТД «ДУБРАВА» (НОВОЧЕБОКСАРСК, УЛ. СОВЕТСКАЯ, 15)
ТД «НАРСПИ» (НОВОЧЕБОКСАРСК, УЛ. ВИНОКУРОВА, 57)
УСЛОВИЯ ПОЛУЧЕНИЯ ЗАЙМА: ВОЗРАСТ ОТ 20 ДО 65 ЛЕТ, НАЛИЧИЕ ПАСПОРТА ГРАЖДАНИНА РФ, ПОСТОЯННОЕ МЕСТО РАБОТЫ ИЛИ НАЛИЧИЕ ПЕНСИОННОГО УДОСТОВЕРЕНИЯ, РЕГИСТРАЦИЯ НА ТЕРРИТОРИИ ЧУВАШСКОЙ РЕСПУБЛИКИ.
ПРОЦЕНТЫ ЗА ПОЛЬЗОВАНИЕ — С 1 ПО 30 ДЕНЬ - ОТ 0.5% ДО 1% В ДЕНЬ, С 31 ПО 40 ДЕНЬ - 2% В ДЕНЬ. СУММА ЗАЙМА — ОТ 1000 ДО 50000 РУБЛЕЙ.
СРОК ЗАЙМА— ДО 40 ДНЕЙ С ВОЗМОЖНОСТЬЮ ПРОЛОНГАЦИИ.
ООО «МИКРОН», СВИДЕТЕЛЬСТВО ФСФР №0003377 ОТ 19 МАРТА 2013 ГОДА

УСПЕХ Кредитный потребительский кооператив граждан
С НАМИ СПОКОЙНО!
ЗАЙМЫ
• СРОЧНЫЕ - выдача за 15 минут
• на улучшение жилищных условий с возможностью погашать МАТЕРИНСКИМ КАПИТАЛОМ
г. Новочебоксарск, ул. 10-й Пятилетки, д. 45а, магазин "Сахарок"
(8352) 36-62-33, 56-26-48
Для пайщиков кооператива.

БЫСТРАЯ ДЕНЕЖКА
ООО "Быстрая Денежка"
МФО № 2120521001122
ОГРН 1112130015634
ЗАЙМЫ
г. Новочебоксарск,
ТД «Дубрава», ул. Советская, 15 (т. 36-26-10)
ТД «Нарспи», ул. Винокурова, 57 (т. 44-70-65)
ТЦ «Турист», 10-й Пятилетки, 64 (т. 22-81-27, 44-70-35)
пос. Кугеси,
Магазин «Мария», ул. Советская, 76 (т. 36-26-08)
36-26-17
Подробности по телефонам в офисах и на сайте:
www.bistrodenegka.ru

Кредитно-потребительский кооператив «АлмазИнвест»
ПРИНИМАЕМ СБЕРЕЖЕНИЯ
18% в месяц
СПЕЦИАЛЬНЫЕ УСЛОВИЯ ДЛЯ ПЕНСИОНЕРОВ +1%
Сумма - от 30 000 руб.
Срок размещения - от 3 месяцев.
Выплата процентов ежемесячная.
8-800-250-88-26 - горячая линия
8-9876-67-46-87
(8352) 37-48-31
г. Чебоксары, ул. Тракторостроителей, 11, офис 410
Для членов КПК, членство с 16 лет. Вступление - 100 руб.
Подробности в офисе или по телефонам. КПК "АлмазИнвест"
ОГРН 1140280048600. ИНН 0250148901

ООО «ЛД-ГРУПП»
Легко Деньги
АКЦИЯ!*
ЗАЙМ ВСЕМ под 1% в день (365% годовых)
от 2 000 р. до 30 000 р.
(от 7 до 21 дней)
*Срок акции с 15.11.2014 по 15.12.2014
Регистрация в Гос. Реестре МФО №651403392004917 от 04.04.2014
г. Новочебоксарск
ул. Советская, д. 40 , ТД "Пассаж" (цок. этаж)
г.Чебоксары:
пр. Ленина, д. 38, м-н "АвтоМаг", офис
ул. Привокзальная, д. 12, (Интур)
ул. Гагарина, 1 (рядом с остановкой), ТК "Центральный "
пр. Московский, д. 38, корп. 3, ТД "Семь холмов" (цок.этаж)
ул. Калинина, д. 105а, ТРЦ "Мега Молл"
пр. Тракторостроителей, д. 9 ,1 эт., ТД "Sev7en"
Подробности по телефонам:
8 987 423 20 36,
8 (8352) 36 14 24
БЕЗ СПРАВОК О ДОХОДАХ
Займы от 1% (365%) от 2 000 до 30 000 руб. Процентная ставка от 1% (365% годовых) до 2% (730% годовых) в день: 1% (365% годовых) пенсионерам; 1,3% (474,5% годовых) автовладельцам и обратившимся 3 и более раз; 1,5% (547,5% годовых) работающим лицам. Стандартный процент 2% (730% годовых) в день (при отсутствии акций и спец. предложений, при просрочке платежа). Срок займа от 7-21 дня, досрочное погашение не ранее 3 дня. Возраст от 21-65 лет. Без штрафов, неустоек, поручителей и залогов. Пакет документов: паспорт (прописка в регионах присутствия компании), второй документ (права, ИНН, пенсионное удостоверение, страховое свид-во, военный билет)ИНН 1655286592 ОГРН 1141690011126

Кредитный потребительский кооператив граждан «Касса семейного кредита»
Деньги под залог ПТС
АВТОМОБИЛЬ остается у вас!
ВЫГОДНО!
работаем с пайщиками
г. Новочебоксарск,
ул. Пионерская, д. 5, оф. 14, т. 750-760
ул. Солнечная, д. 1, т. 78-44-45
Свидетельство сер. 21 № 001714793.

ЗАЙМЫ ОБМЕНУ и ВОЗВРАТУ ~~не~~ ПОДЛЕЖАТ!
СРОЧНО ДЕНЬГИ
есть время ПОДУМАТЬ
БЕСПЛАТНО 24 часа
В течение 24 часов после оформления займа вы можете подумать, а затем вернуть или обменять заем без объяснения причин
Адреса офисов:
• Ельниковский проезд, 1 (ТЦ «Экспресс»)
• ул. Винокурова (ост. м-н «Каблучок»)
8-800-1001-363
www.srochnodengi.ru
*Возврат и обмен займа оформляются соглашением к договору займа. Под возвратом процентов понимается неначисление процентов на сумму займа. Под обменом займа понимается изменение суммы и/или срока займа. Изменение суммы займа в большую сторону производится в пределах первоначально одобренной суммы займа. Заем можно вернуть или обменять только один раз. «24 часа» означает, что возврат или обмен займа можно осуществить в день заключения договора и в течение следующего рабочего дня. Услуга предоставляется не чаще одного раза в 7 дней. ООО «Срочноденьги», Свидетельство Минфина России № 0000304 от 03.08.2011

ЧЕБОКСАРСКИЙ ЦЕНТР СБЕРЕЖЕНИЙ
КРЕДИТНЫЙ ПОТРЕБИТЕЛЬСКИЙ КООПЕРАТИВ
Нужны деньги?
Срочные ЗАЙМЫ!
от 1000 руб., без поручителей
Особые условия для пенсионеров!
Узнайте подробнее:
77-11-22
г. Новочебоксарск, ул. Винокурова, 70А, Универсам "7Я"
г. Чебоксары, ул. Ленинградская, 23, офис 4, тел. 23-79-80
г. Канаш, ул. Железнодорожная, 89, т. 8(83533) 4-15-43
* Займы предоставляются только членам кооператива. Для физ. лиц вступительный взнос - 50 руб., паевой взнос - 100 руб. Займы предоставляются гражданам в возрасте от 21 до 70 лет. Срок займа от 1 нед. до 6-ти мес. Сумма займа от 1000 руб. % ставка от 0.33% в день в зависимости от программы. ИНН 2130113707 ОГРН 1132130000386

ООО «Благодать»
СБЕРЕЖЕНИЯ ЗАСТРАХОВАНЫ
Благодать
ПРИНИМАЕМ ДЕНЬГИ ПОД ПРОЦЕНТЫ
от 18% до 60% годовых
Работаем с 2008 года
Подробности:
1. В нашем ежемесячном буклете "Деньги"
2. На нашем сайте www.blagodat-russia.ru
3. В наших офисах:
ГОРОД НОВОЧЕБОКСАРСК:
Офис № 1: Здание ОАО «ГЭССтрой», улица Винокурова, 10 офис 220 телефоны: 213-450, 962-321-34-50
Офис № 2: Торговый центр «Новый Континент», улица Винокурова, 46 офис 411 телефоны: 215-228, 361-365
Часы работы: с 10 до 18 часов с понедельника по пятницу, суббота-воскресенье – выходные дни
Головной офис:
город Чебоксары, Бизнес-центр «Первая Площадка», улица К. Маркса, 52/2 офис 327, телефоны: 444-283, 395-312, 361-365
Часы работы: с 10 до 18 часов с понедельника по пятницу, суббота-воскресенье – выходные дни

ИНВЕСТОР инвестиционная финансовая компания
АКТИВ кредитная потребительская компания
Наши клиенты покупают машины на проценты!
А чего ждете Вы?
Доходность до 144% годовых
Предъявите купон до 01.12.14 и получите неделю отдыха в санатории в ПОДАРОК*
◇ Вклады от 1 месяца до 1 года
◇ Доходность 12% ежемесячно
◇ Ежемесячные выплаты процентов
◇ Досрочное снятие без потери процентов
◇ Страхование вкладов*
г. Чебоксары, ул. Дзержинского, д. 20/20, пом. 9
Звоните по тел.: 38-05-65, 62-70-09
8-800-234-02-44 звонок по России БЕСПЛАТНЫЙ
* страхование вкладов осуществляет компания "Лойд-Сити"
*До 01.12.14 сделайте вклад от 50 000 рублей на 1 год и примите участие в розыгрыше путевки в санаторий на 7 дней.
Вклады принимаются на обновляемый договор займа, срок размещения - от 12 мес. Минимальная сумма вклада - 50 000 рублей. От 5% до 12% в месяц, НДФЛ уплачивается согласно действующему законодательству РФ. Услуги предоставляет ООО «Инвестиционная финансовая компания Инвестор» ИНН 2130140309, ОГРН 1142130009471. Информацию об организаторе мероприятия, правилах его проведения, количестве призов, их видах и стоимости, сроках, месте и порядке их получения можно узнать по телефону, Реклама.

Мода наших улиц (6+)

Комментарий стилиста
Евгения Черкасова:
- Наш герой - стройный молодой человек. Именно поэтому он многое может себе позволить в плане одежды, как, допустим, в данном случае определенную многослойность: рубашку, джемпер, куртку. Также хотелось бы отметить стильную, современную стрижку юноши. Она ему очень идет. Однако для создания еще более эффектного и мужественного образа молодому человеку можно было бы порекомендовать заняться каким-либо спортом. Надо думать, что это его нисколько не испортит, наоборот - лишь придаст нашему герою брутальности и харизматичности.

Фото из архива Евгении Черкасовой

Горожанин Михаил Казаков

Куртка - 2 000 рублей
Рубашка - 600 рублей
Кофта - 600 рублей
Брюки - 3 000 рублей
Ботинки - 2 500 рублей
Итого: 8 700 рублей

Фото Владимира Прокопьева

Все увидят ваш талант одеваться!
Присылайте фотографии на rednov@pg21.ru

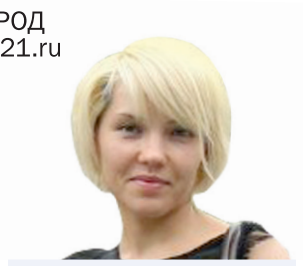

Наталья Захарова

повар-любитель (6+)

Как быстро приготовить салат?
Однажды в одном из кафе города я попробовала салат, который состоял из простых ингредиентов. Дома я решила приготовить его, получилось очень вкусно. Поделюсь с вами его рецептом. Нам понадобятся два-три средних маринованных огурца, 150 граммов маринованных опят или лисичек, головка репчатого лука, 200 граммов ветчины. Все нарезаем соломкой и заправляем майонезом. Также недавно услышала от знакомых, что они готовят подобный салат с добавлением отварного картофеля. Это тоже довольно неплохой вариант. С картофелем салат становится еще более сытным. Хорошо впишется во вкус салата различная зелень, например, можно добавить немного укропа и петрушки. Приятного аппетита!

Поделитесь своим рецептом, прислав его на rednov@pg21.ru

Александр Алексеев

инспектор ОР ДПС ГИБДД ОМВД РФ по Новочебоксарску

Разыскивается водитель, который сбил мальчика и скрылся
На прошлой неделе, 14 ноября, вечером, напротив дома по улице 10 Пятилетки, 31 водитель на неустановленном автомобиле допустил наезд на несовершеннолетнего пешехода 2004 года рождения, переходившего проезжую часть дороги по нерегулируемому пешеходному переходу. Владелец автомашины скрылся с места ДТП. Пострадавший мальчик обратился в местную больницу с телесными повреждениями. Госавтоинспекция обращается ко всем очевидцам данного происшествия с просьбой помочь в розыске неустановленного водителя, а также его автомобиля. Информацию вы можете сообщить нам по телефонам: 8 (8352) 73-11-62, 73-06-67, 02, 020 (с мобильного).

Ждем ваших вопросов; rednov@pg21.ru

Рита Габакан

фитнес - инструктор (6+)

Кому нужны аэробные тренировки?
Любые физические нагрузки укрепляют мышцы тела. Аэробные же тренировки укрепляют сердечно-сосудистую систему, повышают выносливость и работоспособность всего организма в целом, а также улучшают ваше психическое состояние. Подобные нагрузки необходимы тем людям, которые хотят снизить общую жировую массу и получить рельефную фигуру. Тренироваться следует как минимум три раза в неделю, но можно и больше. Чем чаще вы проводите свои тренировки, тем большего и лучшего результата вам удастся достичь. Оптимально тренироваться каждый день, чтобы как можно быстрее добиться желаемого эффекта и результата. Лучшее время для подобных аэробных тренировок - утро.

Ждем ваших вопросов rednov@pg21.ru

Ирина Ильина

технолог химчистки «Eurolux»

Что мне делать, если мое пальто потеряло прежний товарный вид?
- Решить Ваш вопрос поможет химчистка «Eurolux». Для каждого типа ткани, меха или кожи существует свой технологический процесс чистки: персональная ручная или автоматизированная. Чтобы пальто приобрело прежний вид, необходимо пройти все этапы: пятновыводка, чистка в силиконе, аквачистка, финишная обработка. Химчистка «Eurolux» поможет Вам в этом. За счет применения высококачественных препаратов немецких фирм, которые предназначены для обработки изделий любой сложности, и специальных машин с силиконовой безвредной чисткой уже через сутки ваша одежда будет выглядеть как новая. Стоит также сказать, что компания обладает серьезной производственной площадкой, оснащенной современным уникальным оборудованием. △

Телефон 222-122
Сайт: www.eurolux21.com

В гостях у местной звезды (12+) #pg21

Дизайнер: «В моей квартире стоит комод, которому 100 лет»

Анастасия Коновалова
red@pg21.ru
тел. 38-34-39

Андрей Кричевский показал интерьер своего дома

Корреспонденты «Pro Город» побывали в гостях у дизайнера интерьера Андрея Кричевского. Он не только показал свою квартиру, но и рассказал, почему приносит домой мебель, которую выбросили на свалку.

- В моей квартире практически все сделано своими руками или на заказ. Идеи, которые появляются в процессе работы над интерьером, пробую на себе, претворяя их в жизнь. Например, диван в зале инкрустирован коровьими шкурами (фото 2). Настольные лампы на стене заменяют люстру. Выброшенные кем-то вещи зачастую подбираются, реставрируются и используются в проектах.

Прихожая (фото 1). Здесь висит часть моей коллекции курительных трубок. Недавно мне подарили привезенную из-за границы вешалку для трубок с надписью: «Лентяй или дурак - тот, кто не может забить даже трубку».

Кухня (фото 3). Когда начал делать ремонт на кухне, решил сбить обветшалую штукатурку, но после первого удара оголилось полстены со старой кирпичной кладкой. Так тому и быть - решил я и оставил кирпичную стену такой, какая она есть. А чтобы дополнить картину, фасады кухонного гарнитура украсил лубочными картинками.

Спальня (фото 4). Тут у меня уголок прованса. Создал его специально для жены и дочки. Спальня еще не совсем готова, так как торопился с переездом до рождения Вари.

Гостиная (фото 5). Дубовый комод и кресла привезли из Бельгии. Комоду около 100 лет. Он отлично вписался в интерьер.

Фото Марии Соловьевой

Еще больше фото тут: **pg21.ru/relax/view/487**

Повредили авто во дворе? Получите выплату вполне!

Ярослав Макаров

После аварии мужчина обратился в проверенную компанию

Большинство аварий на дорогах происходит по вине водителей из-за нарушения ими правил дорожного движения, а также недостаточной квалификации. Но как быть, если ДТП случилось без участия одного водителя во дворе собственного дома? Похожая ситуация произошла с чебоксарцем Леонидом, который припарковал свой «Форд-Мондео» в положенном месте рядом с домом и уехал за город. На следующий день его ждали неприятные известия.

Авария произошла в воскресенье, 26 октября. Леонид оставил свою машину во дворе собственного дома, а сам уехал. В понедельник он увидел, что у его машины разбиты бампер, фары, противотуманники и присутствует ряд скрытых повреждений. Горожанин позвонил в дежурную часть, где ему сообщили, что ДТП зарегистрировал сам виновник аварии. Леонид приехал за документами и обратился в уже проверенное место - Чувашский союз защиты страхователей.

Как быстро получить выплату:

- **ШАГ 1.** Принимается заявка, проводится осмотр автомобиля
- **ШАГ 2.** Называется сумма выплаты автовладельцу
- **ШАГ 3.** Подготовка необходимых документов
- **ШАГ 4.** Назначение даты выдачи денежных средств

Важно

Чувашский союз защиты страхователей осуществляет доплату за причиненный ущерб:
- по ОСАГО в результате ДТП, случившегося после 15 августа 2011 года;
- по КАСКО в результате ДТП, случившегося после 15 августа 2012 года.

Когда Леонид впервые попал в аварию, страховые компании обещали выплату лишь после суда. Времени на разбирательства у автовладельца не было. Тогда он узнал о Чувашском союзе защиты страхователей.

- В этот раз я не случайно обратился именно туда, - делится Леонид. - Однажды они помогли мне решить проблему, поэтому в компании я уверен. Необходимо лишь написать доверенность на авто и передать ее союзу. Там займутся оценкой авто и в короткие сроки осуществят выплату. Сотрудницы радуют теплым отношением и простотой в общении. Не тратьте время и нервы на походы в страховые компании, теперь вы знаете, куда обращаться!

На ремонт машины Леонид получил 21 000 рублей уже через 4 дня

Уже через 4 дня после обращения Чувашский союз защиты страхователей выплатил Леониду 21 000 рублей. Этой суммы хватило не только на ремонт автомобиля, но и на дополнительные запчасти и масла. △

Фото предоставлено Чувашским союзом защиты страхователей

Контакты

Чебоксары,
ул. Энгельса, 28,
офис 211
Тел.: 36-38-83, 44-39-33
www.doplatim.ru

Путешествие по России (6+) #pg21

При въезде в Махачкалу у всех проверяют паспорта

Алена Иванова
телефон 73-45-66

Женщина рассказала о путешествии по России

Чебоксарка Ирина Истомина любит путешествовать по городам России. Этой осенью женщина побывала в столице Дагестана Махачкале.

1 Что понравилось?

- Несмотря на то что за окном было начало октября, море оказалось теплым. Даже удалось понежиться на пляже.

2 Какие люди живут в городе?

- Женщины почти не красятся, ходят в хиджабах и без каблуков. Одежда темного цвета. В джинсах увидишь только молодых девушек. Местные женщины не раздеваются, а купаются в платьях. Приятно поразило отношение мужчин к женщинам. Ребенок всегда на руках у мужчины, а супруга идет рядом, как лебедушка, гордая и уверенная, точно зная, что ее никто не обидит.

3 Что удивило?

- Показалось странным, что у нас проверили паспорта, когда мы заезжали из Ставропольского края в Дагестан. Хотя Дагестан - территория России.

4 Что посмотреть?

- Обязательно нужно побывать в горах и в одной из самых больших мечетей Европы, построенной по образцу знаменитой стамбульской «Голубой мечети».

Фото из архива Ирины Истоминой

Еще больше о поездке узнайте здесь: **pg21.ru/news/view/74056**

1 Махачкала расположена у подножия горы Тарки-Тау
2 Ирина: «Высота Ханагского водопада - 15 метров»
3 Национальное дагестанское блюдо - хинкали

Про ремонт

НАТЯЖНЫЕ ПОТОЛКИ
Ваш выбор
Быстро, легко, гарантия
Звоните 22-62-48 48-08-98
Приходите МТВ-центр, цокольный этаж ТЦ «Питер», 2 этаж

Вы хотите ПОЛУЧАТЬ газету "Pro Город"? ОТРЕМОНТИРУЙТЕ свой почтовый ящик!

ТЕПЛИЦЫ
Бесплатная доставка
(8352) 36-31-49
8-917-651-00-76

«ИНТЕРЬЕР ЛЮКС»
БЕСШОВНЫЕ НОВЕЙШИЕ СЕРТИФИЦИРОВАННЫЕ
НАТЯЖНЫЕ ПОТОЛКИ
ЛЮБОЙ СЛОЖНОСТИ
ДЕШЕВЛЕ НЕ НАЙДЕТЕ!
Тел. 21-69-93
Сот. 8-962-321-69-93
БЕЗ ВЫХОДНЫХ. АКЦИЯ!!!
ТД «Турист»
ВСЕ НОВИНКИ ГОДА В НАЛИЧИИ ГАРАНТИЯ КАЧЕСТВА УСТАНОВКИ

ГАЛЕРЕЯ ПОТОЛКОВ
НАТЯЖНЫЕ ПОТОЛКИ
АКЦИЯ НА БЕЛЫЙ ГЛЯНЕЦ
НОВИНКИ! ФАКТУРНЫЕ ПОЛОТНА
Парящие натяжные потолки
78-77-42
г. Новочебоксарск, маг. "Турист", www.potolki-gallery.ru
"Предоставляет ООО "Галерея потолков", подр. по телефону, **Акция до 30.11.2014

ДВЕРИ Металлические Межкомнатные
за 1 день от Михалыча
36-29-21

от Михалыча НАТЯЖНЫЕ ПОТОЛКИ Сторгуемся!
36-29-21

НАТЯЖНЫЕ ПОТОЛКИ
29-66-66
potolkidiskont.ru
ДИСКОНТ на ВСЮ КВАРТИРУ* 9990 руб.
НЕ ПЕРЕПЛАЧИВАЙ
*Однокомнатная до 35м²

Производство • Монтаж • Обслуживание
REGION POTOLOK НАТЯЖНЫЕ ПОТОЛКИ
Натяжные потолки
ПОТОЛОЧНАЯ ГАРДИНА В ПОДАРОК
37-52-82, 55-46-97
Акция до 30.11.2014, подр. по тел.

ДизайнИнтерьер
установка за 1 день
Рассрочка до нового года!
НАТЯЖНЫЕ ПОТОЛКИ
ПОЖАРОБЕЗОПАСНЫЙ МОНТАЖ!!!
Весь ноябрь 30% скидка всем!
ТД «Турист»
68-50-15
*Акция действительна до 30.11.2014. Подробности по телефону

МИР ПОТОЛКОВ
новоселам - скидки!!!
Т. 37-66-83
До 30.11.2014, подр. по тел.

ОКНА ДВЕРИ
ПЛАСТИКОВЫЕ ДЕРЕВЯННЫЕ
МЕЖКОМНАТНЫЕ СТАЛЬНЫЕ
обшивка и утепление балконов
Тел.37-93-11
www.stroy-bilding21.ru
STROY-BILDING

«ДизайнСтрой»
НАТЯЖНЫЕ ПОТОЛКИ
Наши потолки дышат!
Дешевле только даром!
10% в подарок на ваш выбор!*
ТД «Дубрава»
67-14-11, 67-14-85
*Акция до 30.11.2014. Подробности по телефону

НАТЯЖНЫЕ ПОТОЛКИ
от 130 руб. м² + подарок*
*акция до 31.11.2014
Бесплатный замер по всей Чувашии
ГАРАНТИЯ 10 лет
Тел. 38-03-85

только качественные НАТЯЖНЫЕ ПОТОЛКИ
т. 21-31-80 Рассрочка 0%**
Дизайн спецпредложение на весь ноябрь
Магия стиля
ФОТООБОИ ФРЕСКИ
т. 21-31-90
*акция до 30.11.2014 подр. по тел. **Без участия банка
www.магиястиля21.рф

НАТЯЖНЫЕ ПОТОЛКИ
"СПЕКТР-БЛИЦ"
отделка, ремонт квартир под ключ
тел. 37-04-57

У вас ремонт?
"CM Studio" Натяжные потолки
Выгодно Красиво
Надежно Быстро
Мы всегда рядом!
44-33-67

НАТЯЖНЫЕ ПОТОЛКИ
в зал 6790 руб. 17 кв.м включая монтаж люстры, обвод трубы
в комнату 4900 руб. 12 кв.м включая монтаж люстры, обвод трубы
на кухню 4400 руб. 10 кв.м включая монтаж люстры, обвод 2-х труб
FRANCE ДЕКОР
605-605
potolki-fd.ru

НАТЯЖНЫЕ ПОТОЛКИ
за 1 день от 95 руб. м²
пр. 9-й Пятилетки, 18/2, оф.41
36-45-99

НАТЯЖНЫЕ ПОТОЛКИ
Кухня 7,5 м² - 3 299 р.
Зал 17 м² - 5 799 р.
Спальня 12 м² - 4 599 р.
Ванна и туалет - 3 799 р.
4 светильника в подарок!
Гарантия 10 лет!
Тел.: 8 953-01-22-22-8, 89196606424

ДИАГОНАЛЬ | завод по производству натяжных потолков
Закажите потолок-гардина в подарок!
НАТЯЖНЫЕ ПОТОЛКИ по заводским ценам
РАСПРОДАЖА! скидки до 50%
тел.: (8352) 21-26-19, 21-26-17
сайт: natyazhnie-potolki21.ru
ПРИГЛАШАЕМ К СОТРУДНИЧЕСТВУ ДИЛЕРОВ
пенсионерам дополнительные скидки
Информация об организаторе, количестве подарков, месте и порядке их получения узнайте по телефону 21-22-17

ИП Туров А. А.
«Stile»
натяжные потолки
www.potolkidoma.com
СКИДКИ ВСЕМ ОТ 10 ДО 20 %
Закажите потолок- получите 2-й В ПОДАРОК!
Тел.: 77-01-16, 37-01-16
ул. 10 Пятилетки, 23, офис 29, 2 этаж
Акция до 30.11.2014. Подробности по телефону

КОНСИБ «Профи»
ОКНА VEKA
БЕСПЛАТНО: замеры, доставка, демонтаж!
Выезд в районы, заключение договоров на дому
рассрочка* 36-64-24 без участия банка
ул. 9-й Пятилетки, 18/2, оф. 41
*ИП Иванов А.В.

Испытано на себе (12+) #pg21

Журналист: «Люди проходили мимо, когда я кричала на «ребенка»

Алена Иванова
red@pg21.ru
тел. 38-34-39

Корреспондент провела необычный эксперимент

Ежегодно 20 ноября отмечается Всемирный день детей. Это еще одна возможность обратить внимание на то, как живут наши дети, окружены ли они любовью и заботой со стороны взрослых. Корреспондент «Pro Город» решила провести эксперимент, чтобы узнать, обращают ли внимание чебоксарцы на родителей, которые жестоки по отношению к своим детям, кричат на них. Подобное нередко можно увидеть на улицах города.

Подготовка. Эксперимент проводила два дня. Для его проведения положила в коляску куклу, обернув ее пледом. Рядом с «ребенком» разместила диктофон с душераздирающей записью плача и вышла на центральные улицы Чебоксар (фото 1). Моя задача состояла в том, чтобы сыграть плохую мать и выяснить, как отреагируют на родительницу горожане.

Чебоксарский «Арбат». От остановки «ХБК» на троллейбусе мы с фотографом поехали до остановки «Дом мод». Выходя из транспорта, коляску мне помог вытащить мужчина. На остановке людей было мало, поэтому мы пошли на «Арбат». В многолюдном месте я начала громко кричать на ребенка, который якобы лежал в коляске: «Закрой свой рот, ты мне надоел! Сломал мне всю жизнь». Услышав это, компания молодых девушек с удивлением посмотрела в мою сторону, но молча пошла дальше. Затем по дороге встретилась женщина с коляской. Услышав подобные крики, она злостно посмотрела и прибавила шаг (фото 2).

Рынок. Следующим пунктом для эксперимента стал небольшой рынок напротив «Мега Молла». Здесь бабушки продают сельскохозяйственную продукцию. Вечером тут было много народа. Проходя мимо торгующих, я снова вошла в роль. Но никто из них не осмелился сделать замечание (фото 4). Было лишь слышно, как женщины перешептывались, приговаривали: «Что за мать такая?! Истеричка!»

Остановка «Спартак». Завершающим местом для эксперимента стала аллея около остановки «Спартак». Тут часто прогуливаются чебоксарцы. Впереди меня стояли четыре пожилых женщины. Я стала кричать как никогда! Одна из старушек пыталась приструнить меня. «Ты что кричишь на ребенка, ненормальная?!» - спросила она. Горожанка замахнулась на меня тростью, пришлось отступить. «Для кого рожала?» - прикрикнула она мне вслед. Поругал меня и проходивший мимо парень (фото 5).

Вывод. Итог эксперимента оказался печальным. Большинству горожан не было даже дела до того, что я кричала на «ребенка», пинала коляску. Возможно, кто-то что-то и хотел сказать, но не решился. А между тем подобное равнодушие однажды может стоить жизни ни в чем неповинному ребенку. Как результат, хотелось бы сказать: люди, давайте быть более чуткими!

Фото Владимира Прокопьева

Мнение специалиста

- Если кричать на ребенка, он будет еще больше плакать, раздражаться, - говорит психолог Ирина Кобюк. - Впоследствии дети не реагируют на спокойную речь. Им тяжело в детском саду, в школе. На такого ребенка придется кричать, чтобы он усваивал сказанное. В итоге, это усложнит взаимопонимание с окружающими людьми.

Оставьте свое мнение на **www.pg21.ru**

1

2

3

4

5

Алена Иванова: «Людям было безразлично даже то, что я пинала коляску»

ХОТИТЕ ПОДАТЬ частное объявление ?
Доска объявлений
Последний срок подачи - среда до 14.00.
тел.: 73-45-55, 77-81-12, 77-81-13
газета PRO ГОРОД

СТАЛЬНЫЕ ДВЕРИ
2 замка, 2 контура уплотнения
полимерное покрытие
доставка, установка от 10 500 руб.
установка на железные косяки без демонтажа
Образцы в ТД "Идель" (ул. 10-й Пятилетки, 12, 2-й этаж) www.21dveri.ru
Тел.: 8-903-345-93-72
36-12-42, 75-74-02
Акция действительна до 30.11.2014, подр. по тел.

рассрочка
ОКНА ПЛАСТИКОВЫЕ
VEKA REHAU brusbox
БАЛКОННЫЕ РАМЫ
обшив балконов
установка крыш
двери стальные
68-53-03
Рассрочку предоставляет ИП Семенов Г.В.

КОМПАНИЯ «ВАШИ ОКНА»
• ОКНА
• ДВЕРИ
• ЖАЛЮЗИ
• РОЛЬСТАВНИ
Скидки на окна до 37 %
13 лет на рынке!
ТД «Слобода», 2 этаж
Тел.: 78-05-70, 8-917-658-13-23
Акция до 30.11.2014

Тепло в подарок!
Акция до 30.11.2014
Без фальшивых скидок Скидка 3% при заказе 3-х конструкций**
МОСКОВСКИЕ ОКНА www.mosokna.ru
БАЛКОНЫ
ОБШИВКА ВАГОНКОЙ
НАТЯЖНЫЕ ПОТОЛКИ
РУЛОННЫЕ ШТОРЫ
ЖАЛЮЗИ (собственное производство)
РАССРОЧКА
Тел.: 44-61-96, 8-919-679-63-86. Дом быта "Орион", 2 эт.

ЕВРОСТИЛЬ
ОКНА REHAU из ПВХ
БАЛКОННЫЕ РАМЫ
ЖАЛЮЗИ
ул. Советская, 7
Тел.: 73-81-70, 78-93-93

ОКНА VEKA КОНСИБ
БЕСПЛАТНО: Замеры, доставка, демонтаж! Выезд в районы. Заключение договоров на дому.
НАТЯЖНЫЕ Потолки
за 1 день
• одноуровневые
• двухуровневые
МЕТАЛЛИЧЕСКИЕ МЕЖКОМНАТНЫЕ Двери
• балконные рамы
• обшивка балконов
«Профи» рассрочка*
Пр. 9-ой Пятилетки, 18/2, оф.41
тел.: 48-16-20, 48-16-42
* ИП Иванов А. В.

ПЛАСТИКОВЫЕ ОКНА
brusbox REHAU SALAMANDER
СКИДКИ*
БАЛКОННЫЕ РАМЫ
ПВХ и алюминиевые, раздвижные, распашные
ОБШИВ БАЛКОНОВ
дерево, пластик, сайдинг
УТЕПЛЕНИЕ БАЛКОНОВ РАССРОЧКА**
КРЫШИ
ОФИСНЫЕ ПЕРЕГОРОДКИ
37-23-07, 67-40-00
**ИП Никитина И. П.

ПРОФИТИ
Балконы Окна Витражи
из алюминиевого профиля и ПВХ
➡ раздвижные, распашные БАЛКОННЫЕ РАМЫ
➡ офисные ПЕРЕГОРОДКИ
➡ ОБШИВ: пластик, дерево, сайдинг
➡ УСТАНОВКА КРЫШ
• Скидки • Короткие сроки • Рассрочка • Гарантия
Выезд мастера, замер БЕСПЛАТНЫЙ
Акция! Алюминиевый профиль от 2 000 руб./м², изготовление 1-2 дня
www.profiti21.ru profiti09@rambler.ru
г. Новочебоксарск, ул. Советская, 42, оф. 305, тел.: 74-44-06, 48-13-45
г. Чебоксары, пр-т 9-й Пятилетки, 28/39, тел.: 50-30-70, 38-19-72
ИП Федоров В.В. Акция до 30.11.2014, подробн. по телефону
СЕРТИФИЦИРОВАНО

ПРОИЗВОДСТВЕННАЯ КОМПАНИЯ
Дополнительная скидка с каждого окна 500 руб.
АЛЮМИНИЕВЫЕ КОНСТРУКЦИИ
Снижение цен до 25 %
• Алюминиевые балконные рамы • Установка крыш • Обшив сайдингом
• Входные двери и витражи из алюминия (теплые, холодные)
• Пластиковые окна, двери, балконы
• Внутренние перегородки (алюминий, ПВХ)
• Короткие сроки • Гарантия • Беспроцентная рассрочка
• НЧК, ТД "Слобода", цок. этаж, тел. 77-11-44; ТД "Экспресс", 2 этаж, тел. 48-14-77
• Чебоксары, пр. Тракторостроителей (Универмаг "Шупашкар", 1 этаж) Тел. 29-24-00
*Акция до 30.11.2014. ИП Михайлов И.О.

АЛЮМИНИЕВЫЕ РАМЫ
-ПЛАСТИКОВЫЕ ОКНА И ДВЕРИ
-раздвижные балконные рамы
-перегородки
-обшив балконов
-изготовление крыш
ОКНО ПОД КЛЮЧ 9 800 руб.
Предъявителю купона СКИДКА*
ТЦ "Олимп", правое крыло
тел.: 38-32-07, 8-927-668-32-07
Акция до 30.11.2014. Подр. по тел.

ФАБРИЧНЫЕ ДВЕРИ
стальные и межкомнатные в наличии
САМЫЕ НИЗКИЕ ЦЕНЫ В ГОРОДЕ!!!
Ост. «Фабрика «Пике», «Прораб»
Прямо до конца по коридору
Телефоны: 44-01-67, 77-08-58, 8-927-863-70-77
Подробности по телефону

Евро-Дизайн
ОКНА ЖАЛЮЗИ ДВЕРИ
VEKA SALAMANDER LG REHAU
Акция! Пенсионерам скидка 5 %
• Замер бесплатный
• Монтаж по ГОСТу
• Работа по гарантии
• Москитная сетка в подарок
• Рулонные шторы
• Изготовление жалюзи
• Рассрочка платежа**
г. Новочебоксарск, ул. Строителей, 25, магазин «Элегант»
75-34-00, 37-23-62
СРОК изготовления 3 дня
Срок акции до 30.11.2014 *ИП Арсентьев С.С.

ООО «Ал Пласт»
Пластиковые окна и двери
Алюминиевые, пластиковые балконные рамы
Обшивка балконов
Двери и витражи из алюминия (теплые, холодные)
СКИДКИ
*ОАО «ОТП Банк», акция бессрочная
Набор по уходу за окнами в подарок
Кредит* Рассрочка на все 0 %*
Цена на окна от 6 500 руб.
ДБ "Орион", ул. Винокурова, 48, цокольный этаж (подвал)
Т.: 37-86-56, 8-917-656-27-57, 8-927-863-67-90

Завод Оконных Конструкций
ПЛАСТИКОВЫЕ ОКНА от производителя
SALAMANDER citylux BauLine Made in Germany KBE Novotex
приглашаем к сотрудничеству дилеров
5200 руб.
ОКНА БЕЗ СВИНЦА
7200 руб.
тел.: 36-64-38, 8 987 739 29 64

ЕВРОСЕРВИС
VEKA SALAMANDER REHAU КНА brusbox
Пластиковые окна
от 9200 от 12000 от 12800 от 14800 от 14500
Пластиковые рамы
от 14800 от 24000 от 27400 от 20300
Алюминиевые рамы
от 12500 от 17200 от 20500
Честные цены Только заводское качество!
В цену входит:
• доставка • подъем на этаж
• монтаж/демонтаж по ГОСТу
• подоконники • отлив • утепленные откосы
• гарантия на установку 3 года
СПЕЦИАЛЬНОЕ ПРЕДЛОЖЕНИЕ! Немецкие окна по цене РОССИЙСКИХ! VEKA
Набор по уходу за окнами
Энергосберегающее стекло
Работаем до -20°
Скидка 5 % для пенсионеров и льготников
РАССРОЧКА
Работаем по всей Чувашии, ежедневно, без обеда, без выходных и праздников!
ИП Мазанова Е.А., акция бессрочная,подр. по тел.
г. Чебоксары, ул. Эльгера, 13 т.: 36-10-50, 40-98-95

СТАЛЬНЫЕ ДВЕРИ
ул. 10 Пятилетки, 35а (ост. "Турист", за сбербанком)
Тел.: 37-63-96 8-927-667-63-96
• 2 замка
• 2 контура уплотнения
• усиленный косяк
• фрезерованная МДФ-панель
• доставка и установка 9 800 руб.
• межкомнатные и арки - массив, ПВХ от 1 000 руб.
• 2 двери - 5% скидка
• 3 двери - 10 % скидка
• свыше 3-х дверей - 15 % скидка
МЕЖКОМНАТНЫЕ ДВЕРИ
Срок акции до 30.11.2014

ПластиК SALAMANDER
ОКНА
тел.: 37-51-50, 73-42-43
ул. Винокурова, 10, здание "ГЭССТРОЙ", офис 205
срок изготовления 3-5 дней
Доступные цены
10 лет успешной работы
Домвент стеновой клапан
Пластиковые окна потеют?
Душно?
Приходится постоянно проветривать?
Установите приточный вентиляционный клапан «Домвент»!
тел. 46-99-88

Гардероб (6+) #pg21

Мастерица: «В моем гардеробе много вещей из Интернета»

Анастасия Коновалова
red@pg21.ru
тел. 38-34-39

Ксения Кашкарова поделилась секретами стиля

Чебоксарка Ксения Кашкарова получила титул «Лучшая рукодельница России - 2014». В интервью она рассказала о своей работе и показала гардероб.

Помните свою первую работу?

- Первые два украшения до сих пор хранятся у меня дома. Иногда я достаю их и умиляюсь тому, как небрежно, неаккуратно они сделаны. Но уже тогда у меня появились свой стиль и свои цветовые гаммы.

Покупаете ли вы бижутерию?

- Да, и даже очень часто. Я и сама делаю украшения, но в силу своей стеснительности редко их ношу.

Какой стиль в одежде предпочитаете?

- Не представляю свой стиль без каблуков и платьев. Хотя этой осенью с радостью носила кроссовки на высокой танкетке, кофту и джинсы.

Как часто вы ходите по магазинам?

- Очень редко, раз в сезон. Я заказываю одежду через Интернет. Это выгоднее и удобнее.

Сколько денег тратите на шопинг в Интернете?

- В месяц уходит около трех тысяч рублей.

Следите ли вы за модой?

- Больше слежу за тенденциями в индустрии моды. В «Инстаграме» я подписана на страницы интересных людей, которые пишут о моде и стиле.

Фото Владимира Прокопьева

Пальто
Очень нравится этот предмет гардероба. Пальто необычное, нарядное и фактурное.

Шарф
Часто использую для фотосессии сделанных мною украшений. Поэтому у меня много шарфов самых разных оттенков и материалов.

Сапоги
Предпочитаю обувь на каблуке. А эти осенние сапожки не только красивые, но и удобные.

Часы
Часы -мой постоянный спутник, так как подходят практически к любому моему образу. Слежу за временем, чтобы все успеть.

Украшения
Именно этот набор участвовал в конкурсе декоративно-прикладного искусства, в котором я заняла первое место.

Ксения Кашкарова выбирает элегантные платья

Уважаемые читатели! В вашу квартиру не пришла газета?
Сообщите нам об этом
Звонить с ПН по ПТ 9.00-17.00
СБ, ВС - выходной
22-99-96

Про вакансии

На швейное производство требуются:
- ШВЕИ
- КОНСТРУКТОР
З/п своевременная, полный соцпакет
Тел.: 78-35-78, 8-919-675-83-35
8-987-678-87-64

Требуется
ЗАМЕСТИТЕЛЬ ДИРЕКТОРА
т.: 8-903-346-41-08, 37-11-70

ОАО «ХИМПРОМ» приглашает на работу:
• АППАРАТЧИКОВ (с обучением на производстве) з/п 16 800 - 23 000 руб.
• ЭЛЕКТРОГАЗОСВАРЩИКОВ з/п 12 700 - 23 700 руб.
• МАСТЕР СМЕНЫ з/п 17 000 - 23 000 руб.
• ЭЛЕКТРОМОНТЕРОВ з/п 13500 - 16700 руб.
Т.: 73-53-90,73-54-27
8-953-018-66-26

Требуются
ОХРАННИКИ
Тел.: 74-64-64, 38-89-69

АДМИНИСТРАТОР в офис
Т.: 8 937 952 50 75
8 987 128 70 60
8 906 389 21 70

На предприятие требуются
ШВЕИ
РАСКРОЙЩИКИ
Тел. 8-917-671-70-76

Требуется
ДВОРНИК
тел. 77-77-87

Требуется
ПАРИКМАХЕР
Тел. 8-917-669-02-90

Требуются
ШВЕИ
Тел. 8-917-672-41-51

Требуется
БУФЕТЧИК
на неполный рабочий день
Тел. 73-77-12

ВАХТА в Москву
· СЛЕСАРИ-САНТЕХНИКИ
· МОНТАЖНИКИ ПО ВЕНТИЛЯЦИИ
з/п от 40 000 руб.
тел. 8-927-860-19-88

открытое акционерное общество ЛЕНТА ЧЕБОКСАРЫ
В филиал г. Новочебоксарска требуются на постоянную работу:
• Ткачи
• Швеи
• Укладчик-упаковщик
• Подсобные рабочие
(выворачивание перчаток, временно на 3 месяца, оплата сдельно-премиальная)
Обучение на производстве, зарплата своевременная и достойная, официальное трудоустройство согласно ТК РФ
г. Новочебоксарск, ул. 10-й пятилетки, д.23, тел. 63-17-79

Работа в аэропорту г. Москва
УБОРЩИКИ/ЦЫ
РАЗНОРАБОЧИЕ
ДВОРНИКИ
ВАХТА АВАНС
з/п 30 000 руб.
БЕСПЛАТНО: проживание, служебный транспорт
м. Достоевская, ул. Образцова, 7
т.: 8-925-007-07-42, 8-926-313-96-01, 8-925-085-85-75

Требуются
РАЗНОРАБОЧИЕ
Вахта
Нижний Новгород. Москва.
Проезд, проживание и питание бесплатные
89196605047

На деревообрабатывающее производство требуются:
КОЧЕГАР (з/п 12 000 руб., график 2/2)
ВОДИТЕЛЬ ВИЛОЧНОГО ПОГРУЗЧИКА (з/п от 17 000 руб.)
СТАНОЧНИКИ (з/п от 18 000 руб.)
РАЗНОРАБОЧИЕ (з/п от 13 500 руб.)
Тел. 8-965-688-47-33

В связи с расширением производства приглашаем на работу
• ШВЕЙ (гибкий график, обучение)
• РАСКРОЙЩИКА (с опытом работы)
Формируется бригада в первую смену для обучения на производстве
Своевременная зарплата, оформление по ТК РФ
Швейная фабрика Pike
ул. 10 Пятилетки, 23
Тел. 77-28-98
эл. почта: kadr1@pikecheb.ru

Организации требуются:
■ РАЗНОРАБОЧИЙ на КББ
■ ОПЕРАТОР БСУ т. 48-99-14
■ ВОДИТЕЛЬ автопогрузчика
■ СЛЕСАРЬ-РЕМОНТНИК
■ ВОДИТЕЛИ категории С, Е
■ ОПЕРАТОР газовой котельной т. 44-62-00
■ ГАЗОРЕЗЧИК
■ РАЗНОРАБОЧИЕ
■ ОПЕРАТОР на пресс-ножницы
■ ВОДИТЕЛЬ на камаз-манипулятор т. 21-13-90
■ МЕНЕДЖЕРЫ, БУХГАЛТЕР т. 28-23-23

А вы до сих пор не нашли специалиста?
Разместитесь в рубрике вакансий газеты "Pro Город Новочебоксарск"
по адресу: ул. Винокурова, д. 10, оф. 207
Тел. 73-45-55

Объявления

прием до среды 14.00
Стоимость объявления от 60 рублей ☎ 73-45-55

АВТОПЕРЕВОЗКИ

Эвакуатор. Сервис. Круглосут 213399, 89623213399
«ГАЗель» удл., проф. грузчики. Недорого..... 89063876589
Переезды. Грузчики. Сборка мебели. Перевезем быстро, бережно и недорого ваши вещи 383940
Грузчики + авто, переезды. Грузоперевозки ЧР, РФ. «ГАЗель», 5 мест, тент, 14 м3..... 388520
Автогрузоперевозки от 1,5 до 20 т по России 446101
«ГАЗель» (РФ, ЧР). Быстро, надежно ... 89623217321, 217321
«ГАЗель» 5 мест. 4 м. ЧР, РФ 89196725561
«ГАЗель», 6 мест, еврофура удл..... 89196560910
«Мерседес», 20 кубов до 3,5 т..... 89279902555
Грузчики 24 ч. Все виды услуг. Авто..... 380424
Грузчики. Переезды 89603046684
Загружу-отвезу-разгружу 89176757779
Заказ микроавтобусов. Недорого..... 360910
КамАЗ-манипулятор 10 т, 8 метров/3 т 277888
КамАЗ-манипулятор..... 89033795258
Манипулятор МАЗ 15 т., кран 6,5 т., 8 м..... 675850
Манипулятор. Керамблоки 675850
Манипулятор 3 т. Недорого..... 370937
Пассажирские перевозки «Форд» 89083004088
Погрузчик 5 т 89053408001

АВТОСЕРВИС

Кузовной ремонт, рихтовка, покраска, полировка, пайка бамперов..... 89061322471
Ремонт АКПП 378902

ЗВЕРЮШКИ

Беленький котенок, 7 мес. к лотку приучен..... 89379508029
Красивый котенок в добрые руки 89061340758

ЗНАКОМСТВА (16+)

svaha21.ru Аг-во знакомств «Сваха». Вечер «Давай познакомимся» 28 нояб. в 19.00 ДК «Химик» кафе «Фортуна»..... 89050291285
Вечер знакомств в ДК Салют 22 ноября..... 89603126727

КРАСОТА И ЗДОРОВЬЕ

ПО УКАЗАННЫМ В РУБРИКЕ УСЛУГАМ ИМЕЮТСЯ ПРОТИВОПОКАЗАНИЯ, НЕОБХОДИМА КОНСУЛЬТАЦИЯ СПЕЦИАЛИСТА

Массаж..... 216985
Наращивание красивых ресничек 89876720993
Орифлэйм. Регистрация. Подарки 89176715551
Шеллак, гель-лак, наращивание ногтей..... 89030631889

КУПЛЮ

ПРОЧЕЕ

Б/у мебель, бытовую технику 89022888790
Компьютеры, ноутбуки, планшеты..... 89520290000
Куплю любые аккумуляторы 89196738322
Обрезки черных пнд труб. Самовывоз.....8 (8352)682877
Приму в дар неиспр. холод-ик..... 89613447035
Холодильник рабочий, недорого..... 89196789409

МЕБЕЛЬ

Ателье по ремонту мягкой мебели..... 441033
Замена обивки и любой ремонт мягкой мебели в Новочебоксарске. Выбор тканей 441632
Качественная обтяжка м/мебели..... 483658
Корпусная мебель на заказ. Недорого. Доставка, установка бесплатно. Выезд дизайнера. Гарантия..... 89876661210
Мастерская по ремонту мягкой мебели. Обивка, замена пружин. Новочебоксарск 446436
Обтяжка и любой ремонт м/мебели в Новочебоксарске. Широкий выбор тканей..... 228213
Ремонт м/мебели в Новочебоксарске 384916

НЕДВИЖИМОСТЬ

АРЕНДА

Аренда под офис, склад, мебельное, швейное производство (отопление, хол. гор. вода, TV+ Интернет); 20-220 кв. м..... 89196797185

КУПЛЮ

1,2,3-к. кв-ру, комнату. Срочно. Без посредн 444146
1,2,3 к. кв, комн в НЧК. Без посред. Срочно..... 89053474730
Долю в квартире, комнате **384373**
Квартиру, наличные. Без агентств 89083044677
Куплю любое жилье. Наличные **89877361111**
Секцию, комнату или гостинку..... 89196573733

ПРОДАЮ

1-к. кв. Юраково. Собств 89176793950
1-к. кв., 34 кв. м., 7/9. НЧК..... 89176562230
1-к. кв., Юраково; 1500 т. р..... 89196678747
1-к. кв., Комсомольская; 1370 т. р. Собств. Торг 89276671849
1-к. кв., Советская; 1370 т. р 89603047849
2-к. кв., Ж. Крутовой, 19; 3/5 89196731506
2-к. кв., кирпич, Юраково..... 89176544970
2-к. кв., 10-й Пятилет.,26..... 89170670875
2-к. кв., распаш., 51 кв. м; 1900 т. р 481071
3-к. кв., Пионерская, 2/2. Собств..... 89603027122
Гараж 2-х этажн. в Г/К «Текстильщик»..... 89278554321
Гараж, г/к «Коммунальщик», 3,5*6 м + подсобка 3,5*2 м; погреб 3,5*6 м..... 89033592822
Гараж, г/к «Гидростроитель»..... 89026611592
Гостинку, Винокурова; 750 т. р..... 89176725564
Офис. ТКЦ; 900 т. р. Собств..... 89196518049
Подсобное помещение, ГК «Автодом»..... 89276696329

СДАЮ

1-к. кв. на часы, сутки. Чистота и уют 89176796288
1-к. кв. на часы, сутки. Юраково..... 89196705315
1-к. кв. на часы, сутки 89053440247
1-к. кв. на часы, сутки 89278552155
1-к. кв. на часы, сутки 89196644044
1-к. кв. на часы, сутки. Люкс 89196557341
1-к. кв. на часы, сутки 89022881941
Гараж-бокс под автосервис..... 89176562230
Кв-ру. Сутки. Евро..... 89170660937, 89176781345
Квартиру на часы, сутки 89176506667
Квартиру на часы, сутки 89373890268
Квартиру на часы, сутки 89276698448
Квартиру, комнату, гостинку на длит. срок..... 748783, 89196700558
Квартиру с хорошим ремонтом. Дорого..... 89278550011
Квартиру на длит. срок 89625986996
Квартиру на длит. срок 89196740003
Комнату, Химиков, 2 3 т. р. Собств..... 89373978818
Комнату в квартире..... 89871266051
Помещение по первой линии 89176562230

СНИМУ

1-к. кв., комнату. Предоплата..... 371849, 89876620113
Семейная пара снимет квартиру 89176556643

ОБРАЗОВАНИЕ И УЧЕБА

1-11 кл. Матем. Физ. ЕГЭ. 150 р.+скидки. Подробности по тел..... 228511

ПРОДАЮ

АВТО

ВАЗ-21011, 1979 г. в..... 89053467453

ПРОЧЕЕ

Костюмы Деда Мороза и Снегурочки..... 361182
Кровать-массажер «Нуга Бест» в отл. сост 730217
Новую жен. мутон. шубу, р-р 46-48..... 89626000228
Телевизор б/у..... 89176627025
Турманиевый мат «Нуга-Бест». Новый 89176627025

СТРОЙМАТЕРИАЛЫ

Асф.,блоки керамзитобетонные, ж/б кольца, кирпич (любой), песок, гравмасса 89278428824
Бетон, ОПГС, кирпичи, дрова..... 89176689688
Гравмасса, щебень, песок. Доставка 484429
Керамблоки 20*20*40 32 р., 20*12*40 28 р. 20*9*40 22 р. Рассрочка. ИП Пивень Т. В 444524
Кирпич, кольца ж/б 0.7,0.8,1 м. Керамблоки, фунд. блоки, горбыль. Доставка 89033795258
Навоз, песок, торф, чернозем..... 89278546422
Сетка-рабица от 400 руб..... 462209, 89033796970
Срубы. Зимний лес. Доставка. Сборка 89176766073
Гараж по ул. Коммунистической 89613427491
Пианино..... 781930

РАБОТА

ИЩУ РАБОТУ

Бухгалтер по совместительству..... 89026610516

ТРЕБУЮТСЯ

Автомойщики на действующую автомойку в НЧК, ул. Южная, 13. З/п своевременная89026602573, 89026630366
Автомойщики. Новочебоксарск 89176636208
Агент по доставке. З/п 900 руб./день..... 387556
Администратор в организацию 89177015801
Администратор, 17 т. р..... 89875759254
Бармен..... 89625983120
Водители, г/р 5/5,2/2, з/п от 25 т. р..... 89033458657
Водитель МАЗ Зубренок..... 442376
Водитель кат. Е.Иномарка, межгород 480207
Грузчик в Н. Новгород (вахта от 15 смен)..... 89370175667
Грузчики с ежедн. выплатами от1000 руб/смена). Г/р. 5/2,2/2; з/п от 20 т. р 89623213451
Грузчики, г/р 5/2,2/2,з/п от 20 т. р..... 488657
Грузчики г/р 5/2, 2/2, з/п от 20 т. р. возможны ежедневные выплаты от 1000 руб./смена..... 224735
Закройщик на швейное производство **89053460610**
Зам. директора по орг. вопр..... 89177015801
Заправщик, АЗС Лукойл..... 89196560620
Кассир в Н. Новгород (вахта от 15 смен)..... 89603087772
Кассир, выплаты еженедельно 239316
Кассир в торговый зал можно без о/р, з/п от 17 т. р.... 488657
Кладовщик г/р 2/2,5/2; з/п от 18 т. р..... 89370147901
Комплектовщики на опт. склад, г/р 5/2,2/2, з/п от 18 т. р213451
Комплектовщики г/р 2/2,5/2; з/п от 23 т. р..... 224735
Маляры, г/р 5/2, з/п от 23 т. р 89674722892
Маникюрист 89196790898
Маркер, официант з/п 10 т. р..... 89625983120
Менеджер, помощник. 25-30 т. р..... 89003326358
Монтажники системы вентиляции (можно без опыта работы)..... 89279994792
Оператор АЗС без о/р, г/р 5/2,2/2, з/п от 17 т. р . 89876722949
Операторы ПК, продавец-консультант (соц. пакет, можно студентам). Новочебоксарск..... 686685
Отделочники Каменщики Штукатуры-маляры. На пост. работу в Чебоксарах+командировки 89176677963
Официант, продавец мелкой розницы 759114
Охранники..... 89625983120
Охранники в организацию..... 89603140504, 503898
Охранники, можно без лицензии, г/р 1/3,2/2; з/п 16 т. р..... 89603047107
Охранники, г/р 1/2,1/3,2/2 з/п от 15 т. р 89093046898
Повар, бармен-администратор 89871200066
Повара, бармены, кух. работники..... 89875787559
Подработка для студентов. 1000 р/день..... 483820
Подсобный рабочий г/р 5/2,2/2 з/п от 22 т. р..... 89674722892
Пом-к торг. представителя, 25 т. р..... 385228
Продавец на продукты 89176636250

Компания "Зодчий" приглашает на работу:
- ОТДЕЛОЧНИКОВ ИЗДЕЛИЙ ИЗ ДРЕВЕСИНЫ
- СТАНОЧНИКОВ ДЕРЕВО-ОБРАБАТЫВАЮЩИХ СТАНКОВ
- ШЛИФОВЩИКОВ ДРЕВЕСИНЫ РУЧНОЙ ШЛИФОВКИ
ОПЛАТА И УСЛОВИЯ РАБОТЫ: оформление в соответствии с ТК РФ; работа в профессиональной команде в стабильной компании; полная занятость; заработная плата 2 раза в месяц; оплата больничных, отпускных; доставка служебным транспортом
ТРЕБОВАНИЯ: умение работать в команде, желание работать, отсутствие вредных привычек
Тел. 73-65-68 (отдел кадров)

Организация продает
АВТОМОБИЛИ КАМАЗ- САМОСВАЛ
грузоподъемностью 15 т
2005, 2006, 2007 года выпуска
тел. 8-905-944-87-16

Требуются
АВТОМОЙЩИКИ
с о/р, на новую автомойку
Тел. 389-111

Требуются
машинисты
автокрана КС-3574
гусеничного крана ДЭК, РДК
бульдозера Т-130, ДТ-75
Тел.: 73-86-04, 36-08-09

ВАННА-СЕРВИС
12-ЛЕТНИЙ ОПЫТ РАБОТЫ!
ДОВЕРЯЙТЕ ПРОФЕССИОНАЛАМ!
АКРИЛОВАЯ ВАННА-ВСТАВКА
НАЛИВНАЯ АКРИЛОВАЯ ВАННА
АКРИЛ ВЫСШЕГО КАЧЕСТВА
GEBAU KUNSTSTOFF
за 2 часа БЕЗ ЗАМЕНЫ СТАРОЙ!
Цвета на выбор!
НЕМЕЦКОЕ КАЧЕСТВО-РАЗУМНАЯ ЦЕНА
ДОСТАВКА | МОНТАЖ | ГАРАНТИЯ
www.vanna-21.ru
г. Чебоксары, пр. Мира 78а
☎ 46-20-42

На производство требуются:
УБОРЩИК
МЕХАНИК-ТРАКТОРИСТ
Опыт работы, оплата достойная
Тел. 38-39-00

РИТУАЛЬНЫЕ УСЛУГИ
подр. по тел.: 77-44-79, 48-38-23
ул. Винокурова, 48, ост. "Дом быта"

МОНАРХ
Частное охранное предприятие "Монарх"
ТРЕБУЮТСЯ ОХРАННИКИ
з/п 12 000 руб.
тел. +7 927 479 92 49

Сеть гипермаркетов «ЭССЕН» приглашает на постоянную работу: ЭССЕН
продавец-кассир з/п от 14000 руб.;
кассир-продавец з/п от 16000 руб.;
оператор погрузочно-разгрузочных работ з/п от 15500 руб.
Хочешь работать в дружном и сплоченном коллективе?
8-903-063-49-13 hr26@maheev.org

СЕРВИС-ЦЕНТР
ДЕВАЙС
• Ремонт ноутбуков, компьютеров, мониторов, планшетов, сотовых телефонов, навигаторов, фотоаппаратов, лазерных принтеров, копировальных аппаратов.
• Заправка и восстановление картриджей.
• Восстановление данных с жестких дисков и флешек.
• Продажа компьютерной и офисной техники, комплектующих и расходных материалов.
• Диагностика бесплатная, возможен выезд специалиста.
Покупаем старую компьютерную технику и комплектующие. Неработающий ноутбук, нетбук, планшет, ipad, сотел, компьютер, принтер, монитор.
21-13-21 37-55-62
ул. Текстильщиков, 8 офис 104 www.devais21.ru

ПРИГЛАШАЕМ К СОТРУДНИЧЕСТВУ ДИЛЛЕРОВ!
СТАРАЯ ВАННА?
СДЕЛАЕМ ЕЕ НОВОЙ!!! ВЫСОКОЕ КАЧЕСТВО
НОВИНКА стакрил без запаха!
от 2000 руб. ПРЕДНОВОГОДНИЕ СКИДКИ!
• Жидкий акрил, стакрил РЕМОНТ
• Любые сантехн. работы, плитка
• Ремонт квартир под ключ
Гарантия
подр. по тел.: 38-53-05
Акция до 30.11.2014

«КАМЕННЫЙ МИР» Зимние скидки
ПАМЯТНИКИ
ограды от 3081 руб.
кованые изделия
благоустройство могил, установка
мраморные памятники от 2950 руб.
эксклюзивные работы комплексы мемориальные
Т.: 48-10-42, 44-01-81
Акция до 30.11.2014

В ООО «ЖБК № 2» срочно требуются:
- ВОДИТЕЛЬ категории С, Е
- МАШИНИСТ БУЛЬДОЗЕРА 6 разряда
- СТАНОЧНИК ШИРОКОГО ПРОФИЛЯ
- КОНТРОЛЕР БЕТОННЫХ И ЖЕЛЕЗОБЕТОННЫХ ИЗДЕЛИЙ (с опытом работы)
Оформление по ТК РФ, оплата своевременная
Тел.: 733-755, 731-512
г. Новочебоксарск, ул. Промышленная, 83

Требуются:
• Электромонтеры
• Подсобные рабочие
• Арматурщики
• Монтажники стальных и ж/б конструкций
• Сварщики и слесаря-сантехники
• Слесари-сборщики окон
• Бетонщики
• Электромонтажники
тел. (8352) 22-87-75
www.dsk-suor.ru
ДСК СУОР
Домостроительный комбинат ООО «СУОР»

Работники на выкладку товара, г/р 5/2,2/2; з/п от 15 т. р 89033458657
Работники на производство без о/р. Г/р 5/2,2/2, з/п от 17 т. р 213453
Рабочие в столярный цех 89278542390
Разнорабочий на склад. З/п 18 т. р 89196764563
Риелтор. З/п 50% от сделки + оклад 444146
Сантехники, плиточники, отделочники 89196657023
Сборщик мебели г/р 5/2,2/2 з/п от 23 т. р 89370147901
Специалист по автокрану 89278542390
Уборщик(ца) в офис на 3-4 часа в день з/п от 12 т. р 89623213453
Упаковщик, швеи, можно с подработкой 89196539807
Упаковщицы г/р 2/2,5/2; з/п от 18 т. р 89093046898
Ученик столяра, столяр-станочник 89278542390
Фасовщ.-упаковщ. В Москву. З/п от 40 т. р 375038
Швеи 89876665036
Экспедитор, г/р 5/2,2/2, з/п от 21 т. р 621226
Экспедиторы, г/р 5/2,2/2; з/п от 18 т. р 89276676325

РЕМОНТ

ПОТОЛКИ

Натяжные потолки. Недорого 89196705757

РЕМОНТ ОФИСНОЙ И БЫТОВОЙ ТЕХНИКИ

Стир. машин. Ремонт любой сложности 377732

100% гарантия качества. Ремонт стиральных машин. Беспл. выезд и диагностика 374648

Ремонт стиральных машин. Без выходных. Гарантия до 3-х л. Вызов бесп-ный 89278403246

ТЕЛЕМАСТЕР. ЖК. Кинескоп, ТВ. Мониторы. DVD. МЦ. Гарантия. Стаж 23 г **766889, 89278454491**

Автомат. стиральных, швейных машин. Уст., рем., гар. Стаж 25 лет 766070, 89674766070

Рем. стир. машин. Гарантия. Новочебоксарск 292005

Авт. стир. машин. Устан. Рем. Гарант. Стаж 25 лет 672083

Стир. маш. Samsung, LG, Ардо, Bosch, Инд и т. д **766004**

Авт. стир. маш. Рем. Устан. Гарант 89083010592
Авт. стир. маш. Рем. Устан. Гарант 89877398759

РЕМОНТ ТЕЛЕВИЗОРОВ. Мониторов. Недорого. Гарантия. Стаж 23 г. Новочебоксарск **765367, 89170675598**

Стиральных машин. Круглосуточно 482937

ТВ, мониторы, СВЧ-печи, планшетники, ноутбуки, медтехнику, разную электронику. Профессиональный электронщик **682148, 89278515899**

ТЕЛЕМАСТЕРСКАЯ, Нов-к. Вызов бесплатный, на дом 387510, 89278515256

Швейных машин. Василий 89278517053, 775083
Электробензоинстр., быт. тех 89877398759

РЕМОНТ ПОМЕЩЕНИЙ

Ремонт. Отделка квартир. Скидки. Подробности по телефону 89196780008
Балконы хрущевского типа «под ключ» 89196621208
Ванная «под ключ». Сантехника 89196797259
Все виды отделочных работ 89033228711
Гардины, лианы, вытяжки, люстры 89603054673
Гипсокартонные работы. Потолки 89196798343
Замена труб, сантехники, плитка, полы, потолки, короба, малярные работы. Гарантия 210991
Линолеум, ламинат, панели 375518
Мастер на дом 89379513272
Натяжные потолки. Недорого 89170788740
Обшивка балконов 377460
Пластиковые окна. Балконные рамы. Вагонка. Недорого. Рассрочка. ООО «Белый дом» 226005, 89170788740
Плиточник, сантехник. Ванная, туалет «под ключ», ремонт квартир 89876736298
Плиточник-сантехник. Замена труб. Подбор материала. Гарантия 2 года. Опыт 460307
Плиточница. Стаж 89603072515, 782418
Поклейка обоев 89603045293
Ремонт квартир, помещений 89176513007
Ремонт квартир (скидки). Подробности по тел 89196746170
Ремонт квартир 89876667366, 376383
Ремонт квартир. Качество. Гаран 89196764959
Ремонт квартир. Сантехника 89050283663
Сварка и др. в полевых условиях 670324
Срубы для бани и дома. Зимний лес 89623211911
Установка дверей, укладка ламината 89278553360
Шпаклевка, покраска, обои 89033571483

РЕМОНТ ХОЛОДИЛЬНИКОВ

«Атлант», «Индез.», «Арист.», BOSCH, SAMSUNG и мн. др. на дому люб. рем. с гар-ей 89176528585
«Стинол», «Атлант» и другие. Гарантия 766070, 89674766070

Атлант, Стинол, LG и т. д.Люб. уров. слож **766005**

Всех моделей любой сложности на дому. Гарантия 1 год. Выезд в районы 89278411601
Рем. холод. на дому. Гарантия 89278589277

САНТЕХНИКА. ЭЛЕКТРИКА

Электрик. Опыт. Качество 89030647145
Сантехника. Все виды работ 89196656503
Замена электропроводки. «ДомоСвет» 766464
Ванная «под ключ» min цены- max кач-во 89278693388
Ванная «под ключ». Установка сантехники 218766
Ванная «под ключ». Замена труб. Быстро, просто, недорого 89276688542, 388542
Ванная, туалет под ключ. Замена труб, сантехники, короба. Подбор материалов. Гарантия. Скидки 25%. Акция бессрочна 384290
Ванная «под ключ». Сантехника 89050283663
Ванны эмалируем 1700 руб. Гарантия 461428
Ванны эмалируем. Акрил. Гарантия 442510
Все виды сантех. работ, инд. отопление. Замена труб на полипропилен 89278565224
Выполним все виды сантехнических работ 89373979888
Замена труб. Полный сервис. Гарантия 387073
Замена труб (оцинковка, полипропилен). Сварка. Плитка, короба. Гарантия 460052
Замена труб (оцинковка, нержавейка, полипропилен, медь). Все виды сварочных работ. Установка сантехники любой сложности. Быстро, просто, недорого89276688541, 388541

СанТехСервис «ТРИТОН».ЗАМЕНА ТРУБ. «Нашим клиентам каждый второй товар без наценки». triton. pro **380083**

Сантехник. Замена, установка 89674717451
Сантехник. Гарантия. Закупка мат-ов 89379503355
Сантехника, сварка. Все виды. Сот 291848
Сантехника, сварка 89176750648
Сантехника, сварка, п/пропилена 89877366997
Сантехники. Все виды работ. Гарантия 3 г 385208
Сантехнические, плиточные, электомонтажные работы 89196657023
Сантехработы любой сложности. Уст-ка водосчетчиков. Доставка материала 89061346882

Сервисная служба «Ваш помощник». Домашний мастер, сантехник, электрик, сборка-разборка мебели. Только положительные отзывы клиентов **383940**

Уст. счетчиков воды и санфаянса 482937
Электрик. Опыт 89278673825
Электрик. Замена электропроводки 89196605558
Электрик. Люстры. Уст-ка, ремонт 89176798550
Электрик, электромонтаж. Недорого 89278487369
Электрик. Опыт. Гарантия. Недорого 460307
Электрика в доме. Материал. Дом. мастер 742396, 89196661771

УСЛУГИ

ВСЕ ДЛЯ ПРАЗДНИКА

Веселый опытный ведущий (стаж 18 лет, без в/п) DJ, игры, конкурсы с необычными костюмами, видео-,фотосъемка на свадьбах, юбилеях, корпоративах 486660
Активный тамада, DJ. Весело, недорого 631579
Ведущая, DJ. Весело. Выгодно 384692
Весело. Юбилеи. Свадьбы 373314
Дед Мороз и Снегурочка на дом и в дет. сад 89176798345
Ирина, тамада, двуязычие 89613463067
Клоун, оформление дет. праздн 89176525198
Поющий тамада, DJ. Выгодно 89050290674
Прокат новог. кост., Д. М. и Снегурочки 361182
Тамада, песни, игры - будет весело 89033894707

КОМПЬЮТЕРНЫЕ

Выезд программиста на дом, удаление вирусов, разблокировка, устранение неполадок. Антивирус на год бесплатно. Подробности по телефону 89176532033

«ALTA» ремонт и настройка компьютеров 24/7. Недорого. Качественно. Гарантия **486367**

Настройка компьютеров. Выезд 211076

Удаление вирусов, зависаний. Скидки. Подробности по телефону 89623211856

Ремонт комп., мониторов. Выезд 211862
Настройка Интернета. Удаление вирусов, баннеров. Оптимизация 365623

Все виды компьютерной помощи 216366

Разблокировка и восстановление Windows. Установка антивирусов 89613430100
Все компьютерные услуги: ремонт, настройка, диагностика, переустановка 442363

«ServiceComp». Ремонт комп-ов и ноут-ов. Ремонт мониторов и ЖК ТВ. Установка и настройка Windows. Установка программ и драйверов. Поиск и удаление вирусов. Заправка картриджей. Обслуживание организаций. Гарантия, скидки, выезд 0 руб. Подробности по тел. **441431**

«Virusov-net. com» Настройка компьютеров, Интернета. Лечение вирусов, устранение ошибок. Специалист, качественно **89176547788**

Компьютерная настройка от 50 руб 370566, 89023283095
Компьютерные услуги от 50 руб 89613432526
Компьютерные настройки, ремонт от 50 руб. Гарантия до 3-х лет 785034, 89023283094
Ремонт компьютеров. Недорого. Выезд мастера на дом бесплатно. Гарантия 89613798231

Ремонт ноутбуков и планшетов любой сложности. Замена матриц, клавиатур, жестких дисков. Ремонт материнских плат, видеокарт. Бесплатная диагностика **89875761477**

ОКНА. ДВЕРИ. РАМЫ

Балк. «под ключ». Обшивка вагонкой 484701
Врезка, замена замков на двери 89871257190
Дерев. балконные рамы. Обшивка 89876704322
Пластик. окна, алюмин. рамы, обшивка. Двери мет, м/к. Все «под ключ».Качеств. уст-ка 362642

ПОШИВ И РЕСТАВРАЦИЯ ОДЕЖДЫ

Швейная мастерская. Ремонт и пошив (шубы, дубленки, кожа) 89023283275

ПРОЧЕЕ

Алмазное бурение отверстий. Проемы 389195
Альпинист. Строительство 89176648284
Бурение скважин на воду. Гарантия 389195
Картины в подарок 89176664265
Консультация семейного психолога 770770
Распространим ваши листовки по почтовым ящикам в г. Чебоксары и г. Новочебоксарске 89176513740, 229996
Уборка квартир, мытье окон 89033582104, 442104

СТРОИТЕЛЬНЫЕ

Дерев. дома, бани под ключ. Зимний лес 211911
Ремонт квартир 89278408541
Свайно-винтовой фундамент «под ключ» 89050283663
Строительство каркасных домов 211911

ФИНАНСОВЫЕ

Выдача денег до 30000 р. ООО «Домашние деньги». Подр. по тел 444629
Начались проблемы с кредитами? Поможем Партнер ООО «Крэдит Биллбэнк» 299110

ЮРИДИЧЕСКИЕ

Юрист Алексеева Елена Витальевна 378127, 89276678127
Регистрация, ликвидация фирм и ИП 372946
Юридические услуги 626422
Юрист. Оспаривание отказных решений пенсионного фонда, страховых организаций по ущербу по ДТП, перевод нежилых помещений, приватизация . 677688, 89176770494

ЭЗОТЕРИКА

Гадания. Снятие зависти, колдовства, невезения. Защита. Оздоровление биоэнергией. Омоложение световой косметикой. Отворот от пьянства и наркотиков. Сохранение семейных и любовных отношений 89876640339

Гадаю. Зоя Васильевна 787350, 89278541798

Олег Боголюбов маг, экстрасенс снимет порчу. Поможет в решении проблем 89063856628
Снимаю порчу, алкоголь. Диагностика 89613392277

В торговую сеть «АРМАДА» требуются
- **ПРОДАВЕЦ-КОНСУЛЬТАНТ** ..... з/п 22 000 руб.+%
  можно без опыта, принимаем студентов
- **ГРУЗЧИК-КЛАДОВЩИК** ..... з/п 18 000 руб.
- **ВОДИТЕЛЬ кат. Е с опытом** ..... з/п от 25 000 руб.

Справки по тел.: 41-67-89, 41-93-93 e-mail:rabota@armada21.ru

В крупную международную производственную компанию (филиал ООО "КЕРАМИКА" в г. Новочебоксарске) требуются:

- ЛИТЕЙЩИК САНИТАРНО-СТРОИТЕЛЬНЫХ ИЗДЕЛИЙ НА КОНВЕЙЕРЕ
(з/п от 14 800 до 25 000 руб.)
- СЛЕСАРЬ ПО РЕМОНТУ И ЭКСПЛУАТАЦИИ ГАЗОВОГО ОБОРУДОВАНИЯ
(з/п от 13 300 до 19 300 руб.)
- ЛАБОРАНТ ХИМИЧЕСКОГО АНАЛИЗА
(з/п от 9 300 до 14 600 руб.)

Оформление согласно ТК РФ, бесплатное питание, доставка до места работы и обратно служебным транспортом, выплата з/п два раза в месяц в полном объеме
Тел. 77-53-10

В крупную международную производственную компанию (филиал ООО "КЕРАМИКА" в г. Новочебоксарске) требуются:

ДРОБИЛЬЩИК-РАЗМОЛЬЩИК
(з/п от 11 000 до 18 000 руб.)
СЛЕСАРЬ
по ремонту и эксплуатации газового оборудования
(з/п 19 300 руб.)

Оформление согласно ТК РФ, бесплатное питание, доставка до места работы и обратно служебным транспортом, выплата з/п два раза в месяц в полном объеме
Тел. 77-53-10

В крупную международную производственную компанию (филиал ООО "Керамика" в г. Новочебоксарске) требуются:

ФРЕЗЕРОВЩИК
(з/п 21 400 руб.)
ЭЛЕКТРО-МЕХАНИК
(з/п 20 000 руб.)

Оформление согласно ТК РФ, бесплатное питание, доставка до места работы и обратно служебным транспортом, выплата з/п два раза в месяц в полном объеме
Тел. 77-53-10

В крупную международную производственную компанию (филиал ООО "Керамика" в г. Новочебоксарске) требуются:

- **ГЛАЗУРОВЩИК ИЗДЕЛИЙ СТРОИТЕЛЬНОЙ КЕРАМИКИ**
(з/п от 13 000 до 23 500 руб.)
- **УКЛАДЧИК-УПАКОВЩИК**
(з/п от 13 000 до 22 000 руб.)

Оформление согласно ТК РФ, бесплатное питание, доставка до места работы и обратно служебным транспортом, выплата з/п два раза в месяц в полном объеме
Тел. 77-53-10

В крупную международную производственную компанию (филиал ООО "Керамика" в г. Новочебоксарске) требуются:

ТЕХНИК ПО ОПТИМИЗАЦИИ ПРОИЗВОДСТВЕННЫХ ПРОЦЕССОВ
(з/п 17 000 руб., знание английского языка обязательно, резюме присылать на адрес Ivanova.Svetlana@santek.ru)
ИНЖЕНЕР-КОНСТРУКТОР
(з/п от 19 000 до 22 800 руб., с опытом работы, резюме присылать на адрес Ivanova.Svetlana@santek.ru)

Оформление согласно ТК РФ, доставка до места работы и обратно служебным транспортом, выплата з/п два раза в месяц в полном объеме
Тел. 77-53-10

Газета «PRO ГОРОД Новочебоксарск»
Учредитель: ООО «Город Новочебоксарск»
Директор: Карелин Н. Ю.
Главный редактор: Белова С. В.
Шеф-редактор: Лаврентьева М. А.
Адрес издателя и редакции: 429950, г. Новочебоксарск, ул. Винокурова, 10, оф. 207, тел.: 77-81-11, 77-81-12.

Рекламно-информационное издание, специализирующееся на сообщениях и материалах рекламного характера. Реклама более 40%.

газета PRO ГОРОД

Свидетельство о регистрации ПИ № ТУ 21-00164 от 04.10.2011 «PRO ГОРОД Новочебоксарск» зарегистрировано Управлением Федеральной службы по надзору в сфере связи, информационных технологий и массовых коммуникаций по Чувашской Республике - Чувашии.

Мнение редакции может не совпадать с мнением авторов публикуемых материалов. За содержание рекламы ответственность несут рекламодатели. Все рекламируемые товары и услуги, подлежащие обязательной сертификации, сертифицированы. Цены и размер скидок действительны на день выхода газеты. Материалы, помеченные знаком △, публикуются на коммерческой основе. Письма и корреспонденция не возвращаются авторам и используются по усмотрению редакции. В публикуемой телепрограмме возможны изменения.

Газета отпечатана в ООО «Прессмедиа». 606007, г. Дзержинск, пр-т Чкалова, 47 - А.
16+
Заказ - 1138.
П.л. - 5,28 Подписано в печать: по графику - 21.00. Фактически - 21.00. Дата выхода из печати: 22.11.2014
Тираж 42 000 экз.
Газета распространяется бесплатно

АВТОСЕРВИС
ПОЛНЫЙ КОМПЛЕКС КУЗОВНЫХ РАБОТ
СТО КЛЕН
• Геометрия кузова(стапель)
• Сварочные работы
• Аргоновая сварка
• Слесарные работы
• Малярные работы
• Сварка пластмассовых бамперов и т.п.
г. Новочебоксарск, ул. Промышленная, 13 "Б" в г/к №8 "Клен"
тел.: 68-95-86, 8-927-993-10-66, 8-927-669-63-07
с 9 до 18 часов. выходной - вс.

Ответ будет опубликован в № 48 (193).
Ответ прошлого сканворда - заморозок.
Первым ответ прислал Дмитрий Дмитриев.
Сканворд составил Алексей Пискунов.
Отгадайте ключевое слово, отправьте СМС до понедельника на номер 8-967-470-52-62. Не забудьте написать, как вас зовут. Первого приславшего СМС с правильным ответом ждет приз в редакции. Подробности конкурса по адресу: улица Винокурова, 10, офис 207, телефон 77-81-11. (6+)

Новочебоксарск - город хороших людей!

ТАТУАЖ
• ГУБ
• БРОВЕЙ
• ВЕК
салон красоты Стэфи
74-50-18
ул. Советская, 20, Салон «СТЭФИ»
ИМЕЮТСЯ ПРОТИВОПОКАЗАНИЯ, НЕОБХОДИМА КОНСУЛЬТАЦИЯ СПЕЦИАЛИСТА
Лиц. ЛО-21-01-00-10-16 от 26.02.2014г.

Компания "Стильные ОКНА" 10 лет на рынке!
ПЛАСТИКОВЫЕ ОКНА
БАЛКОННЫЕ РАМЫ
скидка на окна до 37%
ДВЕРИ МЕТАЛЛИЧЕСКИЕ МЕЖКОМНАТНЫЕ в наличии и на заказ до 5%
из массива сосны, ламинированные, пвх
ЖАЛЮЗИ СОЛНЦЕЗАЩИТНЫЕ
вертикальные, горизонтальные, рулонные от 330 рублей
РОЛЬСТАВНИ
ГАРАЖНЫЕ ВОРОТА
КРЕДИТ РАССРОЧКА
ул. Пионерская, д. 6/3
тел.: 78-73-05, 38-58-47
ДБ "ОРИОН", 2 этаж
тел.: 77-28-63, 37-90-62
Акция до 30.11.2014
*ОАО «ОТП Банк», **ИП Федорова Л.Н.

TAXI
В СВОЙ МОБИЛЬНЫЙ ЗАНЕСИ НОМЕР НАШЕГО ТАКСИ
777-333
ТОЛЬКО ИНОМАРКИ

КЛОПАМ, МУРАВЬЯМ и ТАРАКАНАМ - НЕТ!
«Таран»
НОВИНКА!
- Имеет длительное защитное действие (до 8 недель)
- Припятствует возникновению устойчивых популяций
- Низкая норма расхода гарантирует для потребителя привлекательную стоимость обработок
- Не имеет запаха, не оставляет следов на поверхностях, не накапливается в окружающей среде
Ул. Советская, 6, магазин «Семена», тел. 73-39-11
ул. Винокурова, 57, магазин «Садовод», тел. 75-80-34
Р № 77.99.2.002.Е.008304.05.12
ОЗНАКОМЬТЕСЬ С ИНСТРУКЦИЕЙ ПО ПРИМЕНЕНИЮ

Ресторан «4 комнаты»
приглашает провести новогодние корпоративы, юбилеи и другие праздники.
Уютная обстановка, восточно-европейская кухня, живая музыка. Четыре зала вместимостью по 60, 30, 15, 15 человек.
Оригинальная шоу-программа каждый день с 19 декабря.
Бизнес-ланч на выбор 120 руб.*
Подробности у администратора
Разнообразный шашлык и люля готовятся на ваших глазах
31 декабря зажигательно-неординарное шоу от Алены Трындычихи!
4 комнаты кафе бар ресторан
Работаем ежедневно с 11.00 до 02.00
Тел. 48-50-86
г. Новочебоксарск, ул. Советская, 42 (бывший ресторан Ермак)
e-mail: fouroms@yandex.ru

Человек-Легенда Матушка Анастасия
Ее феномен восхищал и продолжает восхищать выдающихся политиков, артистов, спортсменов и эстрадных звезд.
Снимет все виды порчи, родовое проклятие, венец безбрачия, дает эффективную защиту от зависти и злости, вернет потерянную любовь, избавит от одиночества и нежелания жить, установит золотой купол защиты, зажигает жизненные свечи.
Тел. 8-960-335-17-76

Внимание абоненты - потребители природного газа!

ООО «Газпром межрегионгаз Чебоксары» напоминает о необходимости своевременных расчетов и предоставлении сведений о показании прибора учета газа.

Передать показания можно по круглосуточному многоканальному телефону ***37-36-04***,через интернет-сайт в разделе «Личный кабинет» (***www.gmch.ru***) или сообщить сведения оператору при оплате за газ.

Произвести оплату можно в отделениях Сбербанка РФ, ФГУП «Почта России», в абонентских пунктах и территориальных участках ООО «Газпром межрегионгаз Чебоксары», через платежные системы и терминалы.

ГАЗПРОМ МЕЖРЕГИОНГАЗ ЧЕБОКСАРЫ

ДОКА МЕБЕЛЬ
Успейте купить! Скидки на кровати и матрасы!
www.askona.ru
www.triya.ru
Матрасы Askona Victory
от 9 790 р.
от 6 120 р.
СКИДКИ!
Матрасы Askona Terapia
от 7 568 р.
от 14 340 р.
askona www.askona.ru
Подробности акции www.dokamebel.net, vk.com/skidki21,
г. Новочебоксарск, ТЦ «Турист» (цокольный этаж),
тел. 37-48-57
МЕБЕЛЬ три Я www.triya.ru

Народный фотограф (6+) #pg21

Ездил троллейбус с открытой дверью

Житель Чебоксар Валерий Медведев воспользовался на сайте pg21.ru функцией «Предложить новость» и прислал интересное фото, за что получает 250 рублей: «На днях сфотографировал дверь троллейбуса, у которой одна сторона не закрывалась. А ведь сейчас на улице уже холодно. И транспорт не очень теплый».

Что обсуждали на сайте? (16+)

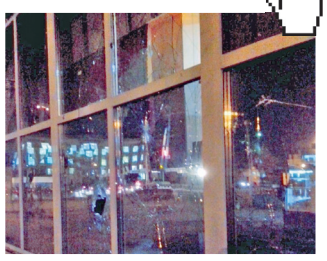

Вандалы разбили окно игрового салона
Виноватых не нашли
pg21.ru/publicnews/view/610

Сотоялся кастинг на «Топ-модель Чувашии»
Пришло около 40 человек
pg21.ru/news/view/74136

Фото Владимира Илларионова, Владимира Прокопьева

Анонс прямой линии (12+)

В понедельник, 24 ноября, с 18.00 до 19.00 в «Pro Город» пройдет прямая линия с экстрасенсом Алиной Фад. У вас будет возможность задать вопросы:

- Что следует ожидать в предстоящем году?
- Каким сферам деятельности стоит уделить особое внимание?
- Как лучше всего встретить праздник, чтобы год стал для вас удачным?
- Подходит ли 2015 год для создания семьи?
- Какие опасности поджидают в год Синей Деревянной Овцы?

Эти и другие вопросы задавайте по телефону 64-06-10 или присылайте на электронную почту red@pg21.ru либо с помощью СМС на номер 8-927-668-34-39.

Фото Марии Соловьевой

Алина Фад ждет ваших вопросов

Мама, мы хотим новый дом!
для пайщиков кооператива
ЗАЙМЫ
- с использованием
МАТЕРИНСКОГО КАПИТАЛА
на покупку и строительство жилья
- на любые потребительские цели
Кредитный потребительский кооператив "Содружество"
г.Чебоксары, ул.К.Маркса, д.52, корп.2, офис 220
(8352) 39-54-14, 8-952-020-77-89

МЦФ ООО МЕЖРЕГИОНАЛЬНЫЙ ЦЕНТР ФИНАНСИРОВАНИЯ
ЗАЙМЫ
- на любые цели
- на покупку и строительство жилья под материнский капитал
- снижены % ставки для пенсионеров
г. Чебоксары, ул. К. Маркса, д.58, офис 201 Б
62-17-75, 36-17-16
www.mcf21.ru

«ЦЕНТР ФИНАНСОВЫХ РЕШЕНИЙ»
ПОМОЩЬ В ПОЛУЧЕНИИ КРЕДИТА*
потребительского, автокредита, ипотеки, займа
- Кредит на развитие бизнеса (для ИП, ООО)
- Работа с проблемными заемщиками
- Проверка кредитной истории, выяснение причин отказов
- Анализ ситуации
- Подбор банка с наиболее выгодными для клиента условиями
- Подготовка кредитной заявки
ООО «ЦФР»
Тел. 8 (8352) 21-77-22
Отказываем в кредите?! Приходите, мы вам поможем!
*Под помощью в получении кредита ООО «Центр финансовых решений» подразумевает финансовое посредничество на основании договора либо договорных отношений между кредитной организацией Чувашской Республики (банком) и физическим лицом; ООО «ЦФР» кредиты не предоставляет. Решение о предоставлении кредита принимает в одиночном порядке кредитное учреждение (банк). * Акция до 31.10.2014.

Кредитно-потребительский кооператив «АлмазИнвест»
ПРИНИМАЕМ СБЕРЕЖЕНИЯ
18% в месяц
СПЕЦИАЛЬНЫЕ УСЛОВИЯ ДЛЯ ПЕНСИОНЕРОВ +1%
Сумма - от 30 000 руб.
Срок размещения - от 3 месяцев.
Выплата процентов ежемесячная.
8-800-250-88-26 - горячая линия
8-9876-67-46-87
(8352) 37-48-31
г. Чебоксары, ул. Тракторостроителей, 11, офис 410
Для членов КПК, членство с 16 лет. Вступление - 100 руб.
Подробности в офисе или по телефонам. КПК "АлмазИнвест" ОГРН 1140280048600. ИНН 0250148901

ООО «Срочноденьги», Свидетельство Минфина России № 0000304 от 03.08.2011
СРОЧНО ДЕНЬГИ®
займы за 15 минут
нужен только паспорт
(8352) 22-96-99
www.srochnodengi.ru
- ул. Николаева, 3 (ост. «ул. Николаева»)
- ул. Привокзальная, 1 (рядом с ТД «Елена»)
- ост. ДК «Тракторостроителей» (павильон на остановке)
- ул. Гагарина, 1 (рядом с Центральным рынком)
- пр. Горького, 20а (авт. «Новосельская»)

ЦБ РКЦ НАМ 15 ЛЕТ!
СБЕРЕЖЕНИЯ
ПЕНСИОНЕРАМ
36% годовых
ООО" ЦБРКЦ" ул. Карла Маркса, 52 корп.2 , офис 145 . Режим работы с 10.00 до 17.00.
Сбережения принимаются от 50 000 до 3 000 000 рублей. 3 мес. - 18% годовых, 6 мес. - 28% годовых, 2 года - 40% годовых, 3 года - 44% годовых. Сбережения оформляются простым векселем ООО «ЦБРКЦ» на основании закона № 48-ФЗ от 11 марта 1997 г. Проценты и сумма сбережений по векселю выплачиваются в конце срока. Гос. св-во №003349882, ОГРН 1021801663905.
тел. 373-457 8-800-555-32-11 (Звонок бесплатный) www.госцб.рф

ИНВЕСТОР инвестиционная финансовая компания
АКТИВ кредитная потребительская компания
Наши клиенты покупают машины на проценты!
А чего ждете Вы?
Доходность до 144% годовых
Предъявите купон до 01.12.14 и получите неделю отдыха в санатории в ПОДАРОК**
- Вклады от 1 месяца до 1 года
- Доходность 12% ежемесячно
- Ежемесячные выплаты процентов
- Досрочное снятие без потери процентов
- Страхование вкладов*
г. Чебоксары, ул. Дзержинского, д. 20/20, пом. 9
Звоните по тел.: 38-05-65, 62-70-09
8-800-234-02-44 звонок по России БЕСПЛАТНЫЙ
* страхование вкладов осуществляет компания "Лойд-Сити"
*До 01.12.14 сделайте вклад от 50 000 рублей на 1 год и примите участие в розыгрыше путевки в санаторий на 7 дней.
Вклады принимаются на основании договора займа, срок размещения - от 1 до 12 месяцев. Минимальная сумма - от 10000 до 1,5млн рублей. От 5% до 12% в месяц, НДФЛ уплачивается согласно действующему законодательству РФ. Услуги предоставляет ООО «Инвестиционная финансовая компания Инвестор» ИНН 2130140030, ОГРН 1142130000411. Подробности в офисе или по телефонам. Ознакомьтесь с условиями проведения розыгрышей по его результатам, сроках, месте и порядке их получения можно узнать по телефону. Реклама.

НАРОДНЫЙ СЕЙФ
Принимаем сбережения от 5 000 до 800 000 руб.!*
ВЫГОДНЫЕ ВИДЫ СБЕРЕЖЕНИЙ

27%	успешный	от 4 мес. до 6 мес.
32%	прогрессивный	от 7 мес. до 2 лет
35%	в будущее	от 25 мес. до 3 лет

Нам доверяют более 5 лет
8-800-700-23-14 звонок по России бесплатный
narodseif@mail.ru
www.narodseif.ru
г. Чебоксары, ул. Николаева, 2
Иваново, Саранск, Ульяновск
подробности по тел.: 21-39-69 21-39-29
*Сбережения принимаются на основании договора займа, в соответствии с кодексом РФ и договором займа ООО «Народный сейф»
Займодавец не вправе потребовать от Заемщика возврата суммы займа ранее 1 (одного) календарного месяца, с момента заключения договора. С момента поступления письменного заявления от Займодавца Заемщик должен вернуть денежные средства по настоящему займу в течении 14 (Четырнадцать) банковских дней, за исключением вышеуказанного запрета. При досрочном расторжении Договора перерасчет производится из расчета 4 (четыре) процента годовых, по виду займа «До востребования», а выплаченные ранее проценты удерживаются Заемщиком из суммы займа. Заемщик производит ежемесячную капитализацию займа. В случае снятия Займодавцем начисленных процентов каждый месяц, капитализация производиться не будет.

газета PRO ГОРОД
ТРЕБУЮТСЯ КУРЬЕРЫ НА УЧАСТКИ:
1) ул. Волкова, 5, 6
ул. Тукташа, 5/12, 7/8
ул. Базарная, 5, 7,10
ул. Рождественского 9
2) ул. Гагарина, 13, 15
ул. Энгельса, 1, 3, 4, 5, 6
3) ул. Николаева, 3
ул. Петрова, 2, 3, 5, 11, 13
пр. Ленина 29, 31, 35, 39, 49, 33, 32, 34, 36, 38, 42, 44, 46
4) ул. Лебедева, 1, 3, 7, 9, 11
ул. Университетская, 2, 8
64 06 89, 22 99 96, 8 917 651 37 40

Наталья Холкина
зам. председателя Республиканского союза КПКГ

?У некоторых кооперативов и ООО проценты по вкладам намного выше. Можно ли им доверять и почему у вас процентная ставка ниже?

Настало смутное время в экономике, и люди беспокоятся за сохранность и приумножение накоплений. Этим спешат воспользоваться жулики, заполонившие рынок микрофинансов Чувашии. Они не жалеют деньги вкладчиков на создание внешнего вида. У них глянцевые буклеты, богатая вывеска, агрессивная реклама для заманивания и улыбчивые агитаторы. Одна беда - собранные деньги куда-то вывозятся из Чувашии, и их дальнейшая судьба неизвестна. Чтобы защитить средств пайщиков все СРО кооперативов России приняли стандарт, ограничивающий ставку по сбережениям - максимум 22 процента годовых. Он согласован с ЦБ и подлежит неукоснительному исполнению. △

БЫСТРАЯ ДЕНЕЖКА
ООО "Быстрая Денежка"
МФО № 2120521001122
ОГРН 1112130015634
ЗАЙМЫ
г. Чебоксары:
ТЦ "МЕГА МОЛЛ", ул. Калинина, 105а (т. 21-16-08)
ТЦ «Дом Мод», ул. Композиторов Воробьевых, 20 (т. 21-16-07)
МТВ-Центр, пр. И.Яковлева, 4б (т. 21-19-77)
ТРЦ "Волжский", пр. М.Горького, 12б (т. 21-19-80)
ТРЦ "Мадагаскар", ул. Ленинского Комсомола, 21а (т. 36-26-07)
ТД "Туслах", ул. Эльгера, 20 (т. 36-56-04)
ТД "ОВАС", пр. Тракторостроителей, 11 (т. 36-26-17)
пос. Кугеси: маг. "Мария", ул. Советская, 76 (т. 36-26-08)
телефон центрального офиса 36-26-17
Подробности по телефонам в офисах и на сайте: www.bistrodenegka.ru

газета PRO ГОРОД
Успех зависит от усилий

ЗАЙМЫ от 10 до 3 млн. руб.
Можно только паспорт
Можно раб. неофициально
На любой срок до 7 лет
Все виды кредитования
тел.: 38-42-94, 8-927-668-42-94
ООО «ЭКСПРЕССКРЕДИТСЕРВИС» ru-eks.ru

Поможем получить КРЕДИТ
даже с плохой кредитной историей
от 10 тыс. руб. до 1 млн. руб.
можно только по паспорту
Тел. 21-04-91, loaninfo.ru
КредитИнформБюро

КЕДР
Живи в Достатке
Компания (ООО) Кедр
Ул. К. Маркса, д. 52, корп. 2, оф. 112
www.jivakedr.com
ВЫГОДНЫЕ СБЕРЕЖЕНИЯ
ПРОЦЕНТЫ СРАЗУ до 36% ГОДОВЫХ
КОМПАНИЯ ВЫПЛАЧИВАЕТ КЛИЕНТУ ПРОЦЕНТЫ ЗА ПОЛЬЗОВАНИЕ ЛИЧНЫМИ СБЕРЕЖЕНИЯМИ СРАЗУ ЗА ВЕСЬ СРОК РАЗМЕЩЕНИЯ СБЕРЕЖЕНИЙ ПО ДОГОВОРУ ЗАЙМА. ПРОЦЕНТЫ ЗА ПОЛЬЗОВАНИЕ ЛИЧНЫМИ СБЕРЕЖЕНИЯМИ СОСТАВЯТ ДО 36% ГОДОВЫХ, НАЧИСЛЯЮТСЯ ЕЖЕМЕСЯЧНО С КАПИТАЛИЗАЦИЕЙ ПРИ ДОСРОЧНОМ РАСТОРЖЕНИИ ДОГОВОРА ЗАЙМА ПРОЦЕНТЫ ЗА ПОЛЬЗОВАНИЕ СБЕРЕЖЕНИЯМИ СОСТАВЯТ 6% ГОДОВЫХ. ПОДРОБНОСТИ ПО ТЕЛЕФ.:
ИНДИВИДУАЛЬНОЕ СТРАХОВАНИЕ ЛИЧНЫХ СБЕРЕЖЕНИЙ СК ФИНРОС
22-92-55

УСПЕХ Кредитный потребительский кооператив граждан
С НАМИ СПОКОЙНО!
СРОЧНЫЕ ЗАЙМЫ
выдаем за 15 минут
работаем с пайщиками кооператива без выходных с 08.00-20.00
г. Чебоксары, ул. Николаева, д. 3
(8352) 56-26-48, 56-26-30

ОБЩЕСТВО С ОГРАНИЧЕННОЙ ОТВЕТСТВЕННОСТЬЮ
«УДОБНО-СБЕРЕЖЕНИЯ»
принимаем сбережения с выплатой
от 72 % до 126 % годовых*
Сумма сбережений от 30 000 р.
44-22-55
ВОЗМОЖНО СТРАХОВАНИЕ СБЕРЕЖЕНИЙ В СТРАХОВЫХ ОРГАНИЗАЦИЯХ
Сбережения принимаются от 3 до 12 месяцев на основание договора займа. Проценты за пользования личными сбережениями выплачиваются ежемесячно на дату заключения договора.Начисленные проценты не капитализируются. Согласно действующему законодательству РФ, начисленные проценты по сбережениям являются доходом клиента и подлежат налогообложению.В случае досрочного расторжения договора займа по инициативе займодавца размер выплачиваемых процентов пересчитывается по ставке рефинансирования, установленной ЦБ РФ и действующие на день перерасчета за фактический период действия договора с учетом вычета выплаченного размера процентов. Начисление процентов начинается в день, следующий за днем предоставления суммы займа, и заканчивается в день возврата суммы займа. По истечении срока займа, если заемщик не сообщил банковский счет для возврата суммы займа процентов или не обратился к заемщику за возвратом суммы займа процентов, то на данные денежные суммы проценты не начисляются. Для заключения договора займа физическому лицу необходимо предоставить паспорт, свидетельство ИНН и страховое свидетельство обязательного пенсионного страхования. *Процентная ставка по займу составляет: на срок 3мес.-6% в мес., 4 мес.-8,5% в мес., 5 мес.-7% в мес., 6 мес.-7,5% в мес., 7 мес.-8% в мес., 8 мес.-8,5% в мес., 9 мес.-9% в мес., 10 мес.-9,5% в мес., 11 мес.-10% в мес., 12 мес.-10,5% в мес.
http //удобно-сбережения.рф/ udobno.sberezheniya@gmail.com
УДОБНО-ДЕНЬГИ ООО "Удобно-Деньги Чебоксары"
8-800-555-3-700
звонок бесплатный
ДЕНЬГИ В ТЕЧЕНИЕ ПОЛУЧАСА!
ЗАЙМЫ
Деловой центр «НИЖЕГОРОДЕЦ» г. Чебоксары, ул. Нижегородская, д. 4, оф. 406
Общество с ограниченной ответственностью «Удобно-Сбережения», ОГРН 114 213 000 43 90
+ СКОРАЯ ДЕНЕЖНАЯ ПОМОЩЬ
рег. № записи в реестре МФО № 651403397005317

Кредитный потребительский кооператив
„Золотой капіталъ"
Ваши вложения обеспечены золотом
Тариф «Рублевый плюс»
60% в год 5% в месяц
Услуга предоставляется членам кооператива "Золотой капитал".
Вступительный взнос - 50 руб. Минимальный срок размещения - 3 месяца.
Минимальная сумма внесения - 500 000 руб. Выплата % ежемесячно
Тариф «Рублевый»
4% в месяц 48% в год
Выплата процентов основной суммы размещения в кооперативе только в рублях. Минимальная сумма взноса - 25 000 руб., минимальный срок размещения - 1 месяц. Капитализация
Тариф «Золотой»
3% в месяц 36% в год
Выплата процентов и основной суммы долга возможна в ювелирных изделиях или ломом из золота 585-й пробы, либо в рублях.
г.Чебоксары, пр. Ленина, д.38, корп. 2, офис 7
тел.: (8352) 44 21 95, 8 903 305 35 68
КПК «Золотой капитал» является членом саморегулируемой организации НП МСКК "Опора Кооперации" ИНН 1655265377 ОГРН 1131690016281

Центр. оф.: пр. Мира, 76
8 800 200 9820
(звонок бесплатный)
www.rscoop.ru
Работаем с пайщиками

делать деньги без рекламы может только монетный двор
газета PRO ГОРОД
0+

ООО «АД-ГРУПП»
Легко Деньги
АКЦИЯ!*
ЗАЙМ ВСЕМ под 1%
в день (365% годовых)
от 2 000 р.
до 30 000 р.
(от 7 до 21 дней)
*Срок акции с 15.11.2014 по 15.12.2014
Регистрация в Гос. Реестре МФО №651403392004917 от 04.04.2014
г.Чебоксары:
пр. Ленина, д. 38, м-н "АвтоМаг", офис
ул. Привокзальная, д. 12, (Интур)
ул. Гагарина, 1 (рядом с остановкой),
ТК "Центральный "
пр. Московский, д. 38, корп. 3,
ТД "Семь холмов" (цок.этаж)
ул. Калинина, д. 105а, ТРЦ "Мега Молл"
пр. Тракторостроителей, д. 9 ,1 эт., ТД "Sev7en"
г. Новочебоксарск
ул. Советская, д. 40 , ТД "Пассаж" (цок. этаж)
Подробности по телефонам:
8 987 423 20 36,
8 (8352) 36 14 24
БЕЗ СПРАВОК О ДОХОДАХ
Займы от 1% (365%) от 2 000 до 30 000 руб. Процентная ставка от 1% (365% годовых) до 2% (730% годовых) в день: 1% (365% годовых) пенсионерам; 1,3% (474,5% годовых) автовладельцам и обратившимся 3 и более раз; 1,5% (547,5% годовых) работающим лицам. Стандартный процент 2% (730% годовых) в день (при отсутствии акций и спец. предложений, при просрочке платежа). Срок займа от 7-21 дня, досрочное погашение не ранее 3 дня. Возраст от 21-65 лет. Без штрафов, неустоек, поручителей и залогов. Пакет документов: паспорт (прописка в регионах присутствия компании), второй документ (права, ИНН, пенсионное удостоверение, страховое свид-во, военный билет)ИНН 1655286592. ОГРН 1141690011176

ООО «Благодать»
СБЕРЕЖЕНИЯ ЗАСТРАХОВАНЫ
Благодать
ПРИНИМАЕМ ДЕНЬГИ ПОД ПРОЦЕНТЫ
от 18% до 60% годовых
Работаем с 2008 года
Подробности:
1. В нашем ежемесячном буклете "Деньги"
2. На нашем сайте www.blagodat-russia.ru
3. В наших офисах:
ГОРОД ЧЕБОКСАРЫ:
Офис № 1: улица Водопроводная, 22, Остановка «Театр Оперы и Балета» телефоны: 213-475, 361-365
Офис № 2: улица Академика Королева, 2, Торговый центр «Байконур», 3 этаж, синий купол телефоны: 210-729, 361-365
Офис № 3: улица Университетская, 2/1 офис 1, Остановка «Магазин Европа» телефоны: 215-227, 361-365
Часы работы: с 09 до 18 часов с понедельника по пятницу, суббота-воскресенье – выходные дни
Головной офис:
город Чебоксары, Бизнес-Центр «Первая Площадка», улица К. Маркса, 52/2 офис 327 телефоны: 444-283, 395-312, 361-365
Часы работы: с 10 до 18 часов с понедельника по пятницу, суббота-воскресенье – выходные дни

микрофинансовая организация
КапиталЪ
www.kapital.msk.ru
горячая линия
8 800 333 85 41
8 987 673 59 36
г. Чебоксары, ул. Карла Маркса, 52/2
БЦ «Первая площадка», 2 эт., оф. 247
график работы: пн-пт с 10 до 19,
сб-вс — выходные
Сбережения до 15% в месяц
01-0114442
Высокий процент по вкладам. Высокая степень защищенности
Займы 2% в день
Займы предоставляются ООО «КапиталЪ» от 5 000 руб. до 35 000 руб. на срок от 7 до 30 дней, под 2% за каждый день пользования займом. Вложения принимаются ООО «Перспектива» от 50 000 руб. до 1 500 000 руб., от 10 до 15% в месяц, на срок от 3 мес. до 1 года. Выплаты производятся как ежемесячно, так и в конце срока, в зависимости от программы вложений.

КРЕДИТНО-ПРОИЗВОДСТВЕННАЯ КОМПАНИЯ РОСТ
г.Чебоксары
ул.Гражданская ,86
(8352) 222-808
ЭВОЛЮЦИЯ
ПРИНИМАЕМ СБЕРЕЖЕНИЯ
от 50000 РУБЛЕЙ
СРОК РАЗМЕЩЕНИЯ
от 3 МЕСЯЦЕВ
17% в МЕСЯЦ
Сбережения принимаются на основе договора с ООО "Кредитно-производственная компания "РОСТ". Основные условия: срок займа от 3 до 12 месяцев. Минимальная сумма - 50 000 рублей, максимальная -600 000 рублей. Выплата основной суммы в конце срока, выплата процентов ежемесячно. Процентная ставка 17% в месяц (без вычета НДФЛ). Сумма НДФЛ уплачивается, согласно действующему законодательству. В случае досрочного расторжения договора размер выплачиваемой компенсации пересчитывается по ставке рефинансирования, установленной ЦБ РФ и действующей на день перерасчета. В случае досрочного расторжения по инициативе заимодавца, возврат основной суммы производится в течение 30-60 дней. Свидетельство ИНН 1655283190, ОГРН 1131690089959
Возможно добровольное страхование рисков
С программой «VIP EVOLUTION*» и ее условиями можно ознакомиться в офисах компании РОСТ
*Вип эволюция

«Я знаком со звездой» (6+)

Юлия Илларионова: «В Новороссийске встретилась с певицей Алисой Кожикиной»

Внимание: конкурс!
На прошлой неделе победительницей конкурса «Я знаком со звездой» стала Юлия Илларионова. Она прислала фотографию с победительницей шоу «Голос. Дети», участницей детского Евровидения - 2014 Алисой Кожикиной. Юлия получает билет в Чувашский государственный театр оперы и балета. Присылайте фото на почту red@pg21.ru.

Фото из архива Юлии Илларионовой
*Отправка фото является согласием на его публикацию.
Подробности узнавайте по телефону 64-06-10

Мода наших улиц (6+)

Комментарий стилиста
Евгения Черкасова:
- Во внешности нашей героини преобладает романтика. Надо отметить, что ниспадающие распущенные волосы также дополняют ее образ. Но, должна сказать, что одежду девушка выбрала не совсем верно. В частности, вещи кардинально противоположные - в темных цветах и объемные. Я бы посоветовала нашей героине выбрать мягкое кашемировое пальто и струящийся шарф. Это, безусловно, добавило бы романтики в образ девушки.

Фото из архива Евгении Черкасовой

Горожанка Мария Барышова

Куртка - 10 000 рублей
Шарф - 499 рублей
Сапоги - 5 000 рублей
Брюки - 3 000 рублей
Сумка - 2 000 рублей
Итого: 20 499 рублей

Фото Владимира Прокопьева

Все увидят ваш талант одеваться!
Присылайте фотографии на red@pg21.ru

Наталья Захарова
повар-любитель (6+)

? Как приготовить сырники?
Для приготовления сырников нам понадобится 400 граммов творога. Его необходимо будет хорошенечко размешать с двумя яйцами. Затем добавить 2 столовых ложки сахара, щепотку соды и ванилина. Постепенно вмешайте 3 столовые ложки муки. Получившаяся масса должна быть не слишком тугая, чтобы ее легко было размешивать. Далее опустите столовую ложку в стакан с водой. Возьмите немного творожной массы и выкладывайте на сковороду с горячим маслом. Перед каждой следующей порцией мочите ложку. Сырники обжаривайте до золотистой корочки. Приятного аппетита!

Поделитесь своим рецептом, прислав его на red@pg21.ru

Рита Габакан
фитнес - инструктор (6+)

? Кому нужны аэробные тренировки?
Любые физические нагрузки укрепляют мышцы тела. Аэробные же укрепляют сердечно-сосудистую систему, повышают выносливость и работоспособность организма, улучшают психическое состояние. Подобные нагрузки необходимы людям, которые хотят снизить жировую массу и получить рельефную фигуру. Тренируйтесь как минимум три раза в неделю. Чем чаще вы тренируетесь, тем большего результата вы достигнете. Оптимально тренироваться каждый день, чтобы быстрее добиться желаемого эффекта. Лучшее время для аэробных тренировок - утро.

Ждем ваших вопросов red@pg21.ru

Как сохранить свои сбережения, когда рубль падает?

Сегодня все мы являемся свидетелями, как стремительно меняется мир. Что происходит? Рубль стал дешевле за месяц более чем на 25% процентов. Цены на товары и предметы первой необходимости неумолимо растут. Наши сбережения обесцениваются на глазах. Реальная инфляция опережает банковские ставки в несколько раз. За последние два десятка лет мы это наблюдали неоднократно. Своими секретами поделился бизнесмен и профессиональный инвестор Лешенков Дмитрий Львович (предприниматель с 15-летнем стажем, учредитель сети агентств недвижимости, нескольких рекламных агентств, торговой компании. Сферы инвестирования: недвижимость, валютные фондовые и фьючерсные рынки, высокодоходные инвестиционные проекты, стартапы).

Корреспондент:
- Что посоветуете делать в нынешней ситуации?
- Да, многие сейчас в растерянности от происходящих событий. Менее активные граждане, а это, как правило, пенсионеры и люди старшего поколения, к сожалению, просто смотрят, как их деньги «тают», становятся дешевыми бумажками под матрасом или обесцениваются на банковских депозитах. Ситуация действительно сложная, но не безвыходная. Всегда можно найти новые возможности. Есть масса инструментов для того,

Лешенков Дмитрий Львович,
бизнесмен и профессиональный инвестор

чтобы не терять свои сбережения. Лично я инвестирую в недвижимость, в фондовые, валютные и фьючерсные рынки, высокодоходные компании, обеспечивающие постоянный доход.

Корреспондент:
- Есть ли более простые решения для того, чтобы сохранить сбережения?
- Да, есть. Один из инструментов, который я использую для защиты и преумножения своих сбережений, это наша российская компания «УДОБНО-СБЕРЕЖЕНИЯ». Компания была создана весной этого года энтузиастами-предпринимателями с большим опытом работы в коммерческой деятельности. Чтобы реализовать свои проекты, они привлекают свободные средства граждан, а взамен делятся большей частью прибыли.

Для меня оказалось удачным, что данная компания открыла свой офис, который сейчас является головным, в моем родном городе - Чебоксары. Я лично познакомился с ее руководителями. Руководство компании оказалось очень позитивно настроенным и, главное, открытым. Узнав и оценив услышанные планы развития и гарантии сохранности денежных средств, я пришел к выводу, что это действительно очень выгодные и перспективные проекты. И уже на следующий день заключил договор на год с ежемесячной выплатой процентов. Почему я это сделал? Все просто: мой прогноз - как минимум 3-летний рост компании!

Корреспондент:
- Какие возможности для простых граждан дает компания?
- Гражданам, заключившим договор займа, с компанией ежемесячно выплачиваются проценты от 6% до 10,5% в месяц, что составляет от 72% до 126% годовых! Например, заключив договор на год на сумму 100 тысяч рублей, вы ежемесячно получаете в качестве процентов, с учетом выплаты НДФЛ 13%, сумму в размере 9135 рублей. Вот вам инструмент, с которым вы не только не потеряете, но и выгодно приумножите свои сбережения. Это разве не выход из нынешней ситуации?

Корреспондент:
- А какие гарантии сохранения сбережений предоставляет компания?
- Любой клиент может застраховать свои сбережения от финансовых рисков в страховых компаниях. На данный момент «УДОБНО-СБЕРЕЖЕНИЯ», например, сотрудничает со страховой компанией «Инвест-гарант», которая существует на рынке страхования больше 12 лет. Я застраховал. Сейчас у меня уже 9 действующих договоров на общую сумму около 2 млн рублей.

Корреспондент:
- А что сейчас из себя представляет компания и каковы ее планы?
- Компания уже сейчас имеет 8 региональных офисов, вкладывает средства в земельные, строительные, торговые и производственные проекты, микрофинансовую организацию, добычу сырья и ископаемых. Географически компания планирует в ближайшие 3 года развиться до 40 представительств по России. Инвестиционное развитие компании подразумевает намерение, также в течение 3 лет, приобрести землю под строительство, покупку предприятий и их месторождения по добыче инертных материалов. Компания обязательно будет наращивать свою материально-техническую базу. Планируется приобретение различного вида техники, бетонных и асфальтных заводов, прочих узлов и агрегатов для применения в строительной деятельности. Повсеместно при открытии представительства параллельно открывается микрофинансовая организация «УДОБНО-ДЕНЬГИ ЧЕБОКСАРЫ», которая выдает займы населению на короткие сроки под более высокий процент, что дает компании быструю оборачиваемость денежных средств и высокую доходность. При достижении компанией необходимой капитализации, я знаю, что в планах компании развить направление в сфере банковской деятельности.

Корреспондент:
- А где можно побольше узнать о компании и ее сберегательных программах?
- Всю подробную информацию можно узнать в региональных офисах и по их телефонам, также по бесплатной линии **8-800-700-68-61**, очень подробная информация на сайте **www.удобно-сбережения.рф**, там же вы можете задать любые интересующие вас вопросы.

А напоследок я хочу пожелать всем удачи и финансового благополучия. И помните: под лежачий камень вода не течет! и дорогу осилит идущий!

Контакты
ООО «Удобно-Сбережения»
г. Чебоксары
ул. Нижегородская, 4
оф. 406
Тел. **44-22-55**

Восстановим зрение всей вашей семье!

Мария Мыльникова

Верните былую зоркость быстро и без госпитализации

Какое это счастье - открыть утром глаза и без очков и контактных линз увидеть вокруг себя прекрасный четкий мир! Об этом мечтают не только бабушки и дедушки, мамы и папы, но также подростки и малыши. Теперь вернуть зрение всей вашей семье просто и не требует больших усилий. Опытные специалисты центра лазерной медицины успешно оказывают помощь не только взрослым, но и детям. Ведь какие родители не мечтают, чтобы их ребенок избавился от очков и обрел отличное зрение? Благодаря тому, что в клинике отлично развита детская офтальмология, теперь маленькие пациенты в надежных руках.

Все, что нужно для начала, - обратиться в клинику по всем вопросам, касающимся зрения. Здесь вы получите полную информацию о состоянии здоровья ваших глаз у врача высокой квалификации. В течение часа будет произведен полный мониторинг. По его результатам вы получите подробную информацию о причинах снижения зрения и возможных решениях проблемы.

Долгое время в клинике успешно осуществляется лечение таких заболеваний, как близорукость, косоглазие, дальнозоркость, катаракта и глаукома. Все эти нарушения можно эффективно устранить. Во время лечения зрения вы не будете испытывать никаких болезненных ощущений. А кроме того, некоторые виды лечения абсолютно бесплатны!

Что немаловажно - возможность восстановить зрение в нашей клинике не требует госпитализации. Вы сможете вернуться к повседневным делам в тот же день. Ну а отсутствие очередей, высокое качество обслуживания и доступные цены в нашей клинике вас приятно удивят.

Мы всегда рады видеть вас в нашем центре! △

Фото предоставлено центром лазерной медицины

Адрес

Центр лазерной медицины
Чебоксары,
ул. Энтузиастов, 1
Телефон 31-12-20

Лиц. № ЛО-21-01-000749 от 10.08.2012 выдана МЗиСР ЧР

▲ Мутиков Игорь Владимирович, врач-офтальмолог высшей категории, проводит консультацию

ИМЕЮТСЯ ПРОТИВОПОКАЗАНИЯ. ПРОКОНСУЛЬТИРУЙТЕСЬ СО СПЕЦИАЛИСТОМ

ГДЕ И КАК ОТМЕТИТЬ НОВЫЙ ГОД?

АСЯ ПЕТРОВА

Спланировать праздник заранее, чтоб потом не разочароваться

Новогодняя ночь уже совсем скоро, и пора начинать к ней готовиться, решить, где и как будете отметить праздник. Если вы каждый год едите оливье и запиваете его шампанским, смотрите одни и те же фильмы, то, может быть, именно в этот раз пора все изменить? Мы собрали для вас все самые интересные предложения нашего города.

РЕСПУБЛИКАНСКИЙ СТРЕЛКОВО-СПОРТИВНЫЙ КЛУБ ДОСААФ РОССИИ
Приглашает для
- обучения первоначальным навыкам пулевой стрельбы;
- обучения безопасному обращению с оружием;
- организации соревнований по пулевой стрельбе;
- пристрелки гражданского оружия.
ТЕЛ. (8352) 45-23-04
Г. ЧЕБОКСАРЫ, УЛ. КРИВОВА, 6В
E-MAIL: RSSK21@MAIL.RU
ВРЕМЯ РАБОТЫ: ПН - ПТ С 8 ДО 20Ч., В СУББОТУ С 9 ДО 17 ЧАСОВ
Лицензия №1189 от 14 декабря 2012 года

КАФЕ «ТАЛИСМАН»
Приглашает провести новогодние вечера с зажигательной шоу-программой
Стоимость от 1500 рублей.
ТЕЛ.: 48-10-45
50-10-20

КАФЕ «ФИНИКИЯ»
- Проведение новогодних корпоративов, банкетов, свадеб
- Восточная и европейская кухни, блюда от шеф-повара
- 2 банкетных зала (на 50 и 70 гостей)
- От 1000 рублей с человека
- Изысканная атмосфера Востока
ТЕЛ.: 222-942, 222-940
УЛ.ГЛАДКОВА, 15А, СТР. 1

КАФЕ «БАГИРА»
Каждый день мы рады вам предложить:
- караоке (в банкетном зале),
- живая музыка,
- танцевальная программа,
- большой зал на 150 чел,
2 банкетных зала на 15-20 чел.
Режим работы 24 часа (круглосуточно)
БРОНЬ СТОЛОВ: 371-005, 383-005
УЛ. ХУЗАНГАЯ, 22

КАФЕ «KUZYA»
Приглашает провести
- банкеты
- юбилеи
- торжества
Уютная обстановка, изысканное и разнообразное меню
ТЕЛ.: 23-78-09, 48-15-72
УЛ. УНИВЕРСИТЕТСКАЯ, 38, КОРП. 4

СТУДИЯ ПРАЗДНИКА «ФИЕСТА» «НОВОГОДНИЙ
- Организация и проведение самого веселого новогоднего корпоратива
- Дед Мороз и Снегурочка на дом в офис и на корпоративный вечер
- Зажигательные танцы и завораживающий вокал
- Оригинальные номера, костюмированные выступления и суперпозитивная шоу-программа
ТЕЛ.: 67-98-91,
8-902-327-98-91
УЛ. НИЖЕГОРОДСКАЯ, 4

ТРАКТИР НА ЯРМАРКЕ
Европейская и восточная кухни
Принимаем заявки на новогодние корпоративы, банкеты, дни рождения, поминки. От 500руб./чел.
Обеды - от 80 руб.
Банкетный зал на 40 человек.
Режим работы: с 8 до 23 часов.
ТЕЛ.: 22-10-81, 8-917-666-77-99
МОСКОВСКИЙ ПР., 40А (ТЕРРИТОРИЯ «СЕВЕРНОЙ ЯРМАРКИ»)

Путешествие по России (6+) #pg21

При въезде в Махачкалу у всех проверяют паспорта

Алена Иванова
телефон 73-45-66

Землячка рассказала о поездке в Дагестан

Чебоксарка Ирина Истомина любит путешествовать по городам России. Этой осенью наша землячка побывала в столице Дагестана - Махачкале.

1 Что понравилось?
- Несмотря на то что за окном было начало октября, море оказалось теплым. Даже удалось понежиться на пляже.

2 Какие люди живут в городе?
- Женщины почти не красятся, ходят в хиджабах и без каблуков. Одежда темного цвета. В джинсах увидишь только молодых девушек. Местные женщины не раздеваются и купаются в платьях. Приятно поразило отношение мужчин к женщинам. Ребенок всегда на руках у мужчины, а супруга идет рядом, как лебедушка, гордая и уверенная, точно зная, что ее никто не обидит.

3 Что удивило?
- Показалось странным, что, когда мы заезжали из Ставропольского края в Дагестан, у нас проверили паспорта, хотя Дагестан - территория России.

4 Что посмотреть?
- Обязательно нужно побывать в горах. И в одной из самых больших мечетей Европы, построенной по образцу знаменитой стамбульской Голубой мечети.

Фото из архива Ирины Истоминой

Кстати

У вас или ваших знакомых есть интересные истории о поездках, о которых должен узнать весь город? Звоните нам по телефонам: 64-06-10, 38-34-39 - или пишите на электронный адрес red@pg21.ru. Быть может, именно вы станете героем рубрики.

1 Махачкала расположена у подножия горы Тарки-Тау
2 Ирина Истомина: «Верхом на коне рядом с Ханагским водопадом»
3 Ирина: «В Дагестане очень вкусные хинкали»

Как защититься от бешенства?

Андрей Сидоренко

Домашние животные должны ежегодно прививаться

Бешенство - острая вирусная болезнь животных и человека, характеризующаяся признаками тяжелого поражения нервной системы и абсолютной летальностью.

Возбудитель болезни относится к семейству рабдовирусов. Основной источник распространения бешенства - бродячие собаки, кошки и дикие плотоядные животные (лисицы, волки...). Заражение человека и животных происходит при непосредственном контакте с источниками возбудителя бешенства в результате укуса или ослюнения поврежденных кожных покровов или наружных слизистых оболочек.

Клинические признаки бешенства - изменения в поведении животного: очень дружелюбны или наоборот, избегают людей, пугливы, беспокойны, пытаются спрятаться в темные места. Далее нарастает беспокойство, животное начинает грызть посторонние предметы, появляется слюнотечение, агрессивность, нарушается координация движения. В последней стадии развиваются параличи и гибель животного. В некоторых случаях данные симптомы могут и не проявиться. Если вы заметили неадекватное поведение вашего питомца, немедленно обратитесь к ветеринарному специалисту.

Для того чтобы домашние питомцы не заболели бешенством, нужно обязательно один раз в год прививать животных против бешенства. Бюджетное учреждение Чувашской Республики «Чебоксарская городская станция по борьбе с болезнями животных» Государственной ветеринарной службы Чувашской Республики данную профилактическую вакцинацию проводит бесплатно. △

Фото Марии Соловьевой

Александра Сергеева: «При признаках бешенства обращайтесь в ветстанцию»

Контакты

БУ ЧР «Чебоксарская городская станция по борьбе с болезнями животных» Госветслужбы Чувашии:
ул. К. Иванова, д. 34а
Тел.: 58-00-13, 37-55-11

Калининский ветеринарный участок:
ул. Розовая, д. 1
Тел. 52-44-61

Московский ветеринарный участок:
ул. Кирова, д. 10а
Тел. 39-68-13

Сосновский ветеринарный участок:
п. Сосновка,
ул. Хвойная, д. 9
Тел. 40-52-32

Требуются:
■ каменщики
■ слесарь ГПМ
■ водитель кат. С, Е
■ машинист копра
■ машинист погрузчика
СТАРКО
т. 64-15-88

На производство требуются:
УБОРЩИКИ, МЕХАНИК-ТРАКТОРИСТ
Опыт работы, оплата достойная
Тел. 38-39-00

Требуются
ШВЕИ
Г/р 2/2, з/п от 15000 руб.
Оформление по ТК РФ
Тел. 89876660850

Требуются:
ЗАВЕДУЮЩИЕ МАГАЗИНОМ
ПРОДАВЦЫ, КАССИРЫ
ФАСОВЩИКИ(-ЦЫ),
УБОРЩИКИ(-ЦЫ)
ГРУЗЧИКИ
Тел.: 44-50-20, 44-25-61

Требуется
АГЕНТ ПО СБОРУ ЗАЯВОК
з/п 1100 р. в день
Иногородним предоставляется жилье
Тел.: 28-12-69, 89876630823

Требуются предприятию (п. Альгешево, промзона):
ТОКАРЬ
УЧЕНИК КУЗНЕЦА
РАЗНОРАБОЧИЙ
Тел.: 50-49-08, 68-51-75

Требуются
ОХРАННИКИ
(мужчины и женщины)
ВИДЕООПЕРАТОР
Тел.: 74-64-64, 38-89-69

Требуется
Руководитель среднего звена
доход высокий
Тел. 37-11-70

ООО «Ишлейский завод высоковольтной аппаратуры» требуются:
• мастер участка
• слесарь-сборщик
• маляр
• наждачник
Доставка до работы автотранспортом предприятия
Тел. 8 (83540) 25-406

ТРЕБУЕТСЯ СРОЧНО
АДМИНИСТРАТОР
для работы в офисе
Т.: 8-906-389-21-70,
8-987-128-70-60

ОАО «Завод «Чувашкабель» приглашает по рабочим специальностям:
■ уборщик производственных и служебных помещений
■ эмалировщик проволоки (прием учеником)
■ оплетчик проводов и кабелей (прием учеником)
■ испытатель проводов (прием учеником)
■ электромонтер по ремонту оборудования
■ специалист по видеонаблюдению (охрана)
■ аппаратчик подготовки сырья (хим произв.),
■ изготовитель изделий из фторопласта (хим. произв.)
Обращаться по адресу: г. Чебоксары, Кабельный проезд, д.7, проезд автобусами №3, 18, 20 до ост. ОАО «Завод «Чувашкабель», коммерческая проходная, каб. №1, тел. 39-79-61

В связи с расширением производства ПКФ «Смак» приглашает на работу без опыта:
КОНДИТЕРОВ
з/п от 15000 руб.,
ИЗГОТОВИТЕЛЕЙ БИСКВИТА
з/п от 15000 руб.,
СИСТЕМНОГО АДМИНИСТРАТОРА
з/п от 11000 руб.
Обучение на производстве 1 мес., з/п на период обучения от 8000 руб.
Оформление по ТК РФ.
Кондитерская фабрика СМАК
Тел. 56-99-19
Иногородним предоставляется жилье

Требуются:
КОНДИТЕР
ПОВАР
ОПЕРАТОР КОТЕЛЬНОЙ
Тел. 55-33-84

В типографию требуются
МЕНЕДЖЕРЫ
по приему заказов
т. 22-03-03
Резюме по e-mail: rabota@krona21.ru

открытое акционерное общество
ЛЕНТА
ЧЕБОКСАРЫ
требуются на постоянную работу:
• Ткачи
• Оператор плетельного оборудования
• Присучальщики основ
• Красильщики
(обучение на производстве, зарплата своевременная и достойная, официальное трудоустройство согласно ТК РФ)
Телефон для справок 63-17-79
г. Чебоксары, ул. Калинина, 68
kadry@lentacheb.ru

В торговую сеть "АРМАДА" требуются:
■ продавец-консультант.....з/п 22 000 р. + %
можно без опыта, принимаем студентов всех отделений
■ начальник юридического отдела.....з/п от 35 000 р.
■ специалист отдела аренды.....з/п 30 000-40 000 р.
■ инженер-прораб.....з/п 25 000-30 000 р.
опыт работы, знание: autocad
■ мастер по ремонту бытовой техники..з/п до 20000 р.
■ водитель кат. Е.....з/п от 25 000 р.
опыт вождения от 3 лет, навыки механика
Справки по тел. 41-67-89
e-mail:rabota@armada21.ru
АРМАДА

ЕВРОСЕРВИС

VEKA REHAU KHA brusbox SALAMANDER

Пластиковые окна
от 9200 | от 12000 | от 12800 | от 14800 | от 14500

Пластиковые рамы
от 14800 | от 24000 | от 27400 | от 20300

Алюминиевые рамы
от 12500 | от 17200 | от 20500

Честные цены
Только заводское качество!

В цену входит:
• доставка • подъем на этаж • монтаж/демонтаж по ГОСТу
• подоконники • отлив • утепленные откосы • гарантия на установку 3 года

Набор по уходу за окнами | Энергосберегающее стекло | Скидка 5 % для пенсионеров и льготников

СПЕЦИАЛЬНОЕ ПРЕДЛОЖЕНИЕ! Немецкие окна по цене РОССИЙСКИХ! VEKA

Работаем до -20°
Работаем по всей Чувашии, без обеда, без выходных и праздников!

РАССРОЧКА
ИП Мазанова Е.А.., акция бессрочная,подр. по тел.

г.Чебоксары, ул. Эльгера, 13 т.: 36-10-50, 40-98-95

Организации требуются:
повар-универсал от 20 000 руб.
повар японской кухни от 20 000 руб.
бармен от 15 000 руб.
официант от 15 000 руб.
посудомойщики (-цы) от 12 000 руб.
горничная от 12 000 руб.
охранник от 15 000 руб.
плотник от 20 000 руб.
электрик от 20 000 руб.
Трудоустройство по ТК РФ
Стабильная и своевременная заработная плата.
тел. 29-10-77
ул. Университетская, 52

Работа в аэропорту г. Москва
УБОРЩИКИ/ЦЫ
РАЗНОРАБОЧИЕ
ДВОРНИКИ
ВАХТА АВАНС
з/п 30 000 руб.
БЕСПЛАТНО: проживание, служебный транспорт
м. Достоевская, ул. Образцова, 7
т.: 8-925-007-07-42, 8-926-313-96-01, 8-925-085-85-75

ООО «ХСН» требуются:
ИНЖЕНЕР-ЭЛЕКТРИК з/п от 20000 руб.
КОНСТРУКТОР ШВЕЙНОГО ПРОИЗВОДСТВА з/п 25000 руб.
ТЕХНОЛОГ ШВЕЙНОГО ПРОИЗВОДСТВА з/п 21000 руб.
МАСТЕР ЦЕХА з/п от 20000 руб.
СЛЕСАРЬ-РЕМОНТНИК з/п от 20000 руб.
ШВЕИ (ткань) з/п от 18000 руб.
ЗАГОТОВЩИКИ (без опыта) з/п 13000 руб.
Оформление по ТК РФ, соцпакет
Телефоны: 31-73-71, 31-73-77, 31-17-03
г.Чебоксары, ул. Энтузиастов, д. 18

В ночной клуб «Тройка» требуются:
СОТРУДНИК СБ гр/р 4/3, з/п 25 т.р.
УБОРЩИК(ЦА) гр/р 4/3, з/п 16 т.р.
ПОСУДОМОЙЩИК(ЦА) гр/р 4/3, з/п 13 т.р.
ТАНЦОРЫ, ДИДЖЕИ, ВЕДУЩИЕ г/р 4/3, при собеседовании
Тел. 8-909-305-12-20

Организация примет:
- ПОМОЩНИКА ТОРГОВОГО ПРЕДСТАВИТЕЛЯ
можно без опыта, обучение, з/п от 25000 руб.
- КОМПЛЕКТОВЩИКА
(погрузка, упаковка, сортировка) з/п 18000 руб.
- КУРЬЕРА В ОФИС
1000 руб./день, можно студентов заочн. или вечерн. отделения (оплата ежедневная)
• Оформление по ТК РФ
• Поможем с проживанием
Тел.: 38-52-28, 8-906-389-26-50

Требуются:
РАЗНОРАБОЧИЙ на КББ
ОПЕРАТОР БСУ
Т. 48-99-14
ВОДИТЕЛЬ АВТОПОГРУЗЧИКА
СЛЕСАРЬ - РЕМОНТНИК
ВОДИТЕЛИ категории С, Е
Т. 44-62-00
ОПЕРАТОР на пресс-ножницы
РАЗНОРАБОЧИЕ
ВОДИТЕЛЬ на камаз-манипулятор
Т. 21-13-90
МЕНЕДЖЕРЫ, БУХГАЛТЕР
т. 28-23-23

В крупную международную производственную компанию (филиал ООО "Керамика" в г. Новочебоксарске) требуются:
- УКЛАДЧИК-УПАКОВЩИК
(з/п от 13 000 до 22 000 руб.)
- ГЛАЗУРОВЩИК ИЗДЕЛИЙ СТРОИТЕЛЬНОЙ КЕРАМИКИ
(з/п от 13 000 до 23 500 руб.)
- ДРОБИЛЬЩИК-РАЗМОЛЬЩИК
(з/п 11 000 до 18 000 руб.)
- ЛАБОРАНТ ХИМИЧЕСКОГО АНАЛИЗА
(з/п от 9 300 до 14 600 руб.)
Бесплатное питание, доставка до места работы и обратно служебным транспортом
Тел. 77 53 10

В крупную международную производственную компанию (филиал ООО "Керамика" в г. Новочебоксарске) требуются:
ИНЖЕНЕР-КОНСТРУКТОР
з/п от 19 000 до 22 800 рублей
ТЕХНИК ПО ОПТИМИЗАЦИИ ПРОИЗВОДСТВЕННЫХ ПРОЦЕССОВ
обяз. знание англ. языка, з/п до 17 000 рублей
Резюме на адрес Svetlana.ivanova@santek.ru
Тел. 77-53-10

МИФ о logiya
Пластиковые окна
Алюминиевые балконные рамы под ключ
Тел.: (8352) 218-220, 8-962-321-82-20

Спецпредложение по размещению рекламы в рубрике «Про ремонт»
от 1 515 р.
газета PRO ГОРОД
г. Чебоксары, ул. Гагарина, 55, оф. 402, тел.: 640-611, 640-612, 640-613

ПОДАРКИ! ПЕНСИОНЕРАМ!*
ОКНА «ГРАНД» БАЛКОНЫ
9 200 двухстворчатое | 9 800 двухстворчатое (с форточкой) | 12 000 трехстворчатое
14 000 выход на балкон | 12 800 выход на балкон | 14 800 выход на балкон
В ЦЕНУ ВХОДИТ:
доставка
подъем на этаж
монтаж / демонтаж
подоконники
отлив
утепленные откосы
гарантия на установку 3 года
Пластиковые лоджии
3-метровая лоджия 13 900 | П-образная лоджия 22 900 | 5-6-метровая лоджия 26 900 | Г-образная лоджия 18 900
Алюминиевые лоджии
3-метровая лоджия 11 500 | П-образная лоджия 17 200 | 5-6-метровая лоджия 20 500 | Г-образная лоджия 14 500
44-21-99
РАССРОЧКА 0%*
А также:
внутренняя обшивка балконов от 10 000 руб.
внешняя обшивка балконов от 4000 руб.
изготовление и установка крыши на балконе от 5 000 руб.
ул. Декабристов, 20/1
grand-okna21.ru
ИП Моисеев Д.Н. ** Акция бессрочная, подр. по телефону, гарантия
РАБОТАЕМ ПО ВСЕЙ ЧУВАШИИ - ЕЖЕДНЕВНО, БЕЗ ОБЕДА, БЕЗ ВЫХОДНЫХ, БЕЗ ПРАЗДНИКОВ

Завод Оконных Конструкций
ПЛАСТИКОВЫЕ ОКНА от производителя
SALAMANDER citylux BauLine Made In Germany KBE Novotex
приглашаем к сотрудничеству дилеров
5200 руб.
ОКНА БЕЗ СВИНЦА
7200 руб.
тел.: 36-64-38, 8 987 739 29 64

ОКНА нашего времени
от производителя
РАССРОЧКА 0%* ПЛАСТИКОВЫЕ ДЕРЕВЯННЫЕ АЛЮМИНИЕВЫЕ РАМЫ
окно за 5 600 рублей
БЕЗ ВЫХОДНЫХ ОБШИВ БАЛКОНОВ • ЖАЛЮЗИ • НАТЯЖНЫЕ ПОТОЛКИ
пр. Мира, 9, зд. «Кадр», оф. 224, т.: 29-99-79, 68-68-29
ИП Яковлева О.С. Акция до 30.11.2014, подр. по тел. 68-68-29

ЖАЛЮЗИ
НИЗКИЕ ЦЕНЫ!
тел. 68-88-21

НАТЯЖНЫЕ ПОТОЛКИ Акция! 10 кв. м = 3 500 руб.
Осветительные приборы по оптовым ценам
ТД "Триумф", ул. Университетская, 9
тел. 2-7777-2
*Срок акции до 30.11.2014

компания «Хозяин» НАТЯЖНЫЕ ПОТОЛКИ
Новогодние акции!*
*До 31.12.2014
37-06-06, 28-60-51
компания-хозяин.рф

ГАЛЕРЕЯ ПОТОЛКОВ
НАТЯЖНЫЕ ПОТОЛКИ
АКЦИЯ НА БЕЛЫЙ ГЛЯНЕЦ
НОВИНКИ! ФАКТУРНЫЕ ПОЛОТНА
Парящие натяжные потолки
38-71-31, 22-54-01
34-65-04
28-29-50, 41-41-43
www.potolki-gallery.ru
"Предоставляет ООО "Галерея потолков", подр. по телефону, *акция до 30.11.2014

DESCOR Гарантия 10 лет!
АКЦИЯ! 95 руб./м²
НАТЯЖНЫЕ ПОТОЛКИ
Потолок за 1 день!
ООО «Окна Профиль» *ОАО «Альфа-Банк» подр. по тел., не является публичной офертой
СКИДКА 50% весь месяц
Рассрочка на 4 мес.*
38-00-60
ТЦ "Дом Мод", оф. 512

СКИДКИ ОКНА ПЛАСТИКОВЫЕ
VEKA REHAU brusbox
БАЛКОННЫЕ РАМЫ
обшив балконов, установка крыш
двери стальные
подр. по тел. акция до 30.11.2014 т. 68-53-03

МИР ПОТОЛКОВ
До 30.11.2014, подр. по тел.
новоселам - скидки!!!
Т. 37-66-83

НАТЯЖНЫЕ ПОТОЛКИ ДИСКОНТ
3999 руб. все включено!
до 15 м²
Гарантия 25 лет
29-6666

Сервис ООО "Элитстрой-сервис"
НАТЯЖНЫЕ ПОТОЛКИ
67-40-55
РОЛЬСТАВНИ ВОРОТА
21-81-91
скидка 20%
Срок акции до 30.11.2014. Подробности по телефонам

ОКНА и ДВЕРИ
ОТ «ГРАДОПЛАСТИКИ»
под ключ от 8500 р.
пенсионерам дополнительные СКИДКИ 37-66-91
РАССРОЧКА 39-54-90
ИП Олесницкая О.В. Подр. по телефону акция бессрочная!

ЖАЛЮЗИ
рулонные шторы
БЕСПЛАТНЫЙ ЗАМЕР
Тел. 37-25-45
ООО «АТЛАН»

ВАШ ПОТОЛОК от 150 руб. за м2
НАТЯЖНЫЕ ПОТОЛКИ любой сложности
Тел.: 8-917-078-95-11

ОКНА ДВЕРИ
ПЛАСТИКОВЫЕ ДЕРЕВЯННЫЕ
МЕЖКОМНАТНЫЕ СТАЛЬНЫЕ
VEKA REHAU KBE
обшивка и утепление балконов
Тел.37-93-11
www.stroy-bilding21.ru
STROY-BILDING

26-62-00, 43-10-09
ЖАЛЮЗИ
www.radikon.org

ОКНА VEKA КОНСИБ
БЕСПЛАТНО: Замеры, доставка, демонтаж! Выезд в районы. Заключение договоров на дому.
НАТЯЖНЫЕ Потолки
за 1 день
• одноуровневые
• двухуровневые
МЕТАЛЛИЧЕСКИЕ МЕЖКОМНАТНЫЕ Двери
• балконные рамы
• обшивка балконов
«Профи» рассрочка*
Пр. 9-ой Пятилетки, 18/2, оф.41, тел.: 48-16-20, 48-16-42
* ИП Иванов А. В.

НАТЯЖНЫЕ ПОТОЛКИ
монтажники без вредных привычек
тел.: 46-00-78, 8-908-305-63-97
www.tvostti21.com

от Михалыча
Натяжные потолки Сторгуемся!
НЮР, ТЦ "Ирбис", 2 эт., 9-й Пятилетки, 16/1
36-29-21

НАТЯЖНЫЕ ПОТОЛКИ
за 1 день
пр. 9-й Пятилетки, 18/2, оф.41
36-45-99

НАТЯЖНЫЕ ПОТОЛКИ
ОБВАЛ ЦЕН
Магия стиля
www.магиястиля21.рф
Тел.: 21-31-80, 21-31-90
Срок акции до 30.11.2014

REGION РОТОЛОК НАТЯЖНЫЕ ПОТОЛКИ
Производство • Монтаж • Обслуживание
Натяжные потолки
ПОТОЛОЧНАЯ ГАРДИНА В ПОДАРОК
г. Чебоксары, ул. Цивильская, д. 13/1
37-52-82, 55-46-97
Акция до 30.11.2014, подр. по тел.

35% 16% 24% 18%
НАТЯЖНЫЕ ПОТОЛКИ
СКОЛЬКО М² ЗАКАЗАЛИ — СТОЛЬКО % В ПОДАРОК ПОЛУЧИЛИ!
www.potolki21.ru
(8352) 684 222 (многоканальный)
До 30.11.2014

мастера-солнца.рф
Жалюзи
Рольставни
Ворота
тел.: 411-511
8-800-500-41-37
ул.М.Горького, д.32/25

БАЛКОННЫЙ МИР
ОКНА БАЛКОННЫЕ РАМЫ ОБШИВКА
*ИП Данилов А.П. **ООО "Хоум Кредит энд Финанс Банк"
Рассрочка* кредит**
(8352) 44-16-47
8 903 358 16 47
balkon-mir@mail.ru
ПР. ЛЕНИНА, 51/1, ОФ. 1

НАТЯЖНЫЕ ПОТОЛКИ
от 130 руб. м² + подарок*
акция до 31.11.2014
Бесплатный замер по всей Чувашии
ГАРАНТИЯ 10 лет
Тел. 38-03-85

ВОЛЖСКИЕ ОКНА
от производителя
нам 15 лет
Скидка 30 %
- Деревянные Евро трехслойный брус
- пластиковые окна
- балконные рамы
срок изготовления до 5 рабочих дней
www.artstroy21.ru
Базовый проезд, д. 22
т.: 63-78-63, 48-75-80
Акция до 30.11.2014, подр. по тел. 63-78-63
ООО «ФИРМАРТСТРОЙ»

ЗАВОДСКИЕ ОКНА | ЧЕСТНЫЕ ЦЕНЫ
•Металлические двери
•Межкомнатные двери
•Распашные двери
•Двери-книжка
•Двери-купе
•Арки
ОТЛИЧНОЕ КАЧЕСТВО ПО ДОСТУПНОЙ ЦЕНЕ
441-773
brusbox VEKA REHAU
ЭКОНОМ от 8 699 руб. (10 000 руб.)
3-СТВОРЧАТОЕ от 11 499 руб. (14 000 руб.)
ВЫХОД НА БАЛКОН от 12 299 руб. (15 000 руб.)
ПЛАСТИКОВЫЕ РАМЫ от 14 899 руб. (17 000 руб.)
АЛЮМИНИЕВЫЕ РАМЫ от 11 999 руб. (15 000 руб.)
г. Чебоксары ТЦ «Детский» +7 (8352) 38-76-75 8-927-668-76-75
г. Чебоксары пр. И. Яковлева, 3 +7 (8352) 441-773 8-903-358-17-73
ОКНА • ЕВРОМАСТЕР • ДВЕРИ

НАТЯЖНЫЕ ПОТОЛКИ
в зал 6790 руб. 17 кв.м включая монтаж люстры, обвод трубы
в комнату 4900 руб. 12 кв.м включая монтаж люстры, обвод трубы
на кухню 4400 руб. 10 кв.м включая монтаж люстры, обвод 2-х труб
FRANCE ДЕКОР
605-605
potolki-fd.ru

НАТЯЖНЫЕ ПОТОЛКИ
clipso DESCOR WALL & CEILING SYSTEM
- глянцевые - фотопечать
- матовые - двухуровневые
- тканевые
акция до 30.11.2014
СКИДКИ!* 21-31-14

ДИАГОНАЛЬ ОБЩЕСТВО С ОГРАНИЧЕННОЙ ОТВЕТСТВЕННОСТЬЮ
завод по производству натяжных потолков
Закажите потолок-гардина в подарок!
НАТЯЖНЫЕ ПОТОЛКИ по заводским ценам
РАСПРОДАЖА! скидки до 50%
тел.: (8352) 21-22-19, 21-26-17
сайт: natyazhnie-potolki21.ru
ПРИГЛАШАЕМ К СОТРУДНИЧЕСТВУ ДИЛЕРОВ
пенсионерам дополнительные скидки
Информация об организаторе, количестве подарков, месте и порядке их получения узнайте по телефону 21-22-17

Окна пластиковые
изготовление 3-5 дней
немецкий профиль
САЛАМАНДЕР SALAMANDER КЕНИГ
СТЕНОВОЙ КЛАПАН «ДОМВЕНТ»
т.: 46-05-06 56-01-78
"Бизнес-центр на Энгельса" ул. Энгельса, 28, оф.102
www.oknasalamander.su

ПРОФИТИ
Балконы Окна Витражи
из алюминиевого профиля и ПВХ
раздвижные, распашные БАЛКОННЫЕ РАМЫ
офисные ПЕРЕГОРОДКИ
ОБШИВ: пластик, дерево, сайдинг
УСТАНОВКА КРЫШ
• Скидки • Короткие сроки • Рассрочка • Гарантия
Акция! Алюминиевый профиль от 2 000 руб./м², изготовление 1-2 дня
Выезд мастера, замер БЕСПЛАТНЫЕ
www.profiti21.ru profiti09@rambler.ru
г. Чебоксары, пр-т 9-й Пятилетки, 28/39, тел.: 50-30-70, 38-19-72
г. Новочебоксарск, ул. Советская, 42, оф. 305, тел.: 74-44-06, 48-13-45
ИП Федорова Е.В. Акция до 30.11.2014, подр. по тел.
СЕРТИФИЦИРОВАНО

НАТЯЖНЫЕ ПОТОЛКИ
Ваш выбор
Быстро, легко, гарантия
Звоните 22-62-48 48-08-98
Приходите МТВ-центр, цокольный этаж ТЦ «Питер», 2 этаж

Прием по будням с 9.00 до 17.00

Объявления

Стоимость объявления от 105 рублей. ☎ 640-612

РЕМОНТ

БЫТОВАЯ ТЕХНИКА

АСЦ «БТ-Сервис». Ремонт, продажа з/ч.....415050
«Атлант», «Стинол», LG, Sams., «Канди», «Вирпл», Ind., Arist., Ardo, Bosch, «Позис», «Свияга» 214007

ТЕЛЕАППАРАТУРА

Телевизоров на дому. Гарантия.....503130, 293724
Ремонт ТВ, ЖК, плазма, СВЧ.....433604, 89176638797
Ремонт ТВ, ЖК, DVD, СВЧ. На дому 7-22 ч.....670185

РемонтТВ, ЖК, СВЧ. Вызов бесплатный **387863**

ТВ, ЖК, СВЧ. Ремонт. Люб. уров. слож-ти **210026**

Мониторов, ТВ, ЖК. Без выходных 89176633900

Рем. ТВ. Вызов бесплатн. **375872, 89170650472**

Ремонт спутн. систем, ТВ, мониторов 364360
Ремонт ТВ на дому. Вызов бесплатн.....673034
Ремонт телевизоров на дому.....89023273034
Ремонт TV. Стаж 20 лет 89033224782
Ремонт ТВ, мониторов, ЖК. Стаж 23 года 465020
Ремонт ТВ. Недорого.....556207, 89279931097
ТВ, ЖК, мониторы. Без выходных 484782

ХОЛОДИЛЬНИКИ

Рем. хол-ов всех моделей. Стаж 25 л.....374776
Ремонт хол-ов на дому. Без выходных. Стаж 28 л. Гарантия. Качество. Специалист «Рембыттехники» (ул. Гладкова, 7).....441473, 343341
Ремонт хол-ов на дому. Гарантия. Стаж 28 лет. Специалист «Рембыттехники» (Гладкова, 7). ООО «ТЭКО». Дешевые запчасти.....444222, 553476

«Атлант», «Стинол», LG и т. д. Люб. уров. слож. **211800**

Ремонт холод-ов на дому. Гарантия.....361573
«Атлант», «Индезит» и др. на дому.....486200
Заправка фреоном от 1300 руб. (техноклимат21.рф)...678110
Рем. быт. хол-ов. Стаж 24 г. Бывший специалист Гладкова. Выезд в районы. Гарантия 379686
Рем. холод-ков. Стаж 25 л. Гар. 89276690706
Рем. холод. на дому. Гарантия.....89278589277
Ремонт холодильников всех марок. 50% скидки льготникам. ОАО «Кристалл», Гладкова, 7. Подробности по тел 561087, 560997
Хол-в на дому. Стаж 30 лет. Гарантия. Специалист «Рембыттехники» 89276686460

СТИРАЛЬНЫЕ МАШИНЫ

Стиральных машин. Выезд. Гарантия.....377732
100% гарантия качества. Ремонт стиральных машин. Беспл. выезд и диагностика 374648

Стир. машин. Люб. уров. сложности **211700**

Ремонт стиральных машин. Без выходных. Гарантия до 3-х л. Вызов беспл-ый 89278403246

Стиральных, швейных машин. На дому.....672200
Гарант. ремонт, установка. Беспл. выезд.....379317
Samsung, LG, «Канди», Ardo, Bosch, Arist., Ind. 214007
Авт. стир. маш. Рем. Устан. Гарант 89877398759
Авт. стир. машин. Уст. Рем. Гар. Стаж 25 л.....672083
Автоматические. Рем. Уст. Гарантия 290052
Ремонт стир. машин. Гарантия 3 года 443735
Стиральных машин. Круглосуточно 482937
Стир. маш. на дому. Гарантия. Опыт 89196694414

ШВЕЙНЫЕ МАШИНЫ

Ремонт машин всех классов.....89278588621

ДРУГАЯ ТЕХНИКА

АСЦ «БТ-Сервис». Ремонт пылесосов, СВЧ, кухонной техники 415050
Газовых, эл. плит, микроволновок.....89196694414
Ремонт люстр 89278544639

СТРОЙКА

ПРОДАЮ

Кирпичи, к/б блоки. Доставка 374605
Кирпич, кольца ж/б 0.7, 0.8, 1 м. Керамблоки, фунд. блоки, горбыль. Доставка.....89033795258
Бетон (ГОСТ). Доставка. 2500 р./куб. м 293332
Бетон, ОПГС, кирпичи, дрова 89176689688
Бой кирпича, песок, асф., чернозем, ОПГС 290238
Гравмасса, щебень, песок. Доставка 484429
Керамблоки, песок, ОПГС, ФБС, бой бетона, кирпича для фундамента, на дорогу. Навоз. Доставка. Приму строительный бой.....89063814420
Керамблоки: 20*20*40 - 32 р., 20*12*40 - 28 р. 20*9*40 - 22 р. Рассрочка. ИП Пивень Т. В 444524
Срубы. Готовые и на заказ 89613470523
Срубы. Зимний лес. Доставка. Сборка 89176766073
Срубы. Рубим. Строим под крышу 89030507408
Срубы для бани и дома. Зимний лес 89623211911
Строительство каркасных домов 211911

ВСЕ ДЛЯ ДОМА

Жалюзи, рольставни, автоворота.....375100
Жалюзи. Рулонные шторы. Доступные цены. Отличное качество. Пр. 9-й Пятилетки, д. 5. Магазин «Ровесник» 373605

РЕМОНТ. САНТЕХНИКА

Плиточник-сантехник. Замена труб. Подбор материала. Гарантия 2 года. Опыт 460307

Замена труб, ванн, унитазов. Ванная под ключ. Счетчики. Подбор материала. Лиценз. **682502**

Ремонт, отделка квартир. Натяжные потолки. Все виды сантех. работ.....211804
Ремонт. Отделка квартир. Скидки. Подробности по телефону 89196780008
Сантехнические работы. Опыт. Гарантия 89373933025
Ванная, туалет под ключ. Замена труб, сантехники, короба. Подбор материалов. Гарантия. Скидки 25%. Акция бессрочная.....384290
Плитка, сантехника. Ванная, туалет под ключ. Замена труб. Гарантия. Качество.....89063886725
Ванная под ключ. Замена труб. Доставка. Качество. Гарантия 89176768718

Туалет, ванная под ключ **89662490339, 215405**

Ремонт квартир, офисов.....89662490339, 215405
Ремонт кв-р, ванных комнат. Качество.....374417
Ванная под ключ. Подбор материала. Качество, гарантия, доставка 89279944134

Ремонт кв-р, офисов. Туалет, ванна под ключ. Услуги электрика, сантехника. Мастер на час. Скидки до 30%. Подробности по телефону **229506, 89379515171**

Быстро. Кач-но. Недор. рем. кв. Опыт жен 379835
Быстро. Недорого. Ремонт квартир.....365579
Бытовой мастер на дом. Сантехник. www. domhelps. ru.....212674
Ванная под ключ 89373801454
Ванная, туалет под ключ. Качество 89176589451
Ванная, туалет под ключ. Недорого.....89053416601
Ванная, туалет под ключ. Недорого.....89063866378
Ванная. Плитка. Сантехника.....89278681337
Ванная и туалет под ключ. Сантехника. Доставка. Гарантия. Качество. Опыт 89033220934
Ванная под ключ, min цены - max кач-во.....89278693388
Ванная под ключ. Замена труб. Быстро, просто, недорого.....89276688542, 388542
Ванная под ключ. Потолки 89053432821
Ванная под ключ. Сантехника 89050283663
Ванная под ключ. Кач-во. Гарантия 89033452925
Ванная под ключ. Опыт. Недорого.....89030649991
Ванная под ключ. Плитка. Сантехника 483487
Ванная под ключ. Установка сантехники.....218766
Ванная под ключ. Электричество.....89278616557
Ванны эмалируем, 1700 руб. Гарантия.....461428
Ванны эмалируем. Акрил. Гарантия 442510
Все виды сантех. работ, инд. отопление. Замена труб на полипропилен 89278565224
Все виды отделочных работ.....89033582060
Все виды отделочных работ.....89033228711
Все виды ремонта. Недорого.....365579
Все виды строит.-отделочных работ 89196774430
Выравн-е, шпатл, обои. Опыт, жен. 89196635069
Выравн. Все виды маляр. работ. Жен. 89373805792
Выравни-е. Шпатлевка. Обои. Полы 89053444826
Выравнивание, шпаклевка, обои. Ответственная женщина.....89051993795, 361843
Выравнивание, шпаклевка, обои 89093035019
Выравнивание, шпатлевка, обои.....89876746950
Выравнивание. Обои. Шпатлевка 89051979853
Гипсокарт. работы любой сложности.....89875765196
Гипсокартонные работы. Потолки 89196798343
Гипсокартонщики опытные 89373832727
Замена труб. Электромонтажные работы.....373821
Замена водопровода, канализации, отопления и установка счетчиков 89176575132
Замена труб (оцинковка, полипропилен). Сварка. Плитка, короба. Гарантия 460052
Замена труб (оцинковка, нержавейка, полипропилен, медь). Все виды сварочных работ. Установка сантехники любой сложности. Быстро, просто, недорого.....89276688541, 388541
Замена труб, ванн, унитазов. Ванная под ключ. Подбор материала. Доставка 675438
Замена труб, сантехники, плитка, полы, потолки, короба, малярные работы. Гарантия 480936
Замена труб. Полный сервис. Гарантия.....387073
Квартиры под ключ. Качество 89278616557
Кладка, обои, плитка, стяжка.....89278669645
Косметический ремонт. Недорого 89061334032
Кровел. работы. Сайдинг. Плотник.....89876710273
Кровельные работы.....445948
Кровельные работы. Гарантия.....89278529117
Ламинат, линолеум, стяжка, наливные полы.....372131
Ламинат, плитка, гипсокартон.....89176589451
Ламинат. Линолеум. Недорого 89278526677
Ламината, линолеума настил и др 670256
Линолеум, ламинат, панели 375518
Линолеум, ламинат, стяжка, дер. полы.....89176614511
Линолеум, ламинат, стяжка. Дер. полы 89278607155
Линолеум, ламинат. Мастер на час.....89196723011
Мастер на час. Демонтаж 673233
Натяжные потолки «Дисконт». Быстро. Качественно. Недорого 296666

Натяжныепотолки от 300 руб. **480406**

Натяжные потолки. Недорого.....89170788740
Обои, выравнивание, потолки 89603090841
Обои, выравнивание, шпатлевка 89603027065
Обои, выравнивание, шпатлевка 89063831507
Обои, отделка, потолки, полы.....89196530448
Обои, покраска, выравнивание 89613470730
Обои, покраска, шпатлевка 89373708814
Обои, потолки, плитка, шпатлев.....89196559861
Обои, шпаклевка, покраска 89170674710
Обои, шпаклевка, покраска 89176625702
Обои, шпаклевка, покраска, полы.....449710
Обои, шпатлевка, выр-ие. Недорого.....89034761743
Обои, шпатлевка, выравнивание 89196508232
Обои, шпатлевка, покраска 89278681578
Обои, шпатлевка. Гарантия.....89276685861
Обои, шпатлевка. Качественно 89279917128
Обои, шпатлевка. Недорого.....89674757169
Обои, шпатлевка. Недорого.....89176748174
Обои. Аккуратно. Недорого.....89176731745
Обои. Большой опыт. Качество 89053471736
Обои. Выравнивание. Линолеум. Ламинат 462080
Обои. Качественно. Недорого.....89278454555
Обои. Потолки. Шпатлевка. Качество.....89656891377
Обои. Шпаклевка. Плитка. Недорого 486163
Обшивка вагонкой. Сайдинг.....89279942651
Отделка балконов. Гипсокартон.....89876710273
Отделка кв. Сантехника. Качество.....89370103337
Отделка квартир, домов, бань, саун 382123
Отделочные работы. Мастер на час.....89373826926
Отопление, водопровод. Частные дома.....89176579985
Отопление частных домов, водопровод.....370920
Плитка, сантех. Ванная под ключ.....89603018070
Плитка, стяжка, ламинат, линолеум 89003336489
Плиточник, сантехник 89278668106
Плиточник-облицовщик. Опыт.....89613388748
Плиточник- сантехник.....387542
Плиточник-сантехник. Помощь при подборе материала. Заключение договора. Гарантия 767633
Плиточник-сантехник. Электрик.....89876772153
Плиточник. Недорого 89170664066
Плиточник. Опыт работы.....89875785728
Плотник, бани, крыши, сайдинг 89196581945
Плотник, кровля, сайдинг, внутренняя отделка деревом, мелкий ремонт 89278474797
Плотник. Двери, полы. Вагонка.....89051977243
Плотники. Вагонка, ламинат, ленолеум 89603006326
Ремонт и отделка квартир 89030632425
Ремонт кв-р и офисов любой сложности.....89033224902
Ремонт кв-р, коттеджей, сельск. стр-й.....449710
Ремонт квартир.....89876773713, 373997
Ремонт квартир под ключ. Кач-во 100% 379311
Ремонт квартир, коттеджей по ключ.....89176576995
Ремонт квартир, коттеджей под ключ.....373694
Ремонт квартир, офисов 89176675008, 213719
Ремонт квартир. Ванная под ключ 89093045807
Ремонт квартир. Нат. потолки.....89061323599
Ремонт квартир. Недорого.....374932
Ремонт квартир. Недорого.....89876749825
Ремонт квартир. Опытная бригада 485100
Ремонт квартир. Сантехника 89050283663
Ремонт квартир. Бригада. Недорого.....89196682116
Сантехник. Замена, установка.....89674717451
Сантехника. Все виды работ 441873
Сантехника. Монтаж, демонтаж. Замена труб, электрическая сварка 89063857683
Сантехники. Все виды работ. Гарантия 3 г.....385208
Сантехнические работы.....670256
Сантехработы любой сложности. Уст-ка водосчетчиков. Доставка материала 89061346882

СанТехСервис «Тритон». Замена труб. «Нашим клиентам каждый второй товар без наценки». triton. pro **380083**

Сварка и др. в полевых условиях.....670324
Сентехник. Гарантия. Закупка мат-ов 89379503355
Строит-во и отделка. Гарантия.....89373722435

Строит. и отделоч. работы. Недорого **89278664088**

Строительные работы всех видов.....89033575787
Строительство. Ремонт домов.....89279976744
Укладка ламината, плинтуса 89176542926
Уст-ка счетчиков воды и санфаянса.....482937
Фундаменты под дома, бани. Гарантия 382123
Штукатурка, малярка.....89379406068

ЭЛЕКТРИКА

Электрик. Опыт. Качество.....89030647145
Электрик, 4 гр. допуска. Опыт 89373759902
Электрик. Электромонтаж. Опыт.....213240
Электрик. Профессионал 361213, 89674701213
Электрик. Все виды работ от а до я 89373857577
Электрик. Опыт 30 лет. Недорого.....89877601923
Бытовой мастер на дом: электрик. www. domhelps. ru.....212674
Замена проводки. Электрик 89530190234
Замена электропроводки. «ДомоСвет».....386864, 766464
Ремонт электрики, сантехники, полов. Цена договорная 89373700012, 89278563449
Электики. elektrik21 rus. com 89603100101
Электрик, люстры, розетки и т. д.....673034
Электрик, сантехник и др. работы.....89276695200
Электрик, электромонтаж. Недорого 89278487369
Электрик-сантехник. Любые работы.....682656
Электрик. Люстры, розетки, штраба 89278682099
Электрик. Опыт. Гарантия. Недорого.....460307
Электрик. Смета. Электромонтаж.....89176710725
Электрик. Стаж 24 г. 4 гр. допуска 89053439961
Электрик. Электромонтаж. Опыт. Качество.....212789
Электрика. Все виды работ. Недор 89373780101
Электромонтаж. Опыт.....89053429721
Электромонтаж любой сложности.....89373850557

ПРОЧЕЕ

Алмазное бурение отверстий. Проемы.....389195
Дерев. дома, бани под ключ. Зимний лес 211911
Свайно-винтовой фундамент под ключ.....89050283663

САДЫ И ОГОРОДЫ

Навоз, песок, торф, чернозем 89278546422

МЕБЕЛЬ

Гардеробные. Кухни. Шкафы-купе и др. корпус. мебель. Выезд дизайнера и замер - бесплатно. Пенсионерам скидка 10%. Акция! Закажи кухню - техника в подарок. Подробности по тел. 685810, 765865
Делаем кухни, купе и др. Дешево 680862
Изготовление и ремонт м/мебели 388261
Кухни, шкафы-купе и др. мебель на заказ. Новоселам и пенсионерам скидки. Подробности по телефону...374177
А не обновить ли кухню? Замена столешниц, фасадов. Изменение дизайна мебели 486695
Ателье по ремонту мягкой мебели 441033
Быстрый, недорогой ремонт м/мебели.....384916
Быстрый, недорогой ремонт мебели.....380570
Бытовой мастер на дом: ремонт и сборка мебели. www. domhelps. ru.....212674
Замена обивки и ремонт мебели.....441632
Замена обивки м/мебели. Недорого 213792
Качественная обтяжка м/мебели 483658
Кухни, шкафы-купе, кровати, стенки, прихожие. Комод в подарок. ТД «Аврора», Ахазова, 8. ТД «Сундук», Энтузиастов, 25. Подробности по телефону ...89278524844
Кухни из пластика, купе, прихожие и т. д.....371880
Мастерская по ремонту м/мебели.....446436
Мебель: изготовление и ремонт.....89278608975
Мебель на заказ. Шкафы-купе, кухни, детские, прихожие и другое.....89876635575
Обтяжка, ремонт м/мебели на дому 388624
Обтяжка м/мебели на дому, с вывозом 228213
Ремонт, сборка корпусной мебели.....89603052667
Сборка и ремонт мебели.....89370161366
Шкафы, кухни, детские, прихожие.....486494

КУПИМ ЛОМ ЦВЕТНЫХ МЕТАЛЛОВ
в Чебоксарах
ЮЗР, ул. Промышленная, 7 Г
Тел. 21-67-96

ТЕПЛИЦЫ
Бесплатная доставка
(8352) 36-31-49
8-917-651-00-76

ТЕПЛЫЙ ПОЛ
Сделано в Дании www.tpol21.ru
ОТОПИТЕЛЬНЫЕ МАТЫ ДЛЯ ПОЛА
heat-pro ТЕРМОСТАТЫ
Ярмарка, ул. Гладкова 10 (2 ряд, 67 место)
48-65-00, 8-965-680-48-28

ПЛАСТИКОВЫЕ ОКНА
МИР ОКОН И ДВЕРЕЙ
АЛЮМИНИЕВЫЕ БАЛКОНЫ
Рассрочка 0%
Энергосбережение и заполнение аргоном стеклопакета в ПОДАРОК
ЗАО "Русский стандарт", ООО "ХКФ Банк"
ул. М. Павлова, 43
43-31-85 48-70-89
66-03-35 (без выходных)

ДВЕРИ
Металлические Межкомнатные
за 1 день
от Михалыча
36-29-21
НЮР, ТЦ "Ирбис", 2 эт., 9-ой Пятилетки, 16\1

ВАННА-СЕРВИС
12-ЛЕТНИЙ ОПЫТ РАБОТЫ!
ДОВЕРЯЙТЕ ПРОФЕССИОНАЛАМ!
АКРИЛОВАЯ ВАННА-ВСТАВКА
НАЛИВНАЯ АКРИЛОВАЯ ВАННА
АКРИЛ ВЫСШЕГО КАЧЕСТВА
GEBAU
за 2 часа БЕЗ ЗАМЕНЫ СТАРОЙ!
Цвета на выбор!
НЕМЕЦКОЕ КАЧЕСТВО-РАЗУМНАЯ ЦЕНА
ДОСТАВКА | МОНТАЖ | ГАРАНТИЯ
www.vanna-21.ru
г. Чебоксары, пр. Мира 78а
46-20-42

ООО Века Поволжье
открыло производство окон ПВХ из профиля VEKA в Чебоксарах!!!
VEKA
ВЫГОДНЫЕ ПРЕДЛОЖЕНИЯ ДЛЯ ДИЛЕРОВ
Официальный партнер
ТЕЛ.: 8(8352) 49-94-94,
8-966-249-94-94
E-MAIL: VEKA-VOLGA@MAIL.RU

КОНСИБ
«Профи»
ОКНА VEKA
БЕСПЛАТНО:
замеры, доставка, демонтаж!
Выезд в районы, заключение договоров на дому
рассрочка*
36-64-24
без участия банка
*ИП Иванов А.В.
ул. 9-й Пятилетки, 18/2, оф. 41

ПРИГЛАШАЕМ К СОТРУДНИЧЕСТВУ ДИЛЛЕРОВ!
СТАРАЯ ВАННА?
СДЕЛАЕМ ЕЕ НОВОЙ!!!
ВЫСОКОЕ КАЧЕСТВО
НОВИНКА стакрил без запаха!
от 2000 руб. ПРЕДНОВОГОДНИЕ СКИДКИ!
• Жидкий акрил, стакрил РЕМОНТ
• Любые сантехн. работы, плитка
• Ремонт квартир под ключ
Гарантия
подр. по тел.: 38-53-05
Акция до 30.11.2014

Объявления

Стоимость объявления от 105 рублей. ☎ 640-611

АВТО

АВТОПЕРЕВОЗКИ

Грузчики. Все виды услуг. Авто. Без вых. 381908
Грузчики 24 ч. Все виды услуг. Авто 380424
Грузчики + авто, переезды. Грузоперевозки ЧР, РФ. «Газель», 5 мест, тент, 14 м3 388520
Грузчики-профессионалы 298909
Авто + грузчики. Город. ЧР, РФ. Без вых....210437
Грузчики. 250 руб./ч. Быстро 213600
Грузчики - 250 р. Авто - 350 р. Звоните!....89373772409
«Газель». Тент, дл. 4 м, 5 мест. Город, ЧР, РФ **365565**
Грузчики + авто. Качественно. Скидки. Подробности по телефону 210135
«Газель», тент, высота 2,1, грузчики 388520
«Газель-Фермер». 5 мест. ЧР, РФ 89176523684
«Валдай» открытый, 5 т, дл. 6,2 м....89613470523
Автогрузоперевозки 1,5-20 т по России 446101
Авто + грузчики....382593
Авто, грузчики. Квартирные переезды 365955
Авто имеется. Квартирные переезды 89876759187
Вывоз мусора + грузчики....89373866256
Вывоз строит. мусора. Услуги грузчиков 292969
ГАЗ. РФ и ЧР. Тент до 5 т, 35 м3 89196636927
«Газель» (РФ, ЧР). Быстро. Надежно....217321
«Газель», 5 мест, тент. Недорого....89278474650
«Газель», тент, 4 м, 6 мест....89603037797
«Газель», 2,5 т. Фургон. ЧР, РФ 89278432662
«Газель», 4 метра, тент. ЧР, РФ. Недорого....89196699066
«Газель», 5 мест, 4 м, 17 м3. ЧР, РФ 89050298095
«Газель», 5 мест. 4 м. ЧР, РФ....89196725561
Грузчики + авто. ЧР, РФ....212878
Грузчики, разнорабочие....89875770047
Грузчики, разнорабочие. Быстро 89876759187
Грузчики. Переезды. Транспорт 486522, 681322
Грузчики. Дешево (мы вам поможем)....89876662456
Загружу - отвезу - разгружу 89176757779
Заказ микроавтобусов. Недорого 360910
Пассажирские перевозки....464678
Пассажирские перевозки «Форд-Транзит» 89083004088
Перевозка попутных грузов в/из Москвы, С.-Петербурга и др. направления 377632
Переезды. Грузчики. Сборка мебели. Недорого.....383940

АВТОСЕРВИС

Диагностика и ремонт ходовой....89176734951
Покраска, кузовной ремонт, полировка, антикор, ремонт бамперов. Без вых. СЗР 456717

АВТОУСЛУГИ

Эвакуатор. Сервис. Круглос....213399, 89623213399
КамАЗ-манипулятор 10 т, 8 метров/3 тонны 277888
Автокран, манипулятор, автовышка....89033583820
Автоэвакуатор. Кругл-но....373057, 89276673057
Автоэвакуатор. Круглосут-но 89278646291
КамАЗ-манипулятор 89022498082
КамАЗ-манипулятор, 10 т, 14 м/3 т....370502
КамАЗ-манипулятор, 10 т, 8 м, 3 т....89603006488
Кран-манипулятор....89003338088, 296555
Манипулятор, 7 т, 2,3*7 м 677670, 362615
Манипулятор. Грузоподъемность 5 т....381422
Проверка автомобиля толщиномером, аренда толщиномера 89022888899
Уборка и вывоз снега. Недорого....384022
Уборка и вывоз снега. Заключаем договора 290238
Эвакуатор. Кругл-но. Сервис. До 4 т 89196565676
Экскаватор-погрузчик, котлованы, траншеи 217181
Экскаваторы. КамАЗы. Траншеи, котлованы 290238

КУПЛЮ

Битые автомобили от 2004-2014 г. в. 671049
Выкуп автомобилей с 2005-2013 г. в. 441651

ПРОФ. ВОЖДЕНИЕ

Помощь в сдаче экз. в ГИБДД, к. В 89196653472
Уроки. Мастер вождения, к. В....378541, 89276678541
Частный www. instruktor21.ru 216848

БИЗНЕС

ПРОДАЮ

Готовый бизнес (действующее кафе), 950 тыс. руб., в центре города 443876
Готовый бизнес (действующий шиномонтаж), есть стоянка. Недорого. В центре города 89176545551

ВСЕ ДЛЯ ПРАЗДНИКА

ВИДЕО-, ФОТОСЪЕМКА

Видео и фото. Выгодно 89373771865
Видео, фото, монтаж съемок....89176585958
Видео, фото. Свадьбы, юбилеи....89196652120
Видео-, фотосъемка. Недорого 89373926777
Видео. Фото. Тамада. Музыка. Дешево....89063847718
Фото, видео HD 1080 i. Свадьбы, торжества 681129
Фото, видео: свадьбы, юбилеи. Дешево....380012
Фотограф. volderman. ru 89603090779

ОРГАНИЗАЦИЯ ТОРЖЕСТВ

Веселый, опытный ведущий (стаж около 20 лет, без в/п), DJ, игры, шутки, конкурсы с необычными костюмами, видео, фото на свадьбах, юбилеях, корпоративах 486660
DJ. Ведущая, свад., юб., корп. 440256, 89050283858
Авто «Мерседес». Тамада-баянист. Видео, фото 312400
Акт. Мила поющая. Уяв. Свадьбы, юб. на чувашс. и рус. яз. Видео. Сайт: mila21.ru 89373756378
Активный ведущий, DJ. Недорого 89022491343
Ведущая + DJ. Город и р-ны ЧР **89520287652**
Ведущая, DJ, гармонист на свад, юб....484685
Ведущая, DJ. Весело. Выгодно 384692
Ведущая, видео, фото. Недорого....89176535559
Ведущая, диджей, видео. Весело 89279924925
Ведущий, DJ, весело, конкурсы....688574, 431930
Веселый тамада, DJ, весело, недорого....631579
Диджей, баян 89196793721
Клоуны, тамада, DJ, корпоративы....89176526400
Музыка, тамада, видео 631557, 89176651093
Поющий тамада, DJ. Выгодно....89050290674
Тамада, двуязычие 89613463067, 379216
Тамада, песни, игры - будет весело 89033894707
Тамада. Музыка. Опыт 512257, 89051990933

КАФЕ. СТОЛОВАЯ

Кафе принимает заказы. Центр 89176545551

ЗВЕРЮШКИ

Ветеринарная помощь на дом. Кастрация, стерилиз. Передержка животных. Стрижка....89033468272
Вызов ветеринарного врача на дом. Кастрация, стерилизация, остеосинтез 89276677484
Рыжий котик ласковый, игривый, приучен к лотку (в добрые руки/даром) 450619
Умного, веселого котенка добрым людям....89278501743

ЗДОРОВЬЕ И КРАСОТА

ПО УКАЗАННЫМ В РУБРИКЕ УСЛУГАМ ИМЕЮТСЯ ПРОТИВОПОКАЗАНИЯ, НЕОБХОДИМА КОНСУЛЬТАЦИЯ СПЕЦИАЛИСТА

Лечение варикозной болезни вен нижних конечностей лазером. Опыт работы. ООО «Идеал-Лик» Семенов А. В....89276690050, 343456, 343458
Массажист. Антицел., оздоров., релакс. 89276653134
Наращ. ресниц, shellac, биотату от 300 р 370603
Наращивание ногтей. Маникюр. Педикюр. Депиляция. Недорого 89061317432
Наращивание ресниц, ногтей. Ирина 89876609452
Парикмах. услуги. Выезд на дом 89196510477
Пирсинг, прокол ушек 89093050436
Профессиональный массажист (все виды) Буранов Расул. Выезд на дом 89033451387
Свадебные прически и макияж....89379577791

ЗНАКОМСТВА (16+)

svaha21.ru Аг-во знакомств «Сваха». Вечер 5 дек. в 18.30 в «Панораме» 89050291285
Вечер знако-в в ДК «Салют» 22 ноября 89603126727

ОКНА. ДВЕРИ. РАМЫ

Пластиковые окна. Деревянные окна и двери. Обшивка балконов. Качество 100%....379311
Алюмин., пластик. рамы. Обшивка. Недорого 381318
Балк. рамы. Деревян. Обшивка вагонкой....375529
Балкон вагонкой обошью. Недорого 89520221273
Балконные, дачные рамы. Обшивка 374732
Балконные рамы. Обшивка....445948
Балкон под ключ. Скидки, подарки. Подр. по тел 89276674731
Балконы под ключ. 250 руб./кв. м....89279988271
Балконы под ключ. Обшивка вагонкой 484701
Быстр. врезка, установ, замена замков 676744
Врезка, замена замков на двери 89871257190
Врезка, замена замков. Сварка 294030
Врезка замков на любые двери 89276695200
Дерев. балконные рамы. Обшивка 89876704322
Замена, врезка замков....89196617361
Метал. двери. Фирма «Стрингер» 464695, 89603113222
Обшивка вагонкой, установка рам 680353
Обшивка дверей, откосов. Замена замков 378419
Пластик. окна, алюмин. рамы, обшивка. Двери мет., м/ к. Все под ключ. Качеств. уст-ка 362642
Пластиковые окна. Балконные рамы. Вагонка. Недорого. Рассрочка. ООО «Белый Дом»....89170788740, 226005
Ремонт, изготовление пластик. окон 213480
Ускор. уст. межком. дверей. dcheb. ru 377114
Уст-ка дверей vk. com/pal_genn....89674715070
Уст-ка межкомн. дверей. Проф-но....89278407016
Уст. межком. дверей. Врезка замка....89603062167
Установка межком. дверей. Опыт....89278614416
Установка межкомн. дверей. Опыт. Качество. Недорого. Гарантия. Выезд на замер....89278688978
Установка межкомнатных дверей....89196736201
Утепление и ремонт окон....461461
Утепление окон. remokon. blog. ru....389877

СПОРТ И УВЛЕЧЕНИЯ

Журналы по вязанию за 2012/13/14 гг. 89050292777

НЕДВИЖИМОСТЬ

КУПЛЮ

Кв-ру, комнату. Без посредн. Наличные....444146
Кв-ру, комнату за наличные. Срочно....210119
Квартиру в СЗР, центре. Без посред....89176658298
1-, 2-, 3-к. кв. в центре. Без посредников 228658
Квартиру 89279900065
Квартиру 1-, 2-, 3-комн. за наличные 363228
Квартиру в любом районе 487714
Квартиру в НЮР, ЮП, Альгешево 89278438814
Квартиру в СЗР, ЮЗР, центре 387563
Комнату, квартиру. Без агенств....89276672910
Семья купит квартиру....89276698733
Я куплю квартиру в любом районе....606077

ПРОДАЮ

1-комн. кв. в ЮЗР, 48 м2, 3/5 кирп....606077
1-к. кв., 34 кв. м; 7/9; НЧК 89176562230
2-, 3-комн. от 730-1130 т. р. Марпосад 370343
2-к. кв., 65 м2, 1690 т. р., за «Метро»....89613457586
2-комн. кв., ЮЗР, 44 кв. м, 1850 т. р. 89176584525
3-к. кв., 65 м2,1690 т. р., за «Метро» 89613457586
3-к. кв., 65 м2 с баней, с. Комсомольское 89050289848
Бокс гаражн., офис (трасса М7). 1700 т. р. Собств ... 370238
Гараж кирпич. 25 кв. м., погреб, электричество. Декабристов, 31 (Калинина, 102) 89052223905
Гостинку, переул. Молодежный, 1/1 89877603315
Дачу, 2-эт. кирп. дом, 30 кв. м, 6 сот. Сад, колодец. В черте города....89050272199
Комн. 12 кв. м. Кугеси, ул. Советская....89613381078
Комната, 1-к. кв., от 330-730 т. р. Марпосад 370343
Секция, Т. Кривова, 19/1. 18 кв. м. 880 т. р 370343

СДАЮ

1- и 2 комн. кв-ру в центре и НЮР 460456
1-комн. кв-ру в центре....89022871399
1-комн. кв. по ул. Строителей, 5 (Ярмарка). Евроремонт. Агентства не беспокоить....89279986442
1-комн. квартиру в СЗР....89278587224
2-комн. кв-ру в центре....89196740907
Гараж-бокс под автосервис 89176562230
Помещение по первой линии 89176562230

СДАЮ ПОСУТОЧНО

Кв-ры на часы, сутки в любом р-не....374543
1-комн. кв. Сутки, часы. СЗР, ЮЗР 89053475381
1-к. кв. Сутки, часы. Центр, «Мир Луксор»....384556
1-, 2-к. кв. Часы, сутки. Нов. дом. Центр....89276675534
1-к. кв. Часы, сутки. Нов. дом. НЮР....89176683000
1-комн. кв. Часы, сутки. 800 руб. 215797
Квартиры. Часы, сутки....89063827710
1-ком. кв. Часы, сутки, ночь в СЗР 380102
1-2 к. кв. Автовокзал, часы, сутки 89379516333
1-комн. кв-ра. Часы, сутки. СЗР....89276673857
1-, 2-к. кв. Сутки, часы. Центр. Не аг-во 680747
1-, 2-к. кв. Сутки, часы. Не аг-во 89279942176
1-ком. кв. Часы, сутки. СЗР, НЮР 89051971747
«Победа», НЮР. 1-к. кв. Часы, сутки....89053471864
1-, 2-, 3-, 4-к. кв. на любой срок 291291, 89026630606
1-к. кв. Евро. На часы, сутки. НЮР 89656812977
1-к. кв. НЮР, ночь - 500 р., 2 ч. - 200 р....375331
1-к. кв. НЮР, Чулочка. Сут. - 800 р., 3 ч. - 300 р. 216670
1-к. кв. СЗР, ночь - 500 р., 3 ч. - 300 р....488842
1-к. кв. СЗР. Часы-сутки. Евро. Wi-Fi....445078
1-к. кв. на сутки, часы. Новый дом. СЗР....89176591320
1-к. кв. Часы, сутки. Центр (ж/д вокзал) 292956
1-к. кв. Часы, сутки. Центр, «Мир Луксор» 484759
1-ком. кв-ру на часы, сутки в НЮР....677611
1-ком. кв. на сутки, часы. Пр. Ленина....89875774099
1-ком. кв. на часы, сутки. Центр....89033890212
1-ком. кв. Часы, сутки. НЮР. Не аг....89613392141
Гостиницу в СЗР. От 500 руб. 433842
Кв-ра на часы. Сутки 800 р. НЮР....89176762672
Квартиру на сутки, часы. Пр. Ленина....89053421114
НЮР, 1-к. кв. ТВ, Wi-Fi. Часы. Сутки 89603144466
Уютные 1-ком. кв-ры. СЗР....89061306813, 376386
Часы, сутки, недели от 350 руб. НЮР....361854
Я сдаю люкс по цене эконом. НЮР....682386

СНИМУ

1-, 2-к. кв. Рассмотрю все варианты 365838
1-, 2-к. кв. или комнату сниму на дл. срок 499955
Жилье. Рассмотрю все варианты....89674703238
Комнату, гостинку, общежитие....89674739263
Семья из 2-х чел. 1-, 2-комн. кв-ру 468363

ОБРАЗОВАНИЕ И УЧЕБА

1-11 кл. Матем. Физ. ЕГЭ. 150 р. + скидки. Подробности по тел 228511
Хотите научиться вязать? Обучу....89674732798
Чертежи учебные, проектные. Компас 3Д 373095

КУПЛЮ

Б/у мебель, бытовую технику....89022888790
Времен СССР фотоаппараты, объективы, бинокли, микроскопы....89036023578
Зн., значки, стар. монет, хушпу свадеб....672083
Значки, монеты, марки, статуэтки 89033467703
Лодку резиновую б/у 1 т. р-1700 р 89875785457
Лом цветных металлов. Дорого!....89053441299
Металлолом 89603101157
Ноутбуки, планшеты, ПК, ЖК-телев....89520290000
Холодильник рабочий, недорого 89196789409

ПРОДАЮ

Мясо баранины 250 р./кг. Доставка 449710

УСЛУГИ

ПОШИВ ОДЕЖДЫ

Студия пошива одежды. Вечерние, повседневные платья по индивидуальным эскизам! ....vk. com/ poshiv21, 89063826900
Пошив повседневной одежды для девушек! Помощь в покупке материала, выборе аксессуаров. Звоните!....89093013701
Пошив женской одежды от 1000 р 89053448609
Пошив одежды и штор. Ольга 89656871627
Широкий выбор тканей по оптовым ценам и со скидкой. Маг. «Пуговица» Гагарина, д. 8, напротив Колхозного рынка....292131

РИТУАЛЬНЫЕ

Ограды. Ковка....481277

ПРОЧЕЕ

Альпинист. Строительство 89176648284
Альпинисты. Чистка крыш, снега....89875761300
Бурение скважин на воду. Гарантия....389195
Парикмахер на дом (пенс., инвалиды) 89875785457
Ювелирная мастерская «Злато». Срочный ремонт и изготовление. Привокзальная, 12 89061365107

ЮРИДИЧЕСКИЕ

Всероссийская юридическая ассоциация. Суды. Споры по ДТП. Консультации беспл....499101
Автоюрист. Быстро. Недорого. 89033222207
Адвокат (угол. и гражд. дела, ДТП) 228711, 215344
Адвокат, юристы. Беспл. консультации....216633
Адвокат. Опыт 30 лет, в т. ч. прокурора....681992
Адвокат. Стаж 30 лет 89033576593, 89373721903
Арбитраж, ДТП, расписки, наслед., семейн., споры в судах, пред-во. Консультация....89033597970
Бракоразводный юрист 89176647897
Возврат долгов и др. юрид. помощь....380052
Квалифицированный юрист....290106
Опытный юрист 381122
Пенсион., жилищ., сем. споры. Пред-во....89278608188
Регистрация, ликвидация фирм и ИП 372946
Частный детектив. Услуги....371103
ЮК «Гриффин». Составление исков. Представительство в суде....380016
Юр. услуги. Представительство в суде 214760
Юр. услуги. Недорого. Профессионал 89278500763
Юрид. услуги. Представит-во в судах 383805
Юридическая фирма «Фабий». 20 лет. Профессионально. Пр-т Ленина, д. 7 ....626215, 641865
Юридические услуги....626422
Юридические услуги....362515, 363828
Юридические услуги. Гарантия. Выезд 89083001112
Юрист - ГК, УК, КоАП, ЗПП. Качество....89033599270
Юрист. Оспаривание отказных решений пенсионного фонда, страховых организаций по ущербу по ДТП, перевод нежелых помещений, приватизация....677688, 89176770494
Юристы, ГК, УК РФ, ДТП, возврат долгов 370153

СТОЛЕШНИЦЫ
для кухонных гарнитуров и ванных комнат
ПОДОКОННИКИ
ИЗ ИСКУССТВЕННОГО КАМНЯ
от 6800 рублей за погонный метр
тел.: 63-32-55, 49-10-37, 8-906-3816499
ООО «Палитра»

ПОМОГУ в трудных ситуациях
магически, психологически
хиромантия, яснознание
Маргарита 8-917-653-34-02
ул. Университетская, д. 35а

www.ЖЕЛЕЗНОФФ.рф
стальные ДВЕРИ от простых до элитных
- гаражные ворота
- перегородки, решетки
ОТ 5000 РУБ.
ул. Шумилова, 8а; тел.: 38-60-20, 8-927-667-87-34
ИП Николаев А.Ю.

ООО «СтальСити»
• стальные двери
• гаражные ворота
• решетки, навесы, урны
• контейнеры ТБО
• ограды, теплицы
• металлоизделия на заказ
Дорожный проезд, 16
т.: 37-91-13, 68-53-56
стальсити21.рф sc21@list.ru

ЗАКУПАЕМ дорого
ЛОМ цветных металлов и АККУмуляторы
тел. 68-40-07
г. Чебоксары, ул. Крупской, д. 18

Кованые изделия
• стальные двери
• решетки • заборы
• перила • ворота
48-08-23, 36-06-16

Бюро труда и деловой активности
ПОДРАБОТКА
широкий спектр профессий на неполный рабочий день
телефон для работодателя 67-27-12
телефон для соискателя 67-27-15

ПЛАСТИКОВЫЕ ОКНА
БАЛКОННЫЕ РАМЫ brusbox REHAU
ПВХ и алюминиевые, раздвижные, распашные
ОБШИВ БАЛКОНОВ
дерево, пластик, сайдинг
УТЕПЛЕНИЕ БАЛКОНОВ
КРЫШИ
ОФИСНЫЕ ПЕРЕГОРОДКИ
СКИДКИ*
РАССРОЧКА**
37-23-07, 67-40-00 ул. Эльгера, 11, ТД «Москвичка»

СтальПласт ДВЕРИ
Любой конструкции
Входные* Межкомнатные
под ключ 7900 рублей
800 рублей
КРЕДИТ, РАССРОЧКА
ЗАМЕР, ДОСТАВКА, ПОДЪЕМ НА ЭТАЖ* БЕСПЛАТНО!
Подр. по тел. 37-11-80 Выезжаем в районы БЕСПЛАТНО!
пр. Мира, д. 17 (магазин «Все для вас»)
* До 30.11.2014
Собственное производство высокого качества
РУЧКИ И ПЕТЛИ В ПОДАРОК*
* ЗАО АКБ "ЭКСПРЕСС-ВОЛГА" ** ИП Павлов А.З.

компания Металлид
Заборные секции
Решетки на окна
СТАЛЬНЫЕ ДВЕРИ от эконом-класса до эксклюзивных, а также двустворчатые и нестандартные, решетки, заборные секции, ставни, перила, противопожарные двери
ТЕПЛИЦЫ, гаражные ворота, въездные ворота, контейнеры для ТБО, КОВАНЫЕ ИЗДЕЛИЯ, перголы, беседки, лавочки, мангалы, садовые калитки, перегородки на мусоропровод, урны, сейфы, оружейные ящики, козырьки, навесы, могильные ограды, печи для бань, печи-буржуйки, емкости и мн. др.
Срок акции до 30.11.2014. Подр. по телефону
г. Чебоксары, ул. Энгельса, 26
(8352) 55-33-99, 46-16-19, 34-67-19, 46-03-91
www.metallid.ru
ЗАМЕР, ДОСТАВКА ПЕНА, УСТАНОВКА БЕСПЛАТНО!

КОМПЬЮТЕРНЫЕ

Компьютерный специалист. Выезд 89030630123
Windows. Установка на дому 365662
Разблокировка Windows, переустановка 89623213271
Ноутбуки - ремонт, замена экрана.....365701
Программы и драйвера. Установка 89613430043

«Альта-Сервис»- ремонт компьютеров и ноутбуков **215521**

Вирусы. Удаление зависаний. Скидки. Подробности по телефону 211076
Интернет. Настройка Wi-Fi. Скидки. Подробности по телефону 365623
Настройка и ремонт компьютеров. Устранение вирусов, зависаний. Дешево.....89370141511
Ремонт ноутбуков. Выезд. Скидки. Подробности по телефону 442363
Мониторы и ЖК-ТВ. Ремонт.....89674711013
Переустановка Windows. Акция (до 30.11.2014). Подробности по тел. 89613430306
Ремонт любой сложности. Недорого.....216360
Мастер по ремонту ПК 89674705623
Настройка и ремонт ноутбуков 89030630100
Компьютерные услуги на дому 89623216360

Ремонт компьютеров и ноутбуков. Быстро и качественно. Выезд на дом. Акция. Подробности по телефону 211842

Алексей - компьютерный мастер 89613430100
Дешево. Ремонт и настройка 216366
Иван - ремонт ПК 89674705662
Полный спектр комп. услуг: очистка, настройка, ремонт, удаление вирусов.....89623215521
Удаление вирусов. Настройка Windows. Установка программ, драйверов.....89613430123
Качественный ремонт компьютеров 213271
Комп. помощь. Скидки. Подробности по тел 89623216366
Быстрый рем., настройка комп-ов.....89603002444

Компьютерная помощь с выездом на дом. Настройка нового компьютера или ноутбука. Чистка зараженного компьютера от вирусов. Установка качественной антивирусной программы **89674705701**

«ServiceComp». Ремонт комп-ов и ноут-ов. Ремонт мониторов и ЖК ТВ. Установка и настройка Windows. Установка программ и драйверов. Поиск и удаление вирусов. Заправка картриджей. Обслуживание организаций. Гарантия, скидки, выезд 0 руб. Подробности по тел. **441431**

«Техкомсервис». Ремонт комп-ов, ноут-ов, принтеров, монит-ов. Заправка принт. Уст-ка ПО, Интернета. Бесп. выезд. Без вых. 24/7 464622
Компьютерная настройка, ремонт 89875787473
Компьютерная помощь. Недорого.....89176605305
Компьютерная помощь. Установка операц. систем. Удаление вирусов. Гарантия 89875782801
Компьютерные услуги от 50 руб. 89613432526

Опытный компьютерщик. Выезд беспл. 89279966666

По компьютерам делаем все.....89613401277
Ремонт компьютеров. Акция! Подробности по телефону 89196569012
Ремонт компьютеров. Недорого. Выезд мастера на дом бесплатный. Гарантия.....89613798231

Сервис-Центр Ремонт компьютеров **550065**

Чиню мониторы со страшной силой, компьютеры тоже. Также и по мелочи.....449649, 314106

БУХГАЛТЕРСКИЕ

Бухг-ая, налог-я отчетность 362515, 363828
Услуги управляющего и бухгалтера ТСЖ. Опыт 89370155949, 444859

ФИНАНСОВЫЕ

Деньги срочно! Под залог авто.....488878
ИП Окружной Андрей Борисович
Займы за 1 день.....89276677085
ООО «Домашние деньги»
Начались проблемы с кредитами? Поможем 299110
Партнер ООО «Крэдит Биллбэнк»

Помощь в получении денег под залог недвижимости, автомобиля. Без справок и поручителей. Короткие сроки. ООО «РЕАЛ-ИНВЕСТ» **89276676093, 376093**

ПОМОЩНИКИ ДЛЯ ДОМА

Мастер-профессионал на дом. Все работы 464048
Абсолютно все домашние работы.....292848
Бытовые услуги. Абсолютно все.....89176542926
Бытовые услуги. Профессионально.....675595
Ваш домашний мастер. Опыт. Качество 687899
Все виды работ. Качественно.....89279976744
Домашний мастер. Все инструменты.....89196581945
Замки, замена - 700 р. (плотник, мебельщик).....373836
Мастер, помощник для дома и офиса.....89519975627
Мастер-строитель. Все работы 89030632425
Мастер. Все работы. Бензопила.....89176591547
Мастер. Сборка, ремонт мебели 213022
Мастер на все руки 89176589451
Мастер на дом. Все виды работ 89871256876
Мастер на час. Мелкий быт. ремонт 89370161366
Мелкий бытовой ремонт.....365955
Ремонт кв-р, плитка. Недорого.....89656888931
Уборка квартир, мытье окон.....89370104767
Уборка квартир, офисов. Мойка окон.....378177
Уборка квартир, мытье окон.....89033582104, 442104

ПСИХОЛОГИЧЕСКИЕ

Психолог Алексеева Алла проводит работу с подсознанием для решения любых жизненных задач: взаимоотношения, одиночество, здоровье, страхи, насилие, зависимости, проблемы с деньгами. Возможен выезд 486035
Семейный психолог. Диагност. бесплатная. Подробности по тел 483211

ЭЗОТЕРИКА

Артеньев Ю.: предсказ-е. Диагност.....89053472501
Гадание, снятие порчи биополем, очищение ауры 89061312139
Олег Боголюбов - маг, экстрасенс; снимет порчу. поможет в решении проблем 89063856628
Православный экстрасенс 89876603929
Реальная помощь в решении проблем, здоровья и судьбы 89196707513
Снимаю порчу. Диагностика по тел 89613392277
Будущее по картам, руке. Оздоровление энергией Христа. Омоложение световой косметикой. Отворот от пьянства, наркотиков, игровой зависимости по фото. Снятие зависти, невезения, порчи, одиночества. Сохранение семейных и любовных отношений. Открытие денежного канала рода.....89176674994
Точное гадание. Восстановление отношений. Нейтрализация врагов. Снятие порчи. Восстановление энергии потенциала Жизни Человека. Многоуровневая защита.....89053423939

ПРИМУ В ДАР

Приму в дар неиспр. холод-ик 89613447035

РАБОТА

Вакансии	Описание	Контакты
Автокрановщик	С правами кат. Е	89876600077
Автомойщики	М. Горького, 20б	89022490949
Агент-экспедитор	З/п 31800 р.	89003337005
Администратор	Г/р 2/2, 1/2, 5/2, рассмотрим без опыта. З/п от 15000 руб.	89603010665
Водители	Г/р 5/2, 2/2. От 25000 р.	89033458657
Водители	Г/р 5/2, 2/2. З/п от 27 т. р.	89093046898
Водитель (кат. В.) Автокурьер	О/р не важен. З/п от 20000 р. Работа по городу	89656806632
Водитель кат. Е	Иномарка. Межгород. З/п высокая	480207
Водитель	Кат. Е. З/п от 25 т. р.	89876600077
Газорезчики Разнорабочие		89373948993
Грузчики	Г/р 5/2, 2/2. З/п от 20 т. р. Возможны ежедневные выплаты от 1000 руб./смена	224735
Грузчики	С ежедн. выплатами от 1000 руб./ смена. Г/р 5/2, 2/2. От 20000 р.	89623213451
Грузчики Дворники Посудомойщики Уборщики		89656899511
Дворник	З/п 5500 т. р.	89278475848
Дворники	З/п от 8000 р.	446143
Дворники 10 т. р. Уборщики (-цы) 10 т. р.		89520202553
Дворники Уборщики (-цы)		89061305550
Диспетчер Секретарь Менеджер по персоналу		89656876298
Заправщики	На АЗС «Лукойл»	89196560620
Инженер по технике безопасности	Знание системы, опыт работы	89373948993

Вакансии	Описание	Контакты
Каменщики Монтажники Плотники Подсобные рабочие Электрик по прогреву бетона		372105, 380357, 380354
Кассир	Выплаты еженедельно	239316
Кассир	В Н. Новгород (вахта)	89370175667
Кассир	В торг. зал. Можно без о/р. От 17 т. р.	488657
Кассиры	Г/р 5/2, 2/2. З/п от 18 т. р.	376325
Комплектовщики	Г/р 2/2, 5/2. З/п от 23 т. р.	376325
Комплектовщики	На оптовый склад. Г/р 5/2, 2/2. От 18 т. р.	213451
Маляры	Г/р 5/2. З/п от 23 т. р.	89093046898
Мебельщик	С опытом. З/п высокая	371880
Мебельщики	С о/р. З/п от 20 т. р.	89196518812
Менеджер по продажам	Трикотаж, соц. пакет, оклад + %	89276681078, 381078
Менеджер по продажам	Обучение, карьерный рост. Оформление по ТК. Ждем резюме на электр. адрес: fly_do@mail. ru	89176551982
Менеджер Помощник	Доход 25-30 т. р.	89003326358
Модели	На высокоо-плачиваемую работу в студию «Релакс» в г. Казань. Жилье	89030619221
Мойщики	В автокомплекс «Тихослободской». С о/р. Г/р 2/2. З/п сдельная 15-20 т. р. Звонить в рабочее время	89176777525

Вакансии	Описание	Контакты
Няня-гувернант (-ка)	СЗР. Мальчик 3 года. Педагогич. образование. Желат. знание ин. яз.	480207
Оператор АЗС	Без о/р. Г/р 5/2, 2/2. От 17 т. р.	89876722949
Отделочники Каменщики Штукатуры-маляры	На пост. работу в Чебоксарах + командировки	89176677963
Офис-менеджер Менеджер	Г/р 5/2, без опыта с обучением. З/п от 16000 руб.	89033468586
Охранник	С л/ц и без. Г/р 2/2, 5/2, подработка в ночь. З/п от 14000 руб.	89603010665
Охранники	Г/р 1/2, 1/3, 2/2. З/п от 15 т. р.	376325
Охранники	Лицензированные	89033580675
Охранники	В организацию	89603140504, 503898
Охранники	Можно без лицензии. Г/р 1/3, 2/2. От 16 т. р.	89603047107
Парикмахер Мастер маникюра	З/п 50%	89176737093
Подработка	Гибкий г/р. Обучение	89176710589
Подработка	Для студентов. 1000 р./день	483820
Пом. руководителя Менеджер	З/п 21 т. р. + премии	89053429108
Продавец	Одежда. З/п от 15 т. р.	89278685068
Продавец-флорист	Обучаем. З/п 21000 руб.	299629
Продавец-флорист	Обучаем. З/п от 12 т. р.	218018
Продавцы	Г/р 2/2, 5/2. З/п от 17 т. р.	89370147901
Работники	На выкладку товара. 5/2, 2/2. От 15 т. р.	89033458657
Работники	На проз-во. Без о/р. 5/2, 2/2. От 17 т. р.	213453
Разнорабочие	Г/р 5/2,2/2. З/п от 22 т. р.	89674722892

Вакансии	Описание	Контакты
Разнорабочий Грузчик	Г/р 2/2, 5/2 (объекты в удобном районе). Ежедневная оплата	216720
Распространитель Промоутеры Расклейщики	Ежедневно от 700 руб.	89656806632
Риелтор	З/п 50% от сделки + оклад	444146
Секретарь	График гибкий	89050272466
Сотрудник	Офисная работа, совмещение	89053401880
Сотрудник	Работа на телефоне, 17 т. р.	89871271791
Сотрудник	Работа, подработка	89196645096
Токари Фрезеровщики	З/п 25 т. р.	330509
Уборщик (-ца)	На 2-3 часа. З/п от 7 т. р.	89674722892
Уборщик (-ца)	В офис на 3-4 часа в день. З/п от 12 т. р.	89623213453
Уборщики (-цы)	З/п от 4600 р. Гр-к с 07.00	446143
Уборщики (-цы)		89196720932
Фасовщ.-упаковщ.	В Москву. З/п от 40 т. р.	375038
Фасовщики	Г/р 5/2, 2/2. З/п от 15 т. р.	224735
Швеи		89603073325
Швеи	На ремонт одежды	89176663818
Швеи	Пошив штор. З/п от 15 т. р.	89170651412
Швеи Мастер	От 15000 руб.	89603068145
Экспедитор	Г/р 5/2, 2/2. От 21000 р.	621226
Экспедиторы	Г/р 5/2, 2/2. З/п от 18 т. р.	89370147901
Электрики Сантехники Плотники	От 15000 р. С 08.00-17.00. 5/2	446143
Электросварщики Слесари-сантехники		89061340707

В кафе требуются:
ШЕФ-ПОВАР
ПОВАРА
ОФИЦИАНТ-БАРМЕН
Тел.: 23-78-09, 48-15-72

Крупная оптовая компания приглашает на работу:
ВОДИТЕЛЯ ПОГРУЗЧИКА
Требов.: о/р от 1 года, наличие удост. З/П 19 000 р.
ОПЕРАТОРА ПК
Требов.: о/р оператором в 1С от 1 года. З/П 15 000 р.
E-mail: personal.yo@leogroup.biz
Тел. 8-927-853-57-54

СЕРВИС-ЦЕНТР
ДЕВАЙС
• Ремонт ноутбуков, компьютеров, мониторов, планшетов, сотовых телефонов, навигаторов, фотоаппаратов, лазерных принтеров, копировальных аппаратов.
• Заправка и восстановление картриджей.
• Восстановление данных с жестких дисков и флешек.
• Продажа компьютерной и офисной техники, комплектующих и расходных материалов.
• Диагностика бесплатная, возможен выезд специалиста.
Покупаем старую компьютерную технику и комплектующие. Неработающий ноутбук, нетбук, планшет, ipad, сот.тел, компьютер, принтер, монитор.
21-13-21
37-55-62
ул. Текстильщиков, 8
офис 104
www.devais21.ru

КОМПЬЮТЕРНАЯ ПОМОЩЬ
- Приедем БЫСТРО
- Обслужим НЕДОРОГО
- Предоставляем ГАРАНТИЮ
- Работаем по договору
- Автоматизация предприятия на основе 1С
- Создание и продвижение сайтов
Диагностика неисправностей, удаление вирусов, разблокировка компьютера, ремонт и настройка ноутбуков, ремонт техники Apple
21-07-84

«КАМЕННЫЙ МИР» Зимние скидки
ПАМЯТНИКИ
ограды от 3081 руб.
мемориальные комплексы
благоустройство могил, установка
мраморные памятники от 2950 руб.
До 30.11.2014 подр. по тел.
пр. Мира, 52а, напротив "Маслосырбаза" Т.: 48-10-42, 48-09-48, 44-01-81

ВМК ВОЕННО-МЕМОРИАЛЬНАЯ КОМПАНИЯ®
ОСНОВАНА В 1997 ГОДУ
ПАМЯТНИКИ
■ Гарантия ■ Бесплатное хранение
РИТУАЛЬНЫЕ УСЛУГИ
ЗАКЛЮЧАЕМ ПРИЖИЗНЕННЫЕ ДОГОВОРЫ
РЕАЛИЗУЕМ ГАРАНТИИ ГОСУДАРСТВА*
г. Чебоксары
• ул. Урукова, д. 2«Б»
8 (8352) 45-30-34
8 (917) 653-63-75
• ул. Гражданская, д. 25
24 часа
8 (917) 653-60-43
8 (800) 200-07-10**
www.vmkros.ru
*В соответствии с Постановлением Правительства РФ от 6 мая 1994 г. № 460. **Звонок по России бесплатный

Строительной организации требуется
МАШИНИСТ
башенного крана
Работа в г. Цивильске. Зарплата достойная, расходы оплачиваются
Тел.: 8-960-302-42-30, 8(83533) 4-16-19

ООО «Яхтинг»
ЯХТИНГ
обувь/shoes
На обувное производство требуются:
• ШВЕИ (3-5 разряда, з/п 20 000 руб.)
• РАСКРОЙЩИЦЫ
Тел.: 8-962-321-22-76, 53-88-02
Оплата труда своевременная

Газета «PRO ГОРОД Чебоксары»
Учредитель: ООО «Город 21»
Директор: Карелин Н. Ю.
Главный редактор: Белова С.В. Шеф-редактор: Павлов Р.С.
Адрес издателя и редакции: 428008, г. Чебоксары, ул. Гагарина, 55, оф. 402,
тел.: (8352) 64-06-10, (8352) 64-06-11, (8352) 64-06-12.

16+

Рекламно-информационное издание, специализирующееся на сообщениях и материалах рекламного характера. Реклама более 40%.

газета PRO ГОРОД

Свидетельство о регистрации ПИ № ТУ 21-00202 от 12.05.2012 «PRO ГОРОД Чебоксары» зарегистрировано Управлением Федеральной службы по надзору в сфере связи, информационных технологий и массовых коммуникаций по Чувашской Республике – Чувашии.

Мнение редакции может не совпадать с мнением авторов публикуемых материалов. За содержание рекламы ответственность несут рекламодатели. Все рекламируемые товары и услуги, подлежащие обязательной сертификации, сертифицированы. Цены и размер скидок действительны на день выхода газеты. Материалы, помеченные знаком △, публикуются на коммерческой основе. Письма и корреспонденция не возвращаются авторам и используются по усмотрению редакции. В публикуемой телепрограмме возможны изменения.

Газета отпечатана в ЗАО «Прайм Принт Нижний Новгород». 603600, г. Нижний Новгород, ул. Литвинова, 74. Заказ – 9847.
П.л. – 7,04 Подписано в печать: по графику – 00.00. Фактически – 00.00. Дата выхода из печати: 22.11.2014 г. Тираж 142 000 экз.
Газета распространяется бесплатно

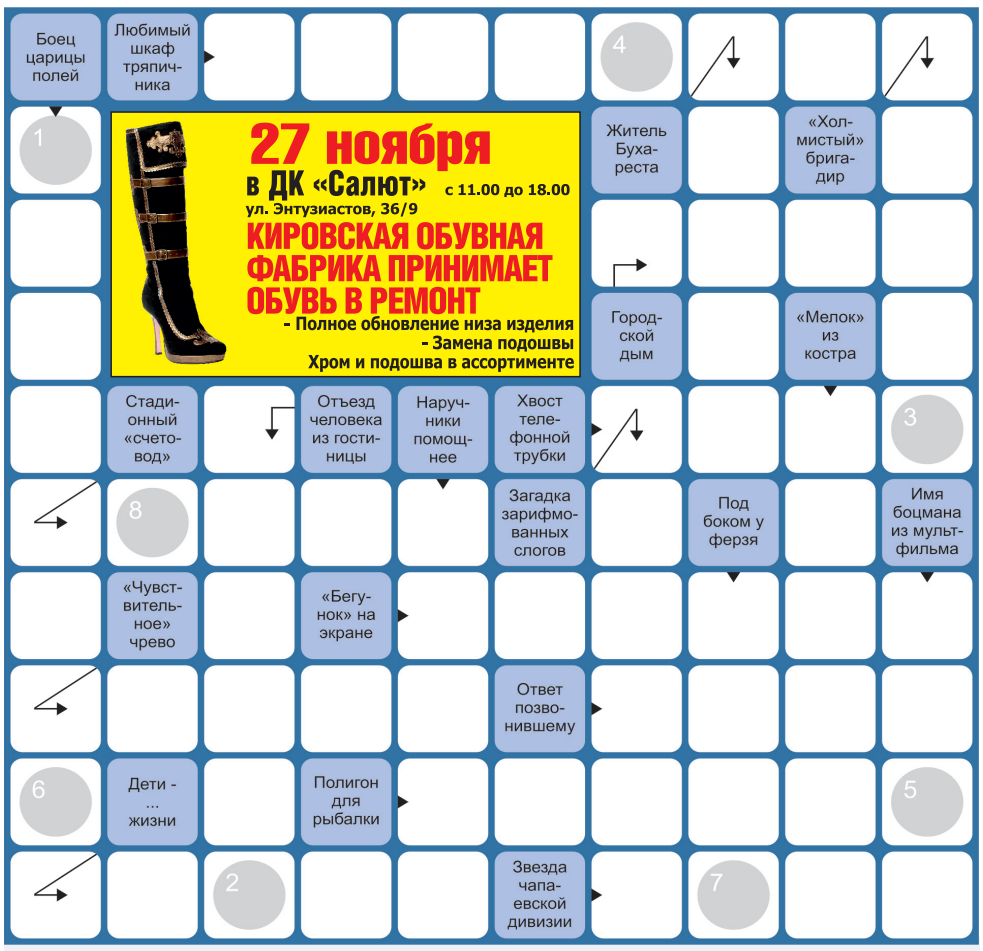

Ответ будет опубликован в № 48 (223). (6+)
Ответ прошлого сканворда - заморозок.
Первой ответ прислала Надежда Тверскова.
Сканворд составил Алексей Пискунов.
Отгадайте ключевое слово, отправьте СМС с ответом до понедельника на номер 8-927-668-34-39. Не забудьте написать, как вас зовут.
Первого, кто пришлет СМС с правильным ответом, ждет приз в редакции.
Подробности конкурса по адресу: улица Гагарина, 55, офис 402, 4 этаж, телефон 64-06-10.

простые ДЕНЬГИ для хороших людей

ЦЕНТРОФИНАНС
МИКРОФИНАНСИРОВАНИЕ

г. Чебоксары, Эгерский, б-р 44
ТЦ "Рябинка", 2 эт.
тел. 8 987 760 20 54

Займы предоставляются МФО ООО «Центрофинанс ПИК» рег. № 65 14 031 11 005236 от 11.06.2014, ОГРН 1142932001299 на условиях платности и возвратности посредством уполномоченных агентов. На правах рекламы. Не является публичной офертой в смысле ст. 437 ГК РФ.

СберФинанс
ВСЕГДА ВМЕСТЕ
КРЕДИТНЫЙ ПОТРЕБИТЕЛЬСКИЙ КООПЕРАТИВ
ЗАСТРАХОВАНО ЗАО СК «ФИНРОС»

УСПЕЙТЕ!!!
ТОЛЬКО ДО КОНЦА 2014 ГОДА
ПРИНИМАЕМ СБЕРЕЖЕНИЯ
ДО 120% В ГОД
ЭТО НЕ МИФ - ЭТО РЕАЛЬНЫЙ ТАРИФ!!!
Ждем вас по адресу:
г. Чебоксары ул. Николаева, д. 2
www.sberfinans.ru

- Без потери % при досрочном снятии*
- Выплата % ежемесячно или в конце срока
- Двойная гарантия с индивидуальным страхованием **

(8352)48-26-62
8-903-322-26-62
8-800-700-67-57
Звонок по России бесплатный

КПК «Сберфинанс» работает на основании ФЗ от 18.07.2009 № 190-ФЗ и является членом СРО НП МСКК «Опора кооперации». Услуги предоставляются исключительно членам кооператива. Вступительный взнос - 100 руб., паевый взнос - 300 руб. ** На каждый договор сбережений выдается именной страховой полис от страховой компании ЗАО СК «Финрос». * При досрочном снятии перерасчет под меньший процент или под 1% годовых. Подробности по тел. 8-800-700-67-57 или на сайте www.sberfinans.ru

Внимание абоненты - потребители природного газа!

ООО «Газпром межрегионгаз Чебоксары» напоминает о необходимости своевременных расчетов и предоставлении сведений о показании прибора учета газа.

Передать показания можно по круглосуточному многоканальному телефону ***37-36-04***,через интернет-сайт в разделе «Личный кабинет» (***www.gmch.ru***) или сообщить сведения оператору при оплате за газ.

Произвести оплату можно в отделениях Сбербанка РФ, ФГУП «Почта России», в абонентских пунктах и территориальных участках ООО «Газпром межрегионгаз Чебоксары», через платежные системы и терминалы.

ГАЗПРОМ МЕЖРЕГИОНГАЗ ЧЕБОКСАРЫ

FaLinda
МЕХОВОЙ МАРКЕТ
Большой выбор шуб из норки и мутона
ДОСТУПНЫЕ ЦЕНЫ!
АКЦИЯ! скидка 20%** на норку
РАССРОЧКА БЕЗ БАНКА*
*ИП Фадеев Г.Ю. ** акция до 30.11.2014
г. Чебоксары, проспект Мира, 21
Тел. 639-200

МАГНИТ КОСМЕТИК

Ул. Эльгера, 11
Ул. Гагарина, 19
Пр. Московский, 12
Ул. Совхозная, 15
Пр. 9-й Пятилетки, 16/1
Ул. Энтузиастов, 24
Пр. М. Горького, 15

с 21 по 24 ноября -20%
на ВСЕ ДЕТСКИЕ ПОДГУЗНИКИ

с 25 по 30 ноября
Опять 25
-25%
СКИДКА НА ДЕКОРАТИВНУЮ КОСМЕТИКУ
*СПИСОК АКЦИОННЫХ ТОВАРОВ УТОЧНЯЙТЕ В МАГАЗИНАХ

БЫТОВАЯ ТЕХНИКА Лидер

Водонагреватель Etalon 80 S RE (22)
- накопительный
- электрический
- объем 80 л
- мощность 1.5 кВт
- питание 220 В
3800 р.

Перфоратор Интерскол П-24/700ЭР
- мощность 720 Вт
- патрон SDS-Plus
- режим реверса
- вес 2.75 кг
3990 р.

Мотокультиватор НЕВА МК-200-С6.0 23990 р.
Мощность л.с. 6

ТРК «Мега Молл» 1 этаж
г. Чебоксары, ул. Калинина, д. 105а
Телефон 22-23-69
ВСЕГДА НИЗКИЕ ЦЕНЫ

SKY BAR
Банкеты
Корпоративы
Новогодняя ночь
Тел.: 36-26-26, 44-90-66
vk.com/skybaropen

"GOLD OVEN"
гостиница
ул. Ленинского Комсомола, д.39
ост "Художественная школа"
КОМФОРТНЫЕ НОМЕРА В НОВОЙ ГОСТИНИЦЕ НА ЧАСЫ, СУТКИ.
1 -3 часа - 500 руб.,
сутки - от 500 руб./чел.
22-20-50
44-05-60
вход со двора
(домофон - №11)
goldovenhotel.ru

кондитерская-кафетерий
КОРЖИК
торты и пирожные на заказ любой сложности
для именинников скидка на торт 5% и аренда зала БЕСПЛАТНО
стол заказов
49-07-70 г. Чебоксары, пр. Ленина, 44

ЕСТЬ НОВОСТЬ?
Сообщите по т. 38-34-39, e-mail: red@pg21.ru
Опубликуйте новость в соцсетях, используя хэштег #pg21

Чебоксары | Бесплатная газета новостей | Рекламно-информационное издание

16+

газета PRO ГОРОД

WWW.PG21.RU

№ 47 (222) | 22 НОЯБРЯ 2014 | ТИРАЖ 142 000

ЗАЙМЫ
от 10 000 руб. до 3 000 000 руб.
18% годовых
можно безработным
можно один паспорт
возраст с 18 до 68 лет
все виды кредитования
тел.: 38-42-94, 8-927-668-42-94
ООО «ЭКСПРЕССКРЕДИТСЕРВИС», Св-во МФО 651303045004564 от 17.01.2014г.Срок от 1 месяца до 84 месяцев, 1.5% в месяц за пользование займом, необходим паспорт РФ. ru-eks.ru

Дизайнер: «Иногда подбираю мебель на свалке» (12+) стр. 15

Нашу землячку оскорбили на Первом канале (12+) стр. 3

Свои личные вещи известная модель раздала чебоксарцам (0+) стр. 17

Предприятие дезинфекционного профиля «САНМАСТЕР»
ОБРАБОТКА ПОМЕЩЕНИЙ ОТ КЛОПОВ И ТАРАКАНОВ
ПРОДАЖА СРЕДСТВ БОРЬБЫ С НАСЕКОМЫМИ
22-68-37, 68-31-66
WWW.CHEBDEZ.RU

Упавшую в Суру машину искали трое суток

Водолазам с трудом удалось достать ее из воды. Водитель и женщина, находившиеся в автомобиле, были пристегнуты ремнями безопасности (16+) стр. 16-17

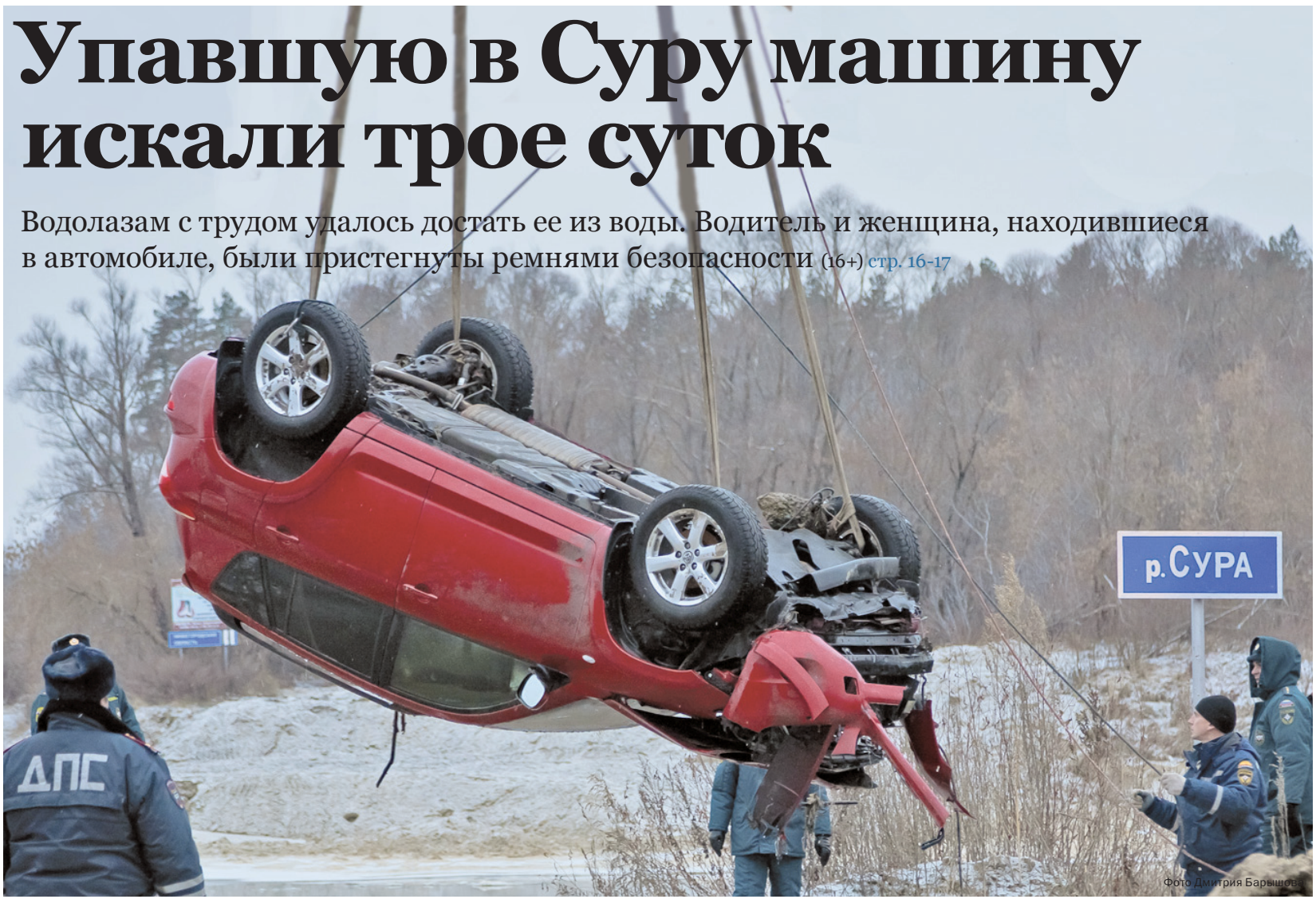

Фото Дмитрия Барышева

НАТЯЖНЫЕ ПОТОЛКИ
17 м²
~~6990~~
6750
ЧЕБСИЛИНГ
60-70-60

ОСТОВ
www.ooo-ostov.ru
Алюминиевые витражи
Офисные перегородки
Двери • Фасады
подр. по тел. 678-333, 238-048
г. Чебоксары, пр-т Ленина, 21/1, офис 8

окно на замок
ОКОШКИ ДЛЯ КРОШКИ
безопасные окна для ваших детей
...И КОШКИ
ТЕПЛЫЙ ДОМ
555-333
www.tdom.su

ЭКСПРЕСС-ВОЛГА БАНК
(8352) 22-44-22
18% ГОДОВЫХ
СТАВКА СНИЖЕНА
по кредитам

Чебоксары	К. Маркса, 52 пр. М. Горького, 19 пр. Ленина, 59 пр. 9-ой Пятилетки, 19/37	(8352) 22-44-22
Новочебоксарск	Винокурова, 35	(8352) 22-44-22

СУПЕР кредит 5000-1млн.р. населению 20-75 лет на момент погашения с постоянной регистрацией и общим трудовым стажем от года на 3;4;5 лет; 'при страховании жизни на срок действия договора и сумму кредита, увеличенную на десять процентов, 18% годовых; при отсутствии/прекращении страховки тридцать шесть процентов годовых; подтверждение доходов, поручительство, залог по усмотрению ЗАО АКБ «ЭКСПРЕСС-ВОЛГА. Информация на 10.11.14.

МАТРАСЫ
и аксессуары для сна
КДМ family
МАТРАС
Mystery Gracia
Скидка* на матрас в магазине КДМ! 30% 50% 40%
*Подробности уточняйте у менеджеров
Хозяйственный проезд, 11
тел.: (8352) 22-29-51

Погода (0+)

Информация с сайта gismeteo.ru

Четверг	Пятница	Суббота	Воскресенье	Понедельник	Вторник	Среда
27 ноября	28 ноября	29 ноября	30 ноября	24 ноября	25 ноября	26 ноября
-7 -6	-9 -9	-8 -5	-6 -4	-14 -10	-9 -7	-10 -5

Раздали светоотражатели (0+)

В четверг, 20 ноября, в День ребенка, сотрудники ГИБДД Чувашии вышли в рейд «Дети». Стражи дорог раздали малышам светоотражатели и конфеты с обращениями. «Кроме того, инспекторы навестили школьников, напомнили о важности соблюдения Правил дорожного движения, - сообщают в ведомстве. - Также провели викторины и конкурсы».

Фото Владимира Прокопьева

Отправили служить в Президентский полк (0+)

Во вторник, 18 ноября, 15 наших земляков проводили в Президентский полк. Конкурс по отбору кандидатов был высокий. Чтобы попасть туда, нужны отличные физические данные, славянская внешность, хорошая успеваемость в школе, родословная, личная мотивация. «Из Новочебоксарска отправлено два человека. А трое солдат, отслуживших там, получили рекомендации от командира Президентского полка для обучения в вузах на бюджетной основе», - сообщает начальник отдела военного комиссариата Чувашии по Новочебоксарску Сергей Баранов.

Карикатура Владимира Коновалова

Построят комфортное и недорогое жилье (6+)

Чувашия вошла в программу «Жилье для российской семьи» Минстроя России. «По этой программе до 1 июля 2017 года в Чувашии будет дополнительно построено 210 тысяч квадратных метров жилья экономкласса, - сообщают в администрации Новочебоксарска. - Цена квартир не будет превышать 30 тысяч рублей за 1 квадратный метр. Застройщикам окажут финансовую поддержку на развитие инфраструктуры на застраиваемой территории. Выделят до 4 тысяч рублей на квадратный метр жилья экономкласса».

Народная новость (6+) #pg21

Озеро Когояр появилось после падения метеорита?

Крестина Андреева
red@pg21.ru
тел. 38-34-39

В Заволжье геолог обнаружил десятки кратеров

На днях геолог Анатолий Иванов обнаружил, по его словам, свидетельства падения метеоритов в Чувашии около 10 тысяч лет назад. Он утверждает, что это уникальное открытие, так как в наших местах подобных находок еще не было. Ученый также предполагает, что и озеро Когояр в Заволжье метеоритного происхождения.

Геолог Анатолий Иванов открыл кратеры совсем недавно с помощью спутниковых изображений.

- Глубина воронок - от 2 до 10 метров, - заявляет ученый. - В районе озера Когояр я обнаружил 14 явных и 20 вероятных метеоритных следов, аналогичных лунной кратерной поверхности. Можно поискать остатки метеоритов, но они залегают глубоко в земле.

Также Анатолий Иванов сообщил, что в 1985 году при озере был найден кусок неизвестной породы весом около 1,5 килограммов.

- В 2008 году один из свидетелей находки отправился в Геологический музей Казанского университета и увидел там осколок метеорита, схожий с находкой. Посему можно сделать выводы, что на озеро Когояр упал метеорит, - говорит Анатолий. - Правда, ученые и геологи относят озеро по своему генезису к водоемам, образовавшимся путем вымывания подземными водами. Я хочу доказать обратное.

Главный геолог Чувашского государственного института инженерных изысканий Николай Чернов считает, что говорить о падении метеоритов в район озера Когояр можно будет только после углубленного исследования местности.

- В этом нам помогут магнитные съемки. Ранее в Чувашии не было известно о подобных кратерах. Самый же свежий след от упавшего метеорита на ближайшую к республике территорию найден около Нижнего Новгорода, - рассказывает Чернов.

Геолог Иванов сообщил, что весной следующего года он вместе с группой единомышленников собирается на Когояр, чтобы посетить места падения метеоритов.

Фото Владимира Прокопьева

Кстати

- Озеро Когояр - это месторождение сапропелевых грязей, которые считаются полезными для здоровья, - рассказывает геолог Анатолий Иванов.

Обсудите эту новость здесь: **pg21.ru/publicnews/view/608**

Анатолий Иванов: «Ранее не было известно о кратерах в Чувашии»

На площади Республики начали устанавливать новогоднюю елку (0+)

В понедельник, 17 ноября, Чебоксары начали украшать к Новому году. На площади Республики работники уже собирают каркас елки. «Сегодня я проходил по площади и увидел, как возводят каркас новогодней красавицы, - говорит горожанин Алексей. - Мое настроение поднялось, ведь я вспомнил про приближение Нового года, до которого осталось чуть больше месяца!» В управлении культуры администрации Чебоксар сообщают, что горожане смогут не только насладиться праздничным оформлением, но и принять участие в конкурсах. «По традиции новогодние мероприятия начнем задолго до праздника, - говорит начальник управления культуры Людмила Маркова. - С 1 декабря стартует много разнообразных конкурсов, в которых могут принять участие не только малыши. Одним из самых интересных проектов станет «Новогодний бульвар».

Фото Владимира Прокопьева

Народная новость (12+) #pg21

Семью чебоксарки «унизили» на Первом

Крестина Андреева
red@pg21.ru
тел. 38-34-39

Супруги Пищита стали героями программы «Модный приговор»

В четверг, 13 ноября, героями программы «Модный приговор» на Первом канале стала уроженка Чувашии Татьяна. Супруг Александр Пищита обвинил ее в том, что она не соответствует его статусу.

По словам мужчины, наряды его жены очень просты, не соответствуют ее внутреннему содержанию.

- Моя супруга, молодая, умная, красивая женщина, которая работает руководителем в крупной организации. Но носит она облегающие платья и рваные джинсы. Считаю, что такие наряды не соответствуют ее статусу, - заявил на передаче Александр.

Одна из ведущих программы, Дарья Донцова, попыталась заступиться за героиню.

- Сложилось впечатление, что Александр лишает супругу сексуальности, - сказала ведущая. - Вы хоть говорите жене, что ее любите? Всем мужчинам перед тем, как в чем-то обвинять женщину, необходимо взять ответственность в свои руки, обеспечивать ее. Александр, очевидно, жалеет средства на супругу.

Высказывание не понравилось Александру. Недовольства копились на протяжении всей программы. Множество резких высказываний в адрес героев посыпались после того, как муж самостоятельно подобрал одежду своей жене.

- В отношении героев и славного города Чебоксары были сказаны неприличные слова, - заявил Александр. - Если вы сейчас же не извинитесь, мы покинем студию.

Мужчина вместе с группой поддержки, не дождавшись выхода супруги после преображения, покинул съемочную площадку.

Было заметно, что Татьяна растерялась, когда не увидела своих родных в студии. Тем не менее чебоксарка успела примерить один из образов, предложенных ей стилистами. После этого родные женщины увели ее из студии.

Образы Татьяны до и после преображения на передаче оценила чебоксарский стилист. Работа коллег из Москвы ей понравилась.

- Отдаю предпочтение 2-му образу, - говорит Цветана Софронова. - Отлично подобраны цветовые сочетания и фактура. Силуэтные линии, фасон юбки и верх замечательно подчеркивают все достоинства героини. Скошенная челка и миловидные кудряшки убирают сразу 5 лет от реального возраста и корректируют форму лица.

Скриншот эфира «Первого канала»
www.1tv.ru

Татьяна до (слева) и после (справа) преображения в программе «Модный приговор»

СМС-жалобы

(12+)

Посетил магазин по улице Патриса Лумумбы и увидел кота на прилавке. Неужели нельзя убрать животное подальше от продуктов?

Нужно поставить ограждение возле трубы, которая находится под мостом, ведущим к «Богданке».

Почему в столице Чувашии нет улиц, названных в честь космонавтов из Алатыря?

Рядом с домами по проспекту Тракторостроителей бегают крысы.

Возле дома № 36 по улице Ленинского Комсомола нужно закопать траншею.

Между домами № 8 и № 10 по Юго-Западному бульвару один из водителей принципиально заезжает на газон.

На Южном поселке не помешает установить информационные табло на остановках.

Очень страшно проходить по улице Хевешской возле домов № 7 и № 11. Нужно поставить столбы уличного освещения!

Возле дома № 27 по улице Хузангая с мая разрыта земля. Когда же наведут порядок?!

После ледяного дождя по проспекту Мира, 9 попадали деревья и до сих пор лежат поперек тротуаров.

В переулке Гремячевском дорога как на армейском полигоне.

Перед домом на бульваре Юности машины ездят по детской площадке!

На улице Альгешевской целый месяц не горят уличные фонари.

Хорошо бы во всех лифтах повесить таблички «Не курить». Особенно в доме № 23 по улице Энтузиастов.

На улице Университетской в киоске продают лосьоны. Мужчины употребляют их в качестве напитка.

Водители микроавтобусов в большинстве своем грубые! Если не хотите работать, уходите с маршрутов!

Письмо читателя (6+)
В отделе учета и распределения детей по Московскому району никто не работает? Все дело в том, что с июня на звонки там никто не отвечает. Об очереди в детский сад не узнать, в Интернете эту информацию тоже не посмотреть. Срочно требуется регистрационный номер заявления, а узнать его нигде, кроме как в отделе учета и распределения детей, больше невозможно.

Екатерина Ефимова, г. Чебоксары

Ведущая рубрики

Крестина Андреева ждет ваших СМС-жалоб по телефону 8-927-668-34-39 или на электронную почту red@pg21.ru. Также вы можете сообщать новости по телефону 64-06-10.

Ответы (0+)

? На остановке «МТВ-центр» грязь, а когда пройдет дождь, на ней вообще невозможно находиться. Когда там заасфальтируют тротуар?

- Как только завершится строительство путепровода на этом участке, вся территория около остановки «МТВ-центр» будет благоустроена, - говорит главный инженер муниципального бюджетного учреждения «Управление жилищно-коммунального хозяйства и благоустройства города Чебоксары». - Собираемся завершить все работы в декабре этого года.

Фото Ярослава Николаева

Скоро жители перестанут месить грязь на остановке

? Как можно защитить детскую куртку от промокания?

- Пропитка вещей часто теряет свои свойства, и время от времени ее нужно восстанавливать, - рассказывает технолог Татьяна Гуданина. - Теперь можно не только почистить любимую одежду, но и надолго ее защитить! Услуга химчистки Eurolux - водоотталкивающая пропитка - не позволяет ткани промокать, одежда становится устойчивой к загрязнениям. Состав защищает вещи от влаги, сохраняет цвет и внешний вид. Телефон 222-122. Сайт: www.eurolux21.com △

Мысли на ходу

(6+)

Елизавета Свеклова, 90-летний юбиляр, рассматривает семейные фото (6+)

#Праздник Сегодня, 12 ноября, я праздную свой день рождения. Немного приболела, поэтому юбилей буду отмечать дома в кругу родных и близких друзей. Пока жду гостей, решила посмотреть альбом со старыми фотографиями. На самом деле я родилась 4 ноября, в день Казанской иконы Божией Матери. Но во время крестин в графу «Дата рождения» вписали 12 ноября.

#Работа Около 43 лет я проработала медсестрой. В 1945 году окончила медицинское училище и устроилась работать в районную больницу. Но через несколько лет перевелась в город. За это время работала практически во всех отделениях больницы.

#Семья С супругом Алексеем мы учились в одном классе. В начальной школе из-за того, что мальчишки часто хулиганили, их сажали за парты вместе с девочками. Он сидел за одной партой вместе со мной и еще одной девочкой, которую тоже звали Лиза. После окончания 10-го класса мы дружили, вскоре его забрали в армию. А когда он вернулся, поженились. Вырастили двух дочерей и сына.

#Долголетие В моей семье много долгожителей. Секрет? Даже не знаю. Хорошее крепкое здоровье, работа, которая приносит радость, дружная семья, любимые дети и внуки. Каждый день, если позволяет погода, выхожу на улицу. Вместе с подругами мы ходим пару часов по стадиону, это помогает держать себя в тонусе. Во время прогулки прохожу около 4-5 километров.

Беседовала Анастасия Коновалова, фото Алексея Свеклова

ТРАСТ капитал КПК
Принимаем сбережения с доходностью
до 10% в месяц на руки
Все сбережения застрахованы
Выплаты процентов ежемесячно
Пр. Ленина 14
www.trustcap.ru
8-(8352)-222-036
8-(8352)-222-069
Выплаты - 9% и 10% в месяц на руки в зависимости от выбранного варианта программы сбережений. Срок действия договора 1 год. Сбережения принимаются от 10000 до 600000 рублей. Для заключения договора требуется паспорт и ИНН. Досрочное расторжение договора производится в предусмотренном КПК порядке с пересчетом процентов в сторону уменьшения. Услуги предоставляются исключительно членам кооператива. Вступительный взнос 100 руб., членский взнос 100 руб., паевый взнос 500 руб. (возвращается при выходе из КПК). На каждый договор выдается именной страховой полис от страховой компании ЗАО СК «Финрос» лиц. С №0079 71. КПК «ТрастКапитал» работает на основании ФЗ от 18.07.2009 г. № 190-ФЗ, является членом СРО НП «МСКК Опора Кооперации. КПК «ТрастКапитал» ежеквартально отчитывается перед Центральным банком РФ и саморегулируемой организацией.

НАТЯЖНЫЕ ПОТОЛКИ
«ПРЕМИУМ» класса
скидка 40 %
гарантия 10 лет
НОВОСЕЛАМ И ПЕНСИОНЕРАМ ДОПОЛНИТЕЛЬНЫЕ СКИДКИ
SALE
Акции до 30.11.2014
ТВОЙДОМ
Современные решения для вашего дома
ПВХ-потолки, тканевые потолки, фактурные потолки, многоуровневые потолки, фотопечать
Центр, ул. Ильбекова, д. 2, ост. «Детский мир» тел.: 62-40-99, 29-00-08, 38-30-54
ЮЗР, ул. Гражданская, д. 109а, ост. «Ул. Мате Залки» (ТЦ, 3 этаж) тел. 37-33-71
НЮР, ул. 324 Стрелковой Дивизии, д. 21, (напротив рынка «Шупашкар») тел.: 37-19-59, 226-227

Как дожить с одним окном до золотой свадьбы?

Ирина Серова

Завод «Планета Свет» открывает секреты

«Прожить 50 лет с одним окном - разве такое возможно?» - спросите вы. «Еще как! - ответят вам на заводе-производителе пластиковых окон «Планета Свет». - Главное - знать, на что стоит обратить внимание при выборе окна».

Секреты окна-долгожителя. Составляющие долголетие окон, произведенных заводом «Планета Свет», - профиль VEKA высшего класса А, автоматическое производство с дорогостоящим и высокоточным оборудованием, его постоянная модернизация и профессиональные специалисты.

Окна завода «Планета Свет» из профиля VEKA - это гарантия плотного прилегания створки, отличная работа немецкой фурнитуры и сохранение всех свойств на протяжении десятилетий. Толщина наружных стенок профиля VEKA составляет три миллиметра. В дешевом профиле толщина стенок меньше. Это нередко приводит к поломке рам и створок. В таком профиле хуже держатся саморезы, запросто может выпасть створка. Также дешевый профиль выгибается на жаре, что приводит к продуванию окна.

Производство и монтаж - по ГОСТу. Выбирая окно, проверьте у продавца наличие сертификатов, подтверждающих качество продукции.

Все окна от производителя «Планета Свет» соответствуют ГОСТу. Завод работает только с настоящим немецким профилем VEKA. Его качество подтверждено российским ГОСТом и самым строгим европейским сертификатом RAL.

Вместе с окнами завода «Планета Свет» вы получите и монтаж с соблюдением всех правил и ГОСТов. Это важно, так как даже небольшая ошибка в технологии монтажа может привести к запотеванию летом, появлению плесени в комнате и разрушению стен вокруг окна.

Окна завода «Планета Свет» прослужат более 50 лет. Установив окно после свадьбы, вы можете быть уверены, что золотую свадьбу оно будет праздновать вместе с вами.

Миллион квадратных метров окон. Сегодня окна завода «Планета Свет» стоят не только в Пермском крае. Их высоко оценили жители Удмуртии, Урала, Башкирии, Татарстана, Республики Марий Эл и северных районов России.

За 13 лет работы завод произвел более 700 тысяч оконных конструкций. Это больше миллиона квадратных метров!

Наладить рабочий процесс современного завода - серьезная работа специалистов высокого класса и огромные инвестиции. Позволить себе их может только сильное, развивающееся предприятие. Такое, как завод «Планета Свет». △

Фото предоставленно заводом «Планета Свет»

Илья Дмитриев производит монтаж строго по ГОСТу

«Товар года»

В 2012 году окна завода «Планета Свет» признаны «Лучшим товаром года». Покупайте у профессионалов!

ЛУЧШИЙ ТОВАР ГОДА

Адреса

Теплые и качественные окна Планета Свет можно приобрести по адресам:

- «Теплые окна»: ул. Кадыкова, 11/1, тел.: 38-96-41, 36-47-20
- «Окна «Миранда»: пр-т 9-й Пятилетки, 16/1, оф. 4, тел.: 36-11-80, 44-55-69
- Окна «Veka»: ул. К. Воробьевых, 5, оф. 309, тел.: 36-01-16, 36-57-94
- Окна «Планета Свет»: Вурнарское шоссе, 10, оф. 201, тел.: 48-68-34, 44-04-61
- «Светлые окна»: Московский пр-т, 40, оф. 66, тел.: 44-11-91, 36-13-20
- «Домашние окна»: ул. А. Королева, 2, оф. 2, тел.: 44-95-93, 36-47-60
- «Окна Баварии»: ул. Калинина, 109, строение 1, оф. 105, тел.: 37-35-91, 36-46-91
- «Окна Германии»: пр. Мира, 62г, оф. 336, тел.: 21-16-85, 24-02-39
- «Окна Мечты»: ул. К. Маркса, 52/2, оф. 128, тел.: 36-45-82, 21-16-86

www.planetasvet.ru

Испытано на себе (12+) #pg21

Журналист: «Люди проходили мимо, когда я кричала на «ребенка»

Алена Иванова
red@pg21.ru
тел. 38-34-39

Корреспондент провела необычный эксперимент

Ежегодно 20 ноября отмечается Всемирный день детей. Это еще одна возможность обратить внимание на то, как живут наши дети, окружены ли они любовью и заботой со стороны взрослых. Корреспондент «Pro Город» решила провести эксперимент, чтобы узнать, обращают ли внимание чебоксарцы на родителей, которые жестоки по отношению к своим детям, кричат на них. Подобное нередко можно увидеть на улицах города.

Подготовка. Эксперимент проводила два дня. Для его проведения положила в коляску куклу, обернув ее пледом. Рядом с «ребенком» разместила диктофон с душераздирающей записью плача и вышла на центральные улицы Чебоксар (фото 1). Моя задача состояла в том, чтобы сыграть плохую мать и выяснить, как отреагируют на родительницу горожане.

Чебоксарский «Арбат». От остановки «ХБК» на троллейбусе мы с фотографом поехали до остановки «Дом мод». Выходя из транспорта, коляску мне помог вытащить мужчина. На остановке людей было мало, поэтому мы пошли на «Арбат». В многолюдном месте я начала громко кричать на ребенка, который якобы лежал в коляске: «Закрой свой рот, ты мне надоел! Сломал мне всю жизнь». Услышав это, компания молодых девушек с удивлением посмотрела в мою сторону, но молча пошла дальше. Затем по дороге встретилась женщина с коляской. Услышав подобные крики, она злостно посмотрела и прибавила шаг (фото 2).

Рынок. Следующим пунктом для эксперимента стал небольшой рынок напротив «Мега Молла». Здесь бабушки продают сельскохозяйственную продукцию. Вечером тут было много народа. Проходя мимо торгующих, я снова вошла в роль. Но никто из них не осмелился сделать замечание (фото 4). Было лишь слышно, как женщины перешептывались, приговаривали: «Что за мать такая?! Истеричка!»

Остановка «Спартак». Завершающим местом для эксперимента стала аллея около остановки «Спартак». Тут часто прогуливаются чебоксарцы. Впереди меня стояли четыре пожилых женщины. Я стала кричать как никогда! Одна из старушек пыталась приструнить меня. «Ты что кричишь на ребенка, ненормальная?!» - спросила она. Горожанка замахнулась на меня тростью, пришлось отступить. «Для кого рожала?» - прикрикнула она мне вслед. Поругал меня и проходивший мимо парень (фото 5).

Вывод. Итог эксперимента оказался печальным. Большинству горожан не было даже дела до того, что я кричала на «ребенка», пинала коляску. Возможно, кто-то что-то и хотел сказать, но не решился. А между тем подобное равнодушие однажды может стоить жизни ни в чем неповинному ребенку. Как результат, хотелось бы сказать: люди, давайте быть более чуткими!

Фото Владимира Прокопьева

Мнение специалиста

- Если кричать на ребенка, он будет еще больше плакать, раздражаться, - говорит психолог Ирина Кобюк. - Впоследствии дети не реагируют на спокойную речь. Им тяжело в детском саду, в школе. На такого ребенка придется кричать, чтобы он усваивал сказанное. В итоге, это усложнит взаимопонимание с окружающими людьми.

Оставьте свое мнение на **www.pg21.ru**

Алена Иванова: «Людям было безразлично даже то, что я пинала коляску»

ОКНА
Натяжные потолки
ООО КОМПАНИЯ планета СВЕТ
Внимание, весь ноябрь скидка 50%
НАЙДЕТЕ ДЕШЕВЛЕ - ВЕРНЕМ 110% разницы
*До 30.11.2014. Информацию об организаторе, количестве подарков, сроках, месте и порядке получения узнавайте по телефонам и в офисах продаж.
ИП Сиразиев А.Р.
Вурнарское шоссе, 10 тел. 24-06-02 | ул. К. Воробьевых, 5 тел. 66-26-36 | пр-т Мира, 62г тел. 24-02-39 | ул. А. Королева, 2, тел. 64-19-36 | Московский пр-т, 40 тел. 24-23-49 | ул. Калинина, 109 тел. 63-59-53

Официальное представительство в Республике Татарстан
КОНСИБ®
ОКНА
БАЛКОНЫ ВИТРАЖИ
НАТЯЖНЫЕ ПОТОЛКИ 100 руб./м²
5 500 р.
5-камерный профиль по цене 3-камерного
Москитная сетка, отлив и микропроветривание в подарок к каждому окну *
Пенсионерам доп. скидка 1 500 р.
ИП Носикова Д.А.
Московский пр., 40 36-61-63, 36-47-11
* Акция бессрочная. Информацию об организаторе, количестве подарков, сроках, месте и порядке получения узнавайте по телефонам и в офисах продаж.

ОКНА БАЛКОНЫ ПОТОЛКИ
Экономьте с нами!
ЗАВОД планета СВЕТ
Под ключ за 3 дня!
Распродажа! по заводским ценам
Семьям скидка 10% за каждого ребенка
ТЦ «Ирбис», тел.: 37-45-53, 21-18-53
Срок действия распродажи и акции до 30.11.2014 Подробности по телефонам и в офисах продаж ИП Мухамедьяров Р. В.

"Фабричные окна"
ОКНА ДЕШЕВО!
весь НОЯБРЬ СКИДКА 50%*
Качественные окна по низким ценам!
НАТЯЖНЫЕ ПОТОЛКИ
ОКНА, БАЛКОНЫ
Рассрочка 0%**
Пенсионерам доп. скидка до 2 000 р.
ИП Мухаметдьяров И.П.
• Надежно • Качественно • Низкие цены
К. Воробьевых, 5, т.: 38-49-41, 21-18-49
* Акция бессрочная. Информацию об организаторе, количестве подарков, сроках, месте и порядке получения узнавайте по телефонам и в офисах продаж.
**Без участия банка

ОКНА ПЛАСТИКОВЫЕ
экологически безопасные
ДАРИМ ПЕНСИОНЕРАМ СКИДКИ!!!
VEKA
натяжные потолки 90 р./м²
до 70%
РАССРОЧКА 0%* Без участия банка
Срок акции до 30.11.2014 *ИП Носикова Д.А.
К.Маркса, 52/2, оф.128 211-656, 211-686

ИП Пинаева А.С
5500 р. 10000 р. 12000 р.
ОКНА БАЛКОНЫ ВИТРАЖИ
VEKA KBE SALAMANDER
натяжные потолки 95 р/м²
СКИДКА 45%* РАССРОЧКА 0%**
**Без участия банка
МТВ-центр, тел.: 44-63-38, 36-43-92
• Пенсионерам дополнительная скидка
• Гарантия - 12 лет.
• Найдете дешевле - вернем 110% разницы!
*До 30.11.2014. Информацию об организаторе, количестве подарков, сроках, месте и порядке получения узнавайте по телефонам и в офисах продаж.

ОКНА
deceuninck SALAMANDER KBE ОКОННЫЕ ТЕХНОЛОГИИ REHAU
у нас дешево!
НАТЯЖНЫЕ ПОТОЛКИ 150 р/м²
Одни из самых низких цен в России
ИП Кузнецов В.С
пр. Мира, 62г, тел.:38-96-82, 21-16-85

ОКНА БАЛКОНЫ ПОТОЛКИ
от 80 руб./м²
за 4900 руб.
MIRANDA всегда низкие цены
ДЕШЕВО ВСЕГДА! THYSSEN VEKA KBE SALAMANDER
Москитная сетка + отлив + микропроветривание – В ПОДАРОК!*
Пенсионерам и бюджетникам доп. СКИДКА*
ИП Мухаметдьяров И.П.
ДЦ «Техник», оф. 105 т.: 389-654, 481-560
*Акция бессрочная. Информацию об организаторе, количестве подарков, сроках, месте и порядке получения можно узнать по телефонам и в офисах продаж.**Без участия банка

У НАС НИЗКИЕ ЦЕНЫ
компания «Теплый свет»
ПЛАСТИКОВЫЕ ОКНА 5 500 р.
ЦЕНЫ СНИЖЕНЫ
НАТЯЖНЫЕ ПОТОЛКИ от 70 руб./м²
ТЦ «Меридиан»
ИП Кизадулин Ш. Э.
211-843, 389-537

ОКНА 5500 р.
VEKA
ПОТОЛКИ
РАССРОЧКА 0%
москитная сетка+отлив+микропроветривание - В ПОДАРОК!
планета СВЕТ
ИП Пинаева А.П. *рассрочка без участия банка
А. Королева, оф. 2
36-10-89, 44-89-09
◇ Пенсионерам скидки
◇ Производство без посредников
◇ Срок изготовления 2 дня ◇ Монтаж по ГОСТу
*До 30.11.2014. Информацию об организаторе, количестве подарков, сроках, месте и порядке получения узнавайте по телефонам и в офисах продаж.

ОКНА завод VEKA ВЕКА качество
скидка до 3700 р. с окна!
Рассрочка 0%
ЦЕНЫ НИЖЕ РЫНОЧНЫХ
Пенсионерам доп. скидка 1500 р.
соответствует ГОСТу
Дешевле только дром!
м/с, отлив, микропроветривание в ПОДАРОК к каждому окну
НАТЯЖНЫЕ ПОТОЛКИ - 190 р./м²
Срок действия акции до 30.11.2014. Без участия банка.
ИП Насипова Д. Р.
ТЦ "Ступени", оф. 309 Тел.: 37-35-96, 38-95-64
Информацию об организаторе, правилах проведения, о призовом фонде, о количестве призов и выигрышей, сроках, месте, порядке их получения можно узнать по указанным телефонам в офисах продаж

Человек без определенного места жительства признался, что бушлат нашел

Народный корреспондент (6+)
#pg21

Бомж надел форму стража порядка

Римма Артемьева

При этом мужчина попрошайничал

Во вторник, 18 ноября, я шла на остановку «Антей» в Новочебоксарске. Проходя мимо администрации города, заметила мужчину в форме правоохранителя Горожанин был похож на человека без определенного места жительства. Он попрошайничал, спрашивал десять рублей. Очень удивилась, поскольку нашивки знаков отличия на бушлате сохранились. Я поинтересовалась, откуда у него форма. Мужчина ответил, что нашел. Разве полицейские не должны утилизировать форму?

Фото Риммы Артемьевой

Римма Артемьева прислала новость на red@pg21.ru. Она получает 300 рублей. Присылайте свои статьи и фотографии по адресу: Гагарина, 55, 4 этаж, офис 402 или на e-mail: red@pg21.ru.

В ноябре в Чувашии подорожали рыба и яйца (0+)

Андрей Семенов
red@pg21.ru
тел. 38-34-39

Специалисты также отметили рост цен на бензин

В начале ноября Чувашстат провел мониторинг цен на отдельные потребительские товары и услуги.

- Исследование показало, что из наблюдаемых цен на продовольственные товары больше всего повысилась стоимость гречневой крупы, свежих помидоров, белокочанной капусты, сахара-песка, а также свежих яблок, - комментируют в Чувашстате. - Кроме того, подорожали куриные яйца, сыры твердые и мягкие, рис шлифованный, неразделанная мороженая рыба. Но не изменились тарифы на услуги пассажирского транспорта и жилищно-коммунального хозяйства.

Инфографика Надежды Барановой

Обсуждайте новость тут: **www.pg21.ru**

Продовольственные товары:

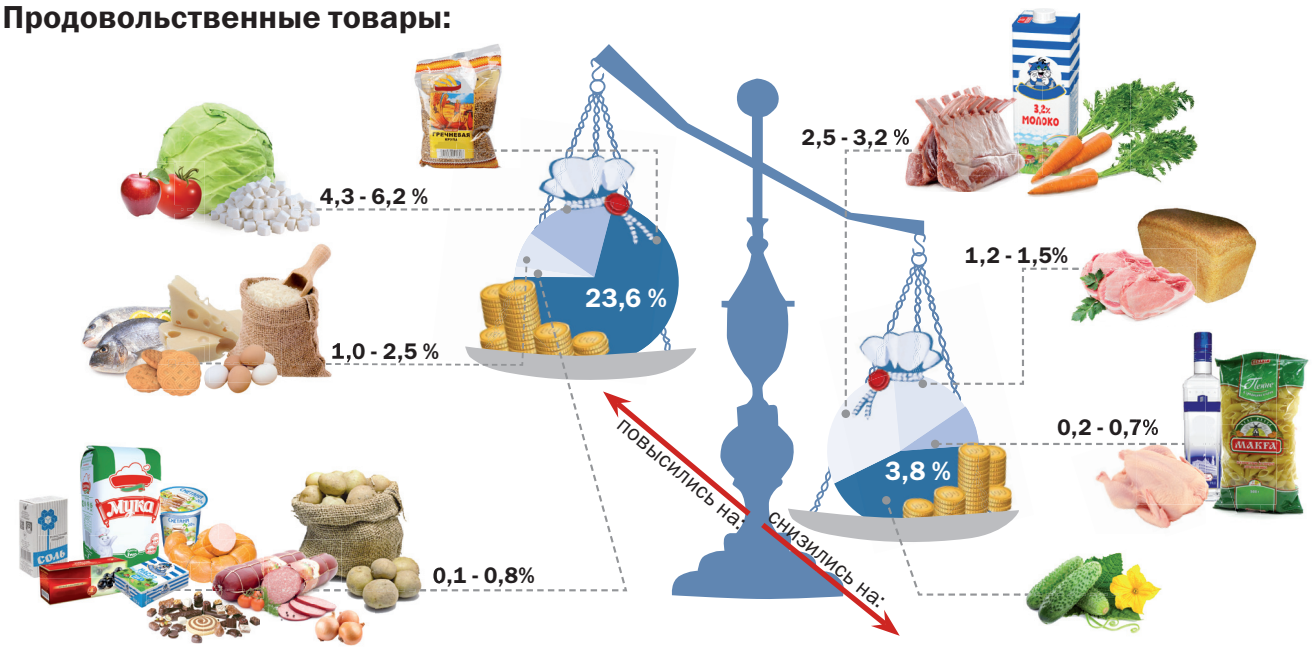

Непродовольственные товары:

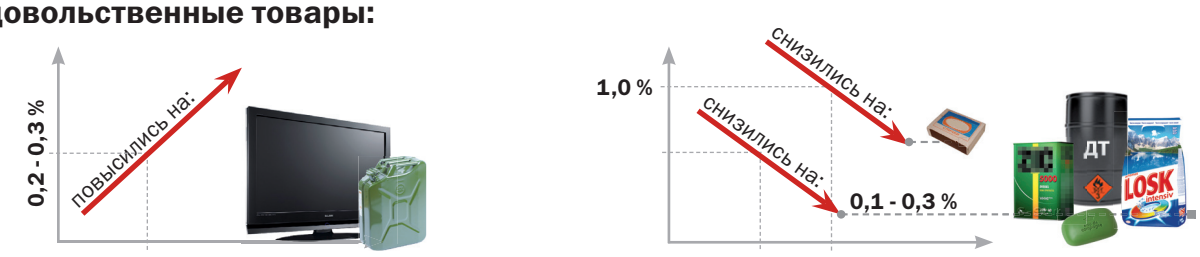

Как сберечь свои накопления в кризис?

Ирина Бурина

Сохранить и приумножить свои сбережения можно, став членом кооператива

Кредитный потребительский кооператив «Чебоксарский центр сбережений» все увереннее завоевывает доверие горожан.

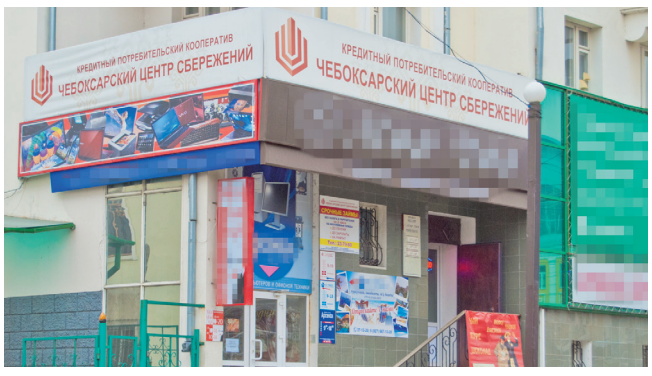

Процентная ставка в кооперативе доходит до 24 процентов годовых

О программах, сберегающих деньги, рассказала директор КПК «Чебоксарский центр сбережений» Анна Макрушева.

- Сберегательные программы нашего кооператива позволяют клиентам за определенное время увеличить сбережения и собрать требуемую на те или иные цели сумму, - говорит Анна. - Процентная ставка доходит до 24 процентов годовых*! Чем дольше работают вложенные клиентом средства, тем выше сумма, которую он сможет получить в конечном счете.

Самые популярные программы кооператива: «Выгодная» (на срок 1, 3, 6 и 12 месяцев с процентной ставкой от 15 до 22 процентов годовых соответственно) и «24» (на 24 месяца с процентной ставкой 24 процента годовых). Эти программы подходят для тех, кто не собирается трогать работающие на прибыль деньги и тем самым быстрее накопить.

Для пенсионеров и льготных категорий граждан (инвалидов, ветеранов ВОВ и лиц, приравненных к ним) существуют особые тарифы: плюс один процент ко всем действующим тарифам кооператива.

Узнать подробнее о сберегательных программах, а также заключить договор вы можете в офисе кооператива по адресу: улица Ленинградская, 23. Телефон для справок 23-79-80. △

Фото предоставлено КПК «Чебоксарский центр сбережений»
*Процентная ставка - от 15 о 24% годовых в зависимости от программы и срока размещения средств. Срок договора - от 1 до 12 мес. Для льготной категории граждан (инвалидов, ветеранов и пенсионеров) % ставка увеличивается на 1%. Минимальная сумма внесения - 10000 руб. В соответствии с действующим законодательством из суммы выплаченных процентов удерживается НДФЛ. Частичное снятие средств и капитализация процентов не предусмотрены. Услуги предоставляются только пайщикам кооператива. Для физ. лиц вступительный взнос - 50 руб., обязательный паевой взнос - 100 руб.
ИНН 2130113707
ОГРН 1132130000386

НАТЯЖНЫЕ ПОТОЛКИ пластиковые окна
Весь НОЯБРЬ СКИДКА 50% / ЦЕНЫ НИЖЕ РЫНОЧНЫХ
* Информацию об организаторе акции, правилах проведения, сроках, месте можно узнать по телефонам в офисах продаж, акция до 30.11.2014 ИП Серов А.Г.
МТВ-центр, оф. 201, т. 21-42-66; ТД "Сфера", 21-44-72; ТЦ "Ступени", 37-54-84; ТЦ "Меридиан", оф. 66, т. 21-17-33

НАТЯЖНОЙ ПОТОЛОК в вашем доме за 4 ПРОСТЫХ ШАГА
1 шаг Вы делаете заявку
2 шаг Замерщик замеряет потолок
3 шаг Монтажники устанавливают потолок
4 шаг Вы счастливы!
Московский пр-т, 40 тел.: 21-63-44, 36-57-93

Виртуозное исполнение...
Натяжные ПОТОЛКИ 100 р./м²
ул. Кадыкова, 11/1
21-69-97, 38-43-68

Плохого не посоветую!
НАТЯЖНЫЕ ПОТОЛКИ 65 р./м²
ТД «Сфера» 37-36-72, 21-44-72

САЛОН натяжных потолков и пластиковых окон «ПЛАНЕТА СВЕТ»
ЕВРОПОТОЛКИ от производителя
ОЧЕНЬ НИЗКИЕ ЦЕНЫ!
Гарантия 50 лет
Скидка 55 %
130 р./м² полотна
Пенсионерам и новоселам доп. скидка до 2 000 р.
* Информацию об организаторе акции, правилах проведения, сроках, месте можно узнать по телефонам в офисах продаж, акция до 30.11.2014
ул. К.Воробьевых, 5, т.: 37-61-22, 21-69-94
Поиск натяжных потолков заканчивается в компании

MIRANDA всегда низкие цены
НАТЯЖНЫЕ ПОТОЛКИ
Рассрочка**
ПЛАСТИКОВЫЕ ОКНА
скидка! 55%
СУПЕРАКЦИЯ! ПОТОЛОК всего за 80 р./м²
*Акция до 30.11.2014 ** ИП Ерофеева А.В., без участия банка
Вурнарское шоссе, 10, т.: 48-41-75, 36-47-80

90 р./м² УСПЕЙ КУПИТЬ!
Гарантия 30 лет
Версальские ПОТОЛКИ
рассрочка без участия банка сроки акции до 30.11.2014
Рассрочка *
СКИДКА 50%
БЦ «Альфа» *ИП Соколова Е.А.
т.: 21-53-98, 36-29-39
Пенсионерам и бюджетникам дополнительная скидка 500 руб.

Будьте здоровы.

АЛМАГ ЛЕЧИТ ПОЗВОНОЧНИК, СУСТАВЫ И ...

Осенью обостряются многие болезни. Не избегают обострений больные суставы и пораженный остеохондрозом позвоночник. Методов лечения множество. Один из них – физиотерапевтические процедуры, в частности, **магнитотерапия** *– воздействие на пораженные органы магнитным полем.*

АЛМАГ-01 – аппарат для лечения бегущим импульсным магнитным полем. Основные показания к лечению АЛМАГом: **остеохондроз позвоночника, артриты и артрозы, гипертоническая болезнь, бронхиальная астма, панкреатит, дискинезия желчевыводящих путей, язвенная болезнь желудка и 12-перстной кишки, нейродермит, гинекологические и другие распространенные заболевания.**

АЛМАГ способствует снятию симптомов воспаления, исчезновению боли, возвращению работоспособности.

АЛМАГ устроен так, что им удобно проводить лечение самому пациенту (без посторонней помощи). Его четыре лечебных индуктора, связанные между собой в гибкую цепочку, легко обернуть вокруг сустава, на них можно лечь спиной. **АЛМАГ** оказывает на организм щадящее действие и применяется практически в любом возрасте. Им можно лечиться даже ослабленным больным, пожилым людям чем другое лечение противопоказано.

Подробнее о методах лечения и вопросах сохранения здоровья узнайте из книги Н. Е. Ларинского «Победа над болью».

ВНИМАНИЕ! Также Елатомский приборный завод выпускает новый высокотехнологичный аппарат **АЛМАГ-02**. Он имеет неоспоримые достоинства, которые выделяют его из общей серии магнитотерапевтических аппаратов для домашнего применения. В **АЛМАГе-02** для каждого заболевания разработана своя, **индивидуальная программа.**

Показания к применению:
***атеросклероз сосудов**
***лимфедема**
***хроническая венозная недостаточность и ее осложнения**
***хронический тромбофлебит**
***все виды артроза**
***артриты**
***остеопороз**
***псориаз;**
***бронхиальная астма**
***остеохондроз**
***межпозвонковые грыжи**
***гипертоническая болезнь**
***ишемический инсульт и его последствия, ИБС и мн. др.**

Путь к мужскому здоровью

МАВИТ-надежное лечение простатита

Слышал от знакомых о приборе «Мавит», который способен лечить простатит и помогать при мужских проблемах. Как действует этот прибор, в чем его особенности и где его можно приобрести?

Николай, г. Чебоксары

Для лечения простатита, в том числе и на фоне аденомы простаты, предназначено физиотерапевтическое устройство **МАВИТ (УЛП-01 «ЕЛАТ»).** Оно способно помогать одновременным воздействием тепла, магнитного поля и вибромассажа. Такое комбинированное воздействие признано наиболее результативным для восстановления кровоснабжения в области предстательной железы, снятия отека и воспалительного процесса. **МАВИТ** дает возможность значительно снизить или даже избавиться от боли в промежности, нормализовать мочеиспускание и половые функции, вернуть мужчине радость здоровой жизни.

Очень важно, что **МАВИТ** позволяет лечиться дома, самостоятельно, в удобное время и без морального дискомфорта.

Реклама

ВНИМАНИЕ!!! с 25 ПО 29 ноября в г. Чебоксары
Приглашаем приобрести аппараты АЛМАГ-01, АЛМАГ-02, Мавит (УЛП-01-«ЕЛАТ»)- применяется при простатите, ФЕЯ (УТЛ-01-«ЕЛАТ»)- применяется при ЛОР-заболеваниях
ПО ЗАВОДСКОЙ ЦЕНЕ ДО ПОВЫШЕНИЯ!
Спешите!!! Количество товара ограниченно!!!
25 лет ЕЛАМЕД физиотерапевтическая аппаратура
А в остальные дни приобрести аппараты можно в указанных аптечных сетях.
Также заказать аппараты можно наложенным платежом по адресу: 391351, Рязанская область, Елатьма, ул. Янина, 25. ОАО «Елатомский приборный завод». Сайт завода: www.elamed.com. ОГРН 1026200861620.
Телефон бесплатной горячей линии 8-800-200-01-13
Телефон представителя завода для справок 21-30-59

в магазине «Медтехника» Медтехника
в сети аптек «Аптеки Поволжья» АПТЕКИ ПОВОЛЖЬЯ
в сети аптек «Терра Биони» ВИТА
в магазине «Ригла» РИГЛА
аптека «№ 105»
в сети аптек «Айболит»
в сети аптек «Магия» МАГИЯ
в сети аптек «Добрый аптекарь» Добрый аптекарь
в аптеке «Бережная аптека» бережная аптека
в сети аптек «Будь здоров» Будь здоров!
в сети аптек «Фармация» Фармация
в аптеке «Максавит» АПТЕКА МАКСАВИТ
реклама

ИМЕЮТСЯ ПРОТИВОПОКАЗАНИЯ, ПРОКОНСУЛЬТИРУЙТЕСЬ СО СПЕЦИАЛИСТОМ

Бизнес-ланч (6+) #pg21

Юлиана Малхасянц: «Театрам нужны хорошие спонсоры»

Роман Павлов

Солистка Большого приехала в Чебоксары ставить оперу «Кармен»

Юлиана Малхасянц рассказала шеф-редактору Роману Павлову, что на ее постановке «Кармен» танцевать будут даже оперные солисты

Во вторник, 25 ноября, в Чебоксарах стартует 24-й Международный оперный фестиваль. Мы решили встретиться с одной из ведущих характерных солисток Большого театра Юлианой Малхасянц. Она приехала в наш город, чтобы поставить оперу «Кармен», которая откроет фестиваль. Юлиана рассказала, что ждет зрителей в эти дни, и поделилась своим мнением об артистах.

С какой целью вы приехали в Чебоксары?

- Меня сюда пригласили. Скоро стартует оперный фестиваль, для премьеры мы выбрали «Кармен». Сказать честно, мне нравится работать с местными артистами. Они все хорошие: и оперные, и балетные, все очень стараются. Это единственное, что греет. Все остальное мне нравится меньше.

А что тогда вас «не греет»?

- У театра нет многого, что нужно для моей постановки. Недавно сделали специальную панораму, на которой можно будет показывать проекцию. По тому, что я видела, могу сделать вывод: театр слабо оснащен с точки зрения сценического пространства, декораций. Ясное дело, что денег не хватает. Сейчас ни один театр не способен выживать без клубов друзей театров, без спонсоров. Это единственный шанс получить дотации, чтобы ставить хорошие, качественные, дорогие спектакли. Я общалась с директорами в разных регионах - это все абсолютно реально! Главное, захотеть это сделать. Театр - меценатский вид деятельности, так уж сложилось исторически.

А как же Год культуры, про который кричат из каждого угла?

- Ждать, пока раз в пять лет тебя обласкает министерство культуры, где таких театров по России немерено, не нужно! Прежде всего, первые лица республики должны заинтересоваться, чтобы их театр выглядел достойно. Любая власть воспитуема, я наблюдала лично, как губернаторы десятилетиями не ходили в театры, а потом начинали бывать на каждой премьере. Нужно приглашать, создавать для них какие-то особенные условия.

Власть властью, но главное, чтобы простой зритель ходил, не так ли?

- Насколько я знаю, ваш народ любит ходить в театры. Этому я как раз и была удивлена! Иногда я смотрю, какую «картинку» показывают пришедшим... Остается только радоваться за вашего зрителя.

Чем удивите на премьере оперы «Кармен»?

- Этот спектакль будет очень динамичным. Думаю, что людям, даже которые далеки от оперного искусства, скучно не будет. Ожидается много танцев. В моих постановках нет такого, что на сцене стоит дяденька или тетенька и долго-долго что-то поет. Все действия будут мобильными. Я заставила даже оперных солистов вертеть плащи, как тореадоры, и танцевать испанские танцы. С музыкальным руководителем театра Ольгой Нестеровой мы сделали определенные музыкальные сокращения. Я работаю, как могу. Если не с оперой, то с балетом. Иногда бывает, что и по 9-10 часов.

Вы успеваете отдыхать?

- У вас в городе - нет. А так, мы выбираемся с друзьями на природу, на шашлыки. Я хожу на премьеры спектаклей своих коллег и друзей, а также рисую. Последнее - мое хобби. Я расцениваю рисование как антистресс. Когда пишу маслом 2-3 часа, выпадаю из времени, у меня нет ни одной мысли в голове. Надеюсь отдохнуть и на премьере «Кармен», чего и вам желаю. Мы будем рады видеть всех на этой постановке.

Фото Владимира Прокопьева

Читайте полное интервью на сайте **www.pg21.ru**

ЧЕК-ЛИСТ

Выбор героя:

Чай.....100 рублей

Итого: 100 рублей.

Благодарим за помощь в организации съемки кафе Gallery

IT-сфера приведет вас к успеху

Сергей Иванов

ЧГУ имени Ульянова приглашает для обучения на факультете ИВТ

Окончив факультет ИВТ, Сергей Ефимов (на фото) устроился в солидную организацию

В современном мире в связи с развитием информационных технологий стали очень востребованы IT-специалисты. Информатика и вычислительная техника (ИВТ) и информационная безопасность отнесены к приоритетным направлениям развития экономики России.

Специалисты по информационной безопасности создают системы защиты информации, занимаются установкой, настройкой и сопровождением технических средств защиты, обучают сотрудников по вопросам обеспечения информационной защиты, разрабатывают нормативно-техническую документацию, предотвращают несанкционированный доступ к компьютерным сетям.

Программисты занимаются разработкой программного обеспечения, операционных систем, web-страниц; системные администраторы создают и поддерживают компьютерные сети фирмы; тестировщики занимаются поиском программных ошибок; специалисты службы технической поддержки - консультацией клиентов, установкой и настройкой системы. △

Фото предоставлено ЧГУ имени Ильи Николаевича Ульянова

Контакты

Московский пр., 15, корп. Б, каб. 100
Телефон 58-01-45

Лицензия № 1926 от 04.10.2011

Новостишье

(16+) Победитель получает билет в театр

Горожанка написала стихи про тонкий лед

МЧС предупреждает

Только что покрылся
Водоем наш тонким льдом,
И кто на него выходит,
Тот ведет игру с огнем.

Рыбаку ничто не страшно,
Азарт его на лед ведет
И дурная вера наша:
Да авось мне повезет!

...Да! Ему хотелось верить:
Ничего не произойдет!
Всего лишь миг -
И лед уходит у бедолаги
Из-под ног...

Хорошо, что увидали
Его беду на берегу,
Спасателей они позвали,
И не пошел «герой»
ко дну!
Зачем же, люди,
рисковать вам?
Жизнью нужно дорожить!
Ведь никто вам не подарит
Уже потом вторую жизнь.

Любовь Семенова

Чебоксарка Любовь Семенова написала стихотворение на материал «Рыбаки вышли на тонкий лед», который вышел в газете в № 44 (219) от 1 ноября. Она получает приз от «Pro Город».

Участники конкурса могут использовать художественный вымысел при написании стихотворений. Редакция вправе отказать в публикации любому участнику, исправить по своему усмотрению произведение без согласования с авторами. Редакция имеет право использовать присланное произведение по своему усмотрению, в том числе публиковать без дополнительного вознаграждения любым возможным способом. Количество подарков ограниченно. Подробности по телефону 36-52-62. Конкурс продлится до 31.12.2014.

ОКНА

успей заказать СО СКИДКОЙ!*

www.oknacheb.ru
посетите наш сайт

37-62-62

ООО «ОКНА ПРОФИЛЬ» ОГРН 1142130005808 ИНН 2130136655

Работаем по всей Чувашии!

Экологичные окна с энергостеклом “TopN+”

Теплее зимой до 70%, прохладнее летом!*

Окно “TopN+”, 5 камер
5370р. ~~9700р.~~
Рассрочка 0%*

Окно “TopN+”, 5 камер
6707р. ~~10120р.~~
Рассрочка 0%*

НЕМЕЦКОЕ КАЧЕСТВО
Окна премиум класса

Окно “TopN+”, 3 камеры
7685р.
~~11270р.~~
Рассрочка 0%*

Пенсионерам доп. скидки
Монтаж по ГОСТ*

Эксклюзивные Балконы Под Ключ!

Подходят на любые обычные балконы!

Любой сложности
Балконы с крышей
от 15900р. ~~25700р.~~
Рассрочка 0%*

Раздвижное остекление
Балконы с выносом
от 13900р. ~~26900р.~~
Рассрочка 0%*

Панорамное остекление
Любых размеров
от 18900р. ~~29400р.~~
Рассрочка 0%*

Балконы с отделкой
350р.- кв/м
от 12100р. ~~19300р.~~
Рассрочка 0%*

ООО «Окна Профиль» *ОАО «Альфа-Банк» подр. по тел., не является публичной офертой

ЗАВОДСКОЕ ПРОИЗВОДСТВО
СЕРВИСНЫЙ ЦЕНТР

ул. К. Воробьевых, д 20, 5 этаж
СЕРТИФИЦИРОВАНО

ОКНА

VEKA
ЭКОЛОГИЧНЫЙ ПРОФИЛЬ

ПОРА ГОРЯЧИХ СКИДОК*

АКЦИЯ*
КУПИ ОКНО ЗА ПОЛЦЕНЫ
УЗНАЙТЕ ПОДРОБНЕЕ ПО ТЕЛЕФОНУ

ДВОЙНАЯ ВЫГОДА*
ОКНО В КУХНЮ
5 420р.
+ ДЕТСКИЙ ЗАМОК В ПОДАРОК*

ДВОЙНАЯ ВЫГОДА*
ОКНО В ЧАСТНЫЙ ДОМ
4 650р.
+ МОСКИТНАЯ СЕТКА В ПОДАРОК*

ДВОЙНАЯ ВЫГОДА*
ОКНО В ЗАЛ
6 757р.
+ ЭНЕРГОПАКЕТ В ПОДАРОК*

ДВОЙНАЯ ВЫГОДА*
ОКНО В СПАЛЬНЮ
7 735р.
+ МАГНИТНЫЙ РИГЕЛЬ В ПОДАРОК*

ДВОЙНАЯ ВЫГОДА*
БАЛКОННАЯ РАМА
11 936р.
+ МИКРОАЭРАЦИЯ В ПОДАРОК*

КРЕДИТ**
РАССРОЧКА

СПЕЦПРЕДЛОЖЕНИЕ
ПОКУПАЙТЕ С ВЫГОДОЙ
скидки до -3000р
с каждого окна*
ПЕНСИОНЕРАМ И ЛЬГОТНИКАМ ОСОБЫЕ УСЛОВИЯ*

УСПЕЙТЕ ЗАКАЗАТЬ СО СКИДКОЙ*

*ПОЛЕЗНЫЕ ОПЦИИ К ВАШИМ ОКНАМ:
АВСТРИЙСКАЯ ФУРНИТУРА MACO
ДВУХКАМЕРНЫЙ СТЕКЛОПАКЕТ
ЗАМКНУТОЕ АРМИРОВАНИЕ

ДОВЕРЬТЕСЬ ПРОФЕССИОНАЛАМ!
КОНСИБ®
ОФИЦИАЛЬНЫЙ ПАРТНЕР
Veka - идеальное решение

www.euro-okna21.ru
Евроокна
Гагарина, 5

СВЯЖИТЕСЬ С НАМИ:
377-030
385-015
370-466

333-555

**ООО «Евроокна», **Банк-партнер: ООО «Русфинанс Банк». Цены на дату публикации. *Подробности акций по телефону.

Гардероб (6+) #pg21

Мастерица: «В моем гардеробе много вещей из Интернета»

Анастасия Коновалова
red@pg21.ru
тел. 38-34-39

Ксения Кашкарова поделилась секретами стиля

Чебоксарка Ксения Кашкарова получила титул «Лучшая рукодельница России - 2014». В интервью она рассказала о своей работе и показала гардероб.

Помните свою первую работу?

- Первые два украшения до сих пор хранятся у меня дома. Иногда я достаю их и умиляюсь тому, как небрежно, неаккуратно они сделаны. Но уже тогда у меня появились свой стиль и свои цветовые гаммы.

Покупаете ли вы бижутерию?

- Да, и даже очень часто. Я и сама делаю украшения, но в силу своей стеснительности редко их ношу.

Какой стиль в одежде предпочитаете?

- Не представляю свой стиль без каблуков и платьев. Хотя этой осенью с радостью носила кроссовки на высокой танкетке, кофту и джинсы.

Как часто вы ходите по магазинам?

- Очень редко, раз в сезон. Я заказываю одежду через Интернет. Это выгоднее и удобнее.

Сколько денег тратите на шопинг в Интернете?

- В месяц уходит около трех тысяч рублей.

Следите ли вы за модой?

- Больше слежу за тенденциями в индустрии моды. В «Инстаграме» я подписана на страницы интересных людей, которые пишут о моде и стиле.

Фото Владимира Прокопьева

Пальто
Очень нравится этот предмет гардероба. Пальто необычное, нарядное и фактурное.

Шарф
Часто использую для фотосессии сделанных мною украшений. Поэтому у меня много шарфов самых разных оттенков и материалов.

Сапоги
Предпочитаю обувь на каблуке. А эти осенние сапожки не только красивые, но и удобные.

Часы
Часы -мой постоянный спутник, так как подходят практически к любому моему образу. Слежу за временем, чтобы все успеть.

Украшения
Именно этот набор участвовал в конкурсе декоративно-прикладного искусства, в котором я заняла первое место.

Ксения Кашкарова выбирает элегантные платья

Повредили авто во дворе? Получите выплату вполне!

Ярослав Макаров

После аварии мужчина обратился в проверенную компанию

Большинство аварий на дорогах происходит по вине водителей из-за нарушения ими правил дорожного движения, а также недостаточной квалификации. Но как быть, если ДТП случилось без участия одного водителя во дворе собственного дома? Похожая ситуация произошла с чебоксарцем Леонидом, который припарковал свой «Форд-Мондео» в положенном месте рядом с домом и уехал за город. На следующий день его ждали неприятные известия.

Авария произошла в воскресенье, 26 октября. Леонид оставил свою машину во дворе собственного дома, а сам уехал. В понедельник он увидел, что у его машины разбиты бампер, фары, противотуманники и присутствует ряд скрытых повреждений. Горожанин позвонил в дежурную часть, где ему сообщили, что ДТП зарегистрировал сам виновник аварии. Леонид приехал за документами и обратился в уже проверенное место - Чувашский союз защиты страхователей.

Важно

Чувашский союз защиты страхователей осуществляет доплату за причиненный ущерб:
- по ОСАГО в результате ДТП, случившегося после 15 августа 2011 года;
- по КАСКО в результате ДТП, случившегося после 15 августа 2012 года.

Когда Леонид впервые попал в аварию, страховые компании обещали выплату лишь после суда. Времени на разбирательства у автовладельца не было. Тогда он узнал о Чувашском союзе защиты страхователей.

- В этот раз я не случайно обратился именно туда, - делится Леонид. - Однажды они помогли мне решить проблему, поэтому в компании я уверен. Необходимо лишь написать доверенность на авто и передать ее союзу. Там займутся оценкой авто и в короткие сроки осуществят выплату. Сотрудницы радуют теплым отношением и простотой в общении. Не тратьте время и нервы на походы в страховые компании, теперь вы знаете, куда обращаться!

Уже через 4 дня после обращения Чувашский союз защиты страхователей выплатил Леониду 21 000 рублей. Этой суммы хватило не только на ремонт автомобиля, но и на дополнительные запчасти и масла. △

Фото предоставлено Чувашским союзом защиты страхователей

Необходимые документы:
- свидетельство о регистрации транспортного средства,
- водительское удостоверение,
- документы по ДТП из ГИБДД.

На ремонт машины Леонид получил 21 000 рублей уже через 4 дня

Как быстро получить выплату:

ШАГ 1. Принимается заявка, проводится осмотр автомобиля

ШАГ 2. Называется сумма выплаты автовладельцу

ШАГ 3. Подготовка необходимых документов

ШАГ 4. Назначение даты выдачи денежных средств

Контакты

Чебоксары,
ул. Энгельса, 28,
офис 211
Тел.: 36-38-83, 44-39-33
www.doplatim.ru

Уважаемый Революн Николаевич! Сегодня мы поздравляем с Днем рождения главу семьи – заботливого отца, защитника, лучшего друга и просто настоящего мужчину! Дорогой наш папочка, все мы – твои дети, супруга и родные – желаем тебе счастья! Пусть его в твоей жизни будет побольше, пусть каждый день для тебя начинается с улыбки, а заканчивается приятным отдыхом в кругу семьи!

0+
законодательство без пробелов
на сайте
www.консультантплюс21.рф
г. Чебоксары, ул. Калинина, д. 80, офис 204
Тел. 23-90-49
ООО «ЦИТ «Телеком Софт»

Туристическое агентство Транс-Тур
Новогодние туры за границу: Таиланд, ГОА, ОАЭ, Доминикана и др.
Ежедневная продажа билетов до г. Москвы
т. 29-95-95
онлайн-бронирование
www.transtur21.ru
г. Чебоксары, ул. Привокзальная, 3 г
Автобусные туры:
«Новогодняя сказка в Карелии», 5 дн. 12 650 р.
«В гости к Дедушке Морозу!» г. Великий Устюг, 4 дн. от 8 350 р.
«В гости к Снегурочке!» г. Кострома, 3 дн. 4 300 руб.

Заказ воды:
67-12-30
56-12-30
18,9л
Бесплатная доставка
Вода Мелаша
90руб.
ООО "Мелаша", ОГРН 1142130001507, п. Северный, ул. Боровая, 9

Аквапарки г. Казань
скидки до 50%
tourist21.ru тел. 22-95-77

от 10 т.р. до 1 млн.р.
поможем получить
КРЕДИТ
даже с плохой кредитной историей можно без официальной работы до 7 лет можно только по паспорту
тел. 36-19-74 loaninfo.ru
КредитИнформБюро

газета PRO ГОРОД
(16+)
WWW.PG21.RU
№ 47 (222) | 22 НОЯБРЯ 2014 | ТИРАЖ 142 000

газета PRO ГОРОД
УлыбНитесь

«Игра Эндера» (12+) вс., ТНТ, 12.00

«13-й район» (12+), пн., СТС, 22.00

«Звезды светят всем» (12+), сб., Россия 1, 17.55

ИП Великов И.Н., ОГРНИП 3102130350094
Магазин спортивного питания
WWW.SPORTPIT21.RU
Низкие цены. Широкий ассортимент.
Бесплатная доставка!!!
ТЦ «7 холмов», 2 этаж тел. 37-42-94

АВТОБУСНЫЕ НОВОГОДНИЕ ТУРЫ
• Великий Устюг, 3 дн. - 4300 руб.
• Великий Устюг, 4 дн. - 8 800 руб.
• С.-Петербург, 5 дн. - 8 400 руб.
• С.-Петербург, 6 дн. - 9 400 руб.
Приобретайте туры в офисе
«СТО ДОРОГ»
www.club100dorog.ru
ул. Декабристов, 14, корпус 1
(8352) 63-09-04, 67-63-23

Легендарная группа «Алиса» (6+)

20 декабря в 19.00 в клубе MegaGalaxy состоится концерт группы «Алиса» во главе с неувядаемым лидером и идейным вдохновителем Константином Кинчевым. Состоится презентация нового альбома «Цирк». Также прозвучат лучшие песни группы за всю историю ее существования. Это будет большой сольный концерт. Билеты можно приобрести во всех кассах города. Подробности по телефону 378-298. △

Фото предоставлено организаторами концерта

МЕБЕЛЬ для малогабаритных квартир
Кровать-трансформер до 17 000 руб.

ЗВОНИТЕ: 386-205
8-927-668-62-05
МЕБЕЛЬ-ТРАНСФОРМЕР.COM

СтройИнвестФинанс
Строительно-финансовая компания
Программа «ПРОЦЕНТЫ СРАЗУ» 50% в год
Сроком на 9 месяцев, выплата процентов в день заключения договора.
Сумма от 100 000 руб. до 1 000 000 руб.
г. Чебоксары, пр. 9 Пятилетки, 30 (ост. «ДК тракторостроителей»)
Кредитный потребительский кооператив «СтройИнвестФинанс» действует на основании ФЗ от 18.07.2009 №190 «О кредитной кооперации». ОГРН 1147746924159 ИНН/КПП 7722852053/772201001.
Услуги предоставляются пайщикам кооператива. При вступлении в КПК «СтройИнвестФинанс» необходимо оплатить: обязательный паевый взнос - 50 руб., вступительный взнос - 50 руб.
КПК «СтройИнвестФинанс» является членом СРО НП «Губернское кредитное содружество».
При досрочном расторжении договора проценты пересчитываются по ставке рефинансирования ЦБ РФ, действующей на момент расторжения договора.
График работы:
пн.-пт. 9.00 - 19.00
сб.-вс. 10.00 - 15.00
Услуга такси
Тел.: 8 (8352) 21 37 38
8 800 700 14 68 (звонок по России бесплатный)
ПРОГРАММЫ

Наименование программы	Срок размещения	Проценты в год	Проценты в месяц	Выплата процентов
ПЕРВИЧНОЕ РАЗВИТИЕ 10 000 руб. - 100 000 руб.	1 месяц	24 %	2 %	Ежемесячно
РАЗВИТИЕ 10 000 руб. - 300 000 руб.	3 месяца	42 %	3,5 %	Ежемесячно
УДАЧНАЯ ОСЕНЬ 50 000 руб. - 600 000 руб.	3 месяца	48 %	4 %	В конце срока
НАКОПИТЕЛЬНАЯ 30 000 руб. - 1 000 000 руб.	6 месяцев	54 %	4,5%	Ежемесячно
СТАБИЛЬНАЯ 30 000 руб. - 1 000 000 руб.	12 месяцев	72 %	6 %	Ежемесячно
МАКСИМАЛЬНЫЙ + 100 000 руб. - 1 000 000 руб.	10 месяцев	84 %	7 %	В конце срока
ГОДОВАЯ 50 000 руб. - 1 000 000 руб.	12 месяцев	96 %	8%	В конце срока
ПРОЦЕНТЫ СРАЗУ 100 000 руб. - 1 000 000 руб.	9 месяцев	50 %	-	В день заключения договора

Нас знают! Нам доверяют! Мы это ценим!
Все сбережения застрахованы в ООО СК «Артекс»
СТРАХОВАЯ КОМПАНИЯ АРТЕКС
ОСНОВАНА В 1990 ГОДУ
Лицензия С № 2174 35 от 20.04.2007

ПОНЕДЕЛЬНИК 24 ноября

ПЕРВЫЙ

05.00 «Доброе утро» (0+)
09.00, 18.00 «Новости» (0+)
09.15 «Контрольная закупка» (0+)
09.45 «Жить здорово!» (12+)
10.55 «Модный приговор» (0+)
12.00, 15.00 «Новости»
12.20 «Сегодня вечером» (16+)
14.25, 15.15 «Время покажет» (16+)
16.00 «Мужское / Женское» (16+)
17.00 «Наедине со всеми» (16+)
18.45 «Давай поженимся!» (16+)
19.50 «Пусть говорят» (16+)
21.00 «Время» (0+)
21.30 Т/с «Соблазн» (16+)
23.30 «Вечерний Ургант» (16+)

РОССИЯ

05.00 «Утро России» (0+)
09.00, 03.30 «Найти и обезвредить. Кроты» (12+)
09.55 «О самом главном» (0+)
11.00, 14.00, 17.00, 20.00 «Вести» (0+)
11.35, 14.30, 17.10, 19.35 «Местное время. Вести» (0+)
11.55 Т/с «Тайны следствия» (12+)
12.55 «Особый случай» (12+)
14.50 «Вести. Дежурная часть» (0+)
15.00 Т/с «Сердце звезды» (12+)
16.00 Т/с «Пока станица спит» (12+)
17.30 Т/с «Каменская» (12+)
18.30 «Прямой эфир» (12+)
20.50 «Спокойной ночи, малыши!» (0+)
21.00 Т/с «Екатерина» (12+)
23.30 «Заговор против женщин» (12+)

НТВ

06.00 «НТВ утром» (0+)
08.20 «Прокурорская проверка» (16+)
09.35, 10.20 Т/с «Возвращение Мухтара» (16+)
10.00, 13.00, 16.00, 19.00 «Сегодня» (0+)
11.55 «Суд присяжных» (16+)
13.30 «Суд присяжных. Окончательный вердикт» (16+)
14.45 «Обзор. Чрезвычайное происшествие» (0+)
15.25, 16.30 Т/с «Лесник» (16+)
18.00 «Говорим и показываем» (16+)
20.00, 23.00 Т/с «Литейный» (16+)
22.00 «Анатомия дня» (0+)

СТС

06.00, 06.40 Мультфильмы (6+)
06.35, 07.10 Мультфильмы (0+)
07.30 Мультфильмы (12+)
08.00, 23.35, 01.30, 03.15 «6 кадров» (16+)
09.30, 13.30 Т/с «Воронины» (16+)
10.30, 21.00 Т/с «Молодежка» (16+)
11.30 Х/ф **«ПОВЕЛИТЕЛЬ СТИХИЙ» (0+)**

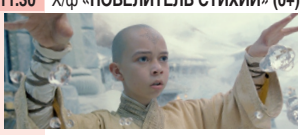

15.30 Т/с «Любит - не любит» (16+)
16.00 Т/с «Восьмидесятые» (12+)
17.00, 20.00 Т/с «Последний из Магикян» (16+)
19.00 Т/с «Кухня» (16+)
22.00 Х/ф **«13-Й РАЙОН» (12+)**

ТНТ

07.00, 07.30, 07.55, 08.25 Мультфильмы (12+)
09.00, 00.00 «Дом-2» (16+)
10.30 «Битва экстрасенсов» (16+)
11.30 **Х/ф «УНИВЕРСИТЕТСКИЙ ВАМПИР» (16+)**
13.30, 14.00 Т/с «Универ» (16+)
14.30, 15.00, 15.30, 16.00, 16.30, 17.00, 17.30, 18.00, 18.30, 19.00, 19.30 Т/с «Универ. Новая общага» (16+)
20.00, 20.30 Т/с «Физрук» (16+)
21.00 Х/ф **«ПАПЕ СНОВА 17» (12+)**
23.00 «Дом-2. Город любви» (16+)

РЕН-ТВ

05.00 «Территория заблуждений» с Игорем Прокопенко (16+)
06.00, 18.00 «Верное средство» (16+)
07.00, 12.00, 19.00 «Информационная программа 112» (16+)
07.30, 13.00 «Званый ужин» (16+)
08.30, 12.30, 19.30, 23.00 «Новости 24» (16+)
09.00 «Военная тайна» с Игорем Прокопенко (16+)
11.00 «Пища богов» (16+)
14.00 «Засуди меня» (16+)
15.00 «Семейные драмы» (16+)
16.00, 17.00 «Не ври мне!» (16+)
20.00, 00.00 Х/ф **«ДЕТИ ШПИОНОВ» (6+)**

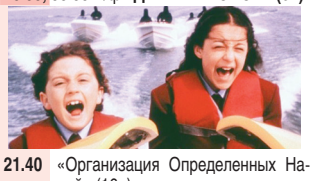

21.40 «Организация Определенных Наций» (16+)
23.30 «Смотреть всем!» (16+)

ТВ ЦЕНТР

06.00 «Настроение» (0+). **08.10** Х/ф **«СМЕРТЬ ПОД ПАРУСОМ» (12+). 10.55** «Доктор И...» (16+). **11.30, 14.30, 17.30, 22.00** «События» (0+). **11.50** «Постскриптум» (16+). **12.50** «В центре событий» (16+). **13.50** «Истории спасения» (16+). **14.50, 19.30** «Город новостей» (0+). **15.10** «Городское собрание» (12+). **16.00, 17.50** Т/с «Чисто английское убийство» (12+). **18.25** «Право голоса» (16+). **19.50** Т/с «Беспокойный участок - 2» (12+). **21.45, 01.45** «Петровка, 38» (16+). **22.30** «Рецепт майдана» (16+). **23.05** «Санкции и рыба» (16+).

ЗВЕЗДА

06.00 Д/с «Сталинград. Победа, изменившая мир» (12+). **07.00** «Легенды цирка с Эдгардом Запашным» (6+). **07.25** Х/ф **«РОДИНА ИЛИ СМЕРТЬ» (12+). 09.00, 13.00, 18.00, 23.00** «Новости дня» (0+). **09.10** Х/ф **«ЕГЕРЬ» (12+). 11.10** Х/ф **«ПРОЕКТ «АЛЬФА» (12+). 13.10** Т/с «Офицеры» (16+). **15.10** Т/с «Отрыв» (16+). **17.15** Д/с «Из всех орудий» (0+). **18.30** Д/с «Партизанский фронт» (12+). **19.15** Х/ф **«АТЫ-БАТЫ, ШЛИ СОЛДАТЫ...» (0+). 21.10** Х/ф **«ЖАВОРОНОК» (12+).**

21+

05.00 «Музыка» (16+). **06.00, 06.35, 07.20, 08.20, 14.20, 17.40, 19.50, 22.30** «События» (16+). **06.05, 06.40, 07.25, 08.25, 14.25, 17.45, 19.55, 22.35** «Навигатор цифрового мира» (12+). **06.10** М/с «Приключения поросенка Фунтика» (6+). **06.30** «Просыпайся со спортом» (0+). **06.45** М/с «Приключения капитана Врунгеля» (6+). **07.10** М/с «Будни аэропорта» (6+). **07.30** Д/ц «Человек-эпоха» (0+). **08.00, 14.10, 18.50** «#Людиблоги» (16+). **08.10** М/с «Будни аэропорта» (6+). **08.30, 19.00** Т/с «Госпожа горничная» (16+). **09.20, 11.40, 18.20, 20.00** «Горько!» (6+). **09.50** Х/ф **«ЗИГЗАГ УДАЧИ» (12+). 12.10 «НЕВИДИМЫЙ» (16+). 14.30, 22.40** «Венецианский бал» (6+). **15.00** «Брак без жертв» (16+). **15.50** Х/ф **«ДАМЫ ПРИГЛАШАЮТ КАВАЛЕРОВ» (12+). 17.50** «Мисс КАСКАД - 2014» (12+). **20.30** Х/ф **«КЛОД В ПОМОЩЬ» (16+).**

ПЕТЕРБУРГ 5 КАНАЛ

06.00, 10.00, 12.00, 15.30, 18.30, 22.00 «Сейчас» (0+). **06.10** «Утро на «5» (6+). **09.30** «Место происшествия» (0+). **10.30, 12.30** Х/ф **«БЕЛЫЙ ТИГР» (16+). 13.35, 14.35, 16.00, 16.10, 17.20** Т/с «Без права на выбор» (16+). **19.00** Т/с «Оса. Амнезия» (16+). **19.45** Т/с «Оса. Тысяча и одна ночь» (16+). **20.30** Т/с «Оса. Наследник» (16+). **21.15** Т/с «Оса. Новенькая» (16+). **22.25** Т/с «След» (16+). **23.20** «Момент истины» (16+).

ТВ3

06.00, 05.45 Мультфильмы (12+). **09.30** Д/ф «Загадки истории. Инопланетяне и эпидемии» (12+). **10.30** Д/ф «Загадки истории. Инопланетяне и древние цивилизации» (12+). **11.30** Д/ф «Загадки истории. Инопланетяне и смертоносное оружие» (12+). **12.30** Д/ф «Загадки истории. Инопланетяне и аномалии» (12+). **13.30** Д/ф «Городские легенды. Древнее зло Архангельского леса» (12+). **14.00, 14.30** «Охотники за привидениями» (16+). **15.00** «Мистические истории» (16+). **16.00, 16.30, 17.00** «Гадалка» (12+). **17.30** Т/с «Слепая» (12+). **18.00, 01.30** «Х-версии. Другие новости» (12+). **18.30** Т/с «Пятая стража» (16+). **19.30, 20.30** Т/с «Вольф Мессинг: Видевший сквозь время» (0+). **21.30, 22.20** Т/с «Элементарно» (16+).

РОССИЯ 2

07.00 Панорама дня. Live (0+). **08.30, 00.05** Т/с «Отдел С.С.С.Р» (16+). **10.15** «Эволюция» (0+). **11.45** Большой футбол (0+). **12.05** Т/с «Агент» (16+). **15.30, 01.55** «24 кадра» (16+). **16.00, 02.25** «Трон» (0+). **16.30, 22.05** «Освободители» (0+). **17.25** Х/ф **«ДВЕ ЛЕГЕНДЫ. ДВОЙНЫЕ СТАНДАРТЫ» (16+). 19.15, 21.45** Большой спорт (0+). **19.25** Хоккей. КХЛ. ЦСКА - СКА. Прямая трансляция (0+). **23.00** «Эволюция» (16+).

ДОМАШНИЙ

06.30, 07.00, 07.30 «Джейми»: Обед за 15 минут» (0+). **08.00** «Полезное утро» (16+). **08.40** «По делам несовершеннолетних» (16+). **10.15** «Давай разведемся!» (16+). **11.15** «Окна» (16+). **12.15, 04.55** «Домашняя кухня» (16+). **13.15** «Знать будущее. Жизнь после Ванги» (16+). **15.15** Т/с «Женский доктор - 2» (16+). **18.00** Т/с «Она написала убийство» (16+). **18.55, 00.00** «Одна за всех» (16+). **19.00** Т/с «Условия контракта» (16+). **21.00** Д/с «Настоящая Ванга» (16+). **23.00** Т/с «Колыбель над бездной» (16+).

ВТОРНИК 25 ноября

ПЕРВЫЙ

05.00 «Доброе утро» (0+)
09.00, 18.00, 00.10 «Новости» (0+)
09.15 «Контрольная закупка» (0+)
09.45 «Жить здорово!» (12+)
10.55 «Модный приговор» (0+)
12.00, 15.00 «Новости»
12.20, 21.35 Т/с «Соблазн» (16+)
14.25, 15.15 «Время покажет» (16+)
16.00 «Мужское / Женское» (16+)
17.00 «Наедине со всеми» (16+)
18.45 «Давай поженимся!» (16+)
19.50 «Пусть говорят» (16+)
21.00 «Время» (0+)
23.35 «Вечерний Ургант» (16+)

РОССИЯ

05.00 «Утро России» (0+)
09.00 «Березка» (0+)
09.55 «О самом главном» (0+)
11.00, 14.00, 17.00, 20.00 «Вести» (0+)
11.35, 14.30, 17.10, 19.35 «Местное время. Вести» (0+)
11.55 Т/с «Тайны следствия» (12+)
12.55 «Особый случай» (12+)
14.50 «Вести. Дежурная часть» (0+)
15.00 Т/с «Сердце звезды» (12+)
16.00 Т/с «Пока станица спит» (12+)
17.30 Т/с «Каменская» (12+)
18.30 «Прямой эфир» (12+)
20.50 «Спокойной ночи, малыши!» (0+)
21.00 Т/с «Екатерина» (12+)
23.35 «Современная вербовка. Осторожно - зомби!» (12+)

НТВ

06.00 «НТВ утром» (0+)
08.20 «Прокурорская проверка» (16+)
09.35, 10.20 Т/с «Возвращение Мухтара» (16+)
10.00, 13.00, 16.00, 19.00 «Сегодня» (0+)
11.55 «Суд присяжных» (16+)
13.30 «Суд присяжных. Окончательный вердикт» (16+)
14.45 «Обзор. Чрезвычайное происшествие» (0+)
15.25, 16.30 Т/с «Лесник» (16+)
18.00 «Говорим и показываем» (16+)
19.45 «Рома» (0+)
22.00 «Анатомия дня» (0+)
23.00 Т/с «Литейный» (16+)

СТС

06.00, 04.40 Мультфильмы (6+)
06.35, 07.10 Мультфильмы (0+)
06.40 Мультфильмы (6+)
07.30 Мультфильмы (12+)
08.00, 13.05, 00.00, 03.00 «6 кадров» (16+)
08.30, 13.30 Т/с «Воронины» (16+)
09.30, 15.30 Т/с «Любит - не любит» (16+)
10.00, 16.00 Т/с «Восьмидесятые» (12+)
10.30, 21.00 Т/с «Молодежка» (16+)
11.30 Х/ф **«13-Й РАЙОН» (12+)**
17.00, 20.00 Т/с «Последний из Магикян» (16+)
19.00 Т/с «Кухня» (16+)
22.00 Х/ф **«СХВАТКА» (16+)**

ТНТ

07.00, 07.30, 07.55, 08.25 Мультфильмы (12+)
09.00, 00.00 «Дом-2» (16+)
10.30 «Битва экстрасенсов» (16+)
11.30 Х/ф **«ПАПЕ СНОВА 17» (12+)**

13.30, 14.00 Т/с «Универ» (16+)
14.30, 15.00, 15.30, 16.00, 16.30, 17.00, 17.30, 18.00, 18.30, 19.00, 19.30 Т/с «Интерны» (16+)
20.00, 20.30 Т/с «Физрук» (16+)
21.00 Х/ф **«СУПЕРГЕРОЙСКОЕ КИНО» (16+)**
22.20 «Однажды в России» (0+)
23.00 «Дом-2. Город любви» (16+)

РЕН-ТВ

05.00, 04.00 «Адская кухня - 2» (16+)
05.30 «Следаки» (16+)
06.00, 18.00 «Верное средство» (16+)
07.00, 12.00, 19.00 «Информационная программа 112» (16+)
07.30, 13.00 «Званый ужин» (16+)
08.30, 12.30, 19.30, 23.00 «Новости 24» (16+)
09.00 «Военная тайна» с Игорем Прокопенко (16+)
11.00 «Женские секреты» (16+)
14.00 «Засуди меня» (16+)
15.00 «Семейные драмы» (16+)
16.00, 17.00 «Не ври мне!» (16+)
20.00, 00.00 Х/ф **«ДЕТИ ШПИОНОВ - 2: ОСТРОВ НЕСБЫВШИХСЯ НАДЕЖД» (6+)**
21.50 «Организация Определенных Наций» (16+)
23.30 «Смотреть всем!» (16+)

ТВ ЦЕНТР

06.00 «Настроение» (0+). **08.15** Х/ф **«БОЛЬШАЯ СЕМЬЯ» (6+). 10.20** Х/ф **«ТЕГЕРАН-43» (12+). 10.55** «Доктор И...» (16+). **11.30, 14.30, 17.30, 22.00** «События» (0+). **11.50** Х/ф **«ВИКИНГ-2» (12+). 13.35** «Простые сложности» (12+). **14.10** «Наша Москва» (12+). **14.50, 19.30** «Город новостей» (0+). **15.10** «Санкции и рыба» (16+). **16.00, 17.50** Т/с «Чисто английское убийство» (12+). **18.25** «Право голоса» (16+). **19.50** Т/с «Беспокойный участок - 2» (12+). **21.45, 01.05, 05.00** «Петровка, 38» (16+). **22.30** «Осторожно, мошенники!» (16+). **23.05** «Криминальная Россия. Развязка» (16+). **00.00** «События. 25-й час» (0+).

ЗВЕЗДА

06.00 Д/с «Сталинград. Победа, изменившая мир» (12+). **07.00** «Папа сможет?» (6+). **08.00** Д/с «Крылья России» (6+). **09.00, 13.00, 18.00, 23.00** «Новости дня» (0+). **09.10** Х/ф **«АТЫ-БАТЫ, ШЛИ СОЛДАТЫ...» (0+). 10.55, 13.10** Т/с «Офицеры» (16+). **15.10** Х/ф **«ОТРЫВ» (16+). 17.15** Д/с «Из всех орудий» (0+). **18.30** Д/с «Партизанский фронт» (12+). **19.15** Х/ф **«В КВАДРАТЕ 45» (12+). 20.45** Х/ф **«СВАДЬБА С ПРИДАНЫМ» (12+). 23.15** Д/с «Преданная Россия» (16+).

21+

05.00 «Музыка» (16+). **06.00, 06.35, 07.20, 08.20, 14.20, 17.40, 19.50, 22.30** «События» (16+). **06.05, 06.40, 07.25, 08.25, 14.25, 17.45, 19.55, 20.00, 22.35** «Навигатор цифрового мира» (12+). **06.10** М/с «Приключения поросенка Фунтика» (6+). **06.30** «Просыпайся со спортом» (0+). **06.45** М/с «Приключения капитана Врунгеля» (6+). **07.10** М/с «Будни аэропорта» (6+). **07.30, 09.20, 11.40, 18.20, 23.20, 23.50** «Горько!» (6+). **08.00, 14.10, 18.50, 23.10** «#Людиблоги» (16+). **08.10** М/с «Будни аэропорта» (6+). **08.30** Т/с «Госпожа горничная» (16+). **09.50** Х/ф **«ДАМЫ ПРИГЛАШАЮТ КАВАЛЕРОВ» (12+). 12.10** Х/ф **«КЛОД В ПОМОЩЬ» (16+). 14.30** Д/ц «Человек-эпоха» (0+). **15.00** Т/с «Бумеранг из прошлого» (16+). **15.50** Х/ф **«ОПАСНО ДЛЯ ЖИЗНИ» (12+). 17.50** «Венецианский бал» (6+). **19.00** Т/с «Госпожа горничная» (16+). **20.30** Х/ф **«ПУТЬ КАРЛИТО» (16+). 22.40** «Навигатор игрового мира» (12+).

ПЕТЕРБУРГ 5 КАНАЛ

06.00, 10.00, 12.00, 15.30 «Сейчас» (0+). **06.10** «Утро на «5» (6+). **09.30** «Место происшествия» (0+). **10.30, 12.30** Х/ф **«АТАКА» (16+). 13.10** Х/ф **«АМЕРИКЭНБОЙ» (16+). 16.00** «Открытая студия» (0+). **16.55** Х/ф **«ДЕЛО 306» (12+)**

ТВ3

06.00, 05.45 Мультфильмы (6+). **09.30, 10.30, 19.30, 20.30** Т/с «Вольф Мессинг: Видевший сквозь время» (0+). **11.30, 12.30** Т/с «Секретные материалы» (16+). **13.30, 18.00, 01.45** «Х-версии. Другие новости» (12+). **14.00, 14.30** «Охотники за привидениями» (16+). **15.00** «Мистические истории» (16+). **16.00, 16.30, 17.00** «Гадалка» (12+). **17.30** Т/с «Слепая» (12+). **18.30** Т/с «Пятая стража» (16+). **21.30, 22.20** Т/с «Элементарно» (16+). **23.15** Х/ф **«ВЕРТИКАЛЬНЫЙ ПРЕДЕЛ» (12+).**

РОССИЯ 2

07.00 Панорама дня. Live (0+). **08.30, 00.05** Т/с «Отдел С.С.С.Р» (16+). **10.15** «Эволюция» (16+). **11.45** Большой футбол (0+). **12.05** Т/с «Агент» (16+). **15.30** Смешанные единоборства -1 Challenge. Сергей Харитонов против Кенни Гарнера. Прямая трансляция из Китая (0+). **18.00** Большой спорт (0+). **18.20** Х/ф **«ДВЕ ЛЕГЕНДЫ. ПОЛНАЯ ПЕРЕЗАГРУЗКА» (16+). 20.15** Х/ф **«ДВЕ ЛЕГЕНДЫ. ПО СЛЕДУ ПРИЗРАКА» (16+). 22.05** «Освободители» (0+). **23.00** «Эволюция» (0+).

ДОМАШНИЙ

06.30, 07.00, 07.30 «Джейми»: Обед за 15 минут» (0+). **08.00** «Полезное утро» (16+). **08.40** «По делам несовершеннолетних» (16+). **10.15** «Давай разведемся!» (16+). **11.15** «Окна» (16+). **12.15, 05.00** «Домашняя кухня» (16+). **13.15** «Знать будущее. Жизнь после Ванги» (16+). **15.15** Т/с «Женский доктор - 2» (16+). **18.00** Т/с «Она написала убийство» (16+). **18.55, 00.00** «Одна за всех» (16+). **19.00** Т/с «Условия контракта» (16+). **21.00** Д/с «Настоящая Ванга» (16+). **23.00** Т/с «Колыбель над бездной» (16+).

СРЕДА 26 ноября

ПЕРВЫЙ

05.00 «Доброе утро» (0+)
09.00, 18.00, 00.10 «Новости» (0+)
09.15 «Контрольная закупка» (0+)
09.45 «Жить здорово!» (12+)
10.55 «Модный приговор» (0+)
12.00, 15.00 «Новости»
12.20, 21.35 Т/с «Соблазн» (16+)
14.25, 15.15 «Время покажет» (16+)
16.00 «Мужское / Женское» (16+)
17.00 «Наедине со всеми» (16+)
18.45 «Давай поженимся!» (16+)
19.50 «Пусть говорят» (16+)
21.00 «Время» (0+)
23.35 «Вечерний Ургант» (16+)

РОССИЯ

05.00 «Утро России» (0+)
09.00 «Национальная кухня. Помнят ли гены, что мы должны есть?» (0+)
09.55 «О самом главном» (0+)
11.00, 14.00, 17.00, 20.00 «Вести» (0+)
11.35, 14.30, 17.10, 19.35 «Местное время. Вести» (0+)
11.55 Т/с «Тайны следствия» (12+)
12.55 «Особый случай» (12+)
14.50 «Вести. Дежурная часть» (0+)
15.00 Т/с «Сердце звезды» (12+)
16.00 Т/с «Пока станица спит» (12+)
17.30 Т/с «Каменская» (12+)
18.30 «Прямой эфир» (12+)
20.50 «Спокойной ночи, малыши!» (0+)
21.00 Т/с «Екатерина» (12+)
23.35 «Карибский кризис. Операция «Анадырь» (12+)

НТВ

06.00 «НТВ утром» (0+)
08.20 «Прокурорская проверка» (16+)
09.35, 10.20 Т/с «Возвращение Мухтара» (16+)
10.00, 13.00, 16.00, 19.00 «Сегодня» (0+)
11.55 «Суд присяжных» (16+)
13.30 «Суд присяжных. Окончательный вердикт» (16+)
14.45 «Обзор. Чрезвычайное происшествие» (0+)
15.25, 16.30 Т/с «Лесник» (16+)
18.00 «Говорим и показываем» (16+)
19.45 «Зенит» (0+)
22.00 «Анатомия дня» (0+)
23.00 Т/с «Литейный» (16+)

СТС

06.00, 06.40 Мультфильмы (6+)
06.35, 07.10 Мультфильмы (0+)
07.30 Мультфильмы (12+)
08.00, 23.45, 03.00 «6 кадров» (16+)
08.30, 13.30 Т/с «Воронины» (16+)
09.30, 15.30 Т/с «Любит - не любит» (16+)
10.00, 16.00 Т/с «Восьмидесятые» (12+)
10.30, 21.00 Т/с «Молодежка» (16+)
11.30 Х/ф **«СХВАТКА» (16+)**
17.00, 20.00 Т/с «Последний из Магикян» (16+)
19.00 Т/с «Кухня» (16+)
22.00 Х/ф **«ЗАЛОЖНИЦА-2» (16+)**

ТНТ

07.00, 07.30, 07.55, 08.25 Мультфильмы (12+)
09.00, 00.00 «Дом-2» (16+)
10.30 «Битва экстрасенсов» (16+)
11.30 Х/ф **«СУПЕРГЕРОЙСКОЕ КИНО» (16+)**
12.55 «Камеди клаб». Лучшее (16+)
13.30, 14.00 Т/с «Универ» (16+)
14.30, 15.00, 15.30, 16.00, 16.30, 17.00, 17.30, 18.00, 18.30, 19.00, 19.30 Т/с «Реальные пацаны» (16+)
20.00, 20.30 Т/с «Физрук» (16+)
21.00 Х/ф **«МАШИНА ВРЕМЕНИ В ДЖАКУЗИ» (18+)**
23.00 «Дом-2. Город любви» (16+)

РЕН-ТВ

05.00, 04.00 «Адская кухня - 2» (16+)
05.30 «Следаки» (16+)
06.00, 18.00 «Верное средство» (16+)
07.00, 12.00, 19.00 «Информационная программа 112» (16+)
07.30, 13.00 «Званый ужин» (16+)
08.30, 12.30, 19.30, 23.00 «Новости 24» (16+)
09.00 «Территория заблуждений» с Игорем Прокопенко (16+)
11.00 «Женские секреты» (16+)
14.00 «Засуди меня» (16+)
15.00 «Семейные драмы» (16+)
16.00, 17.00 «Не ври мне!» (16+)
20.00, 00.00 Х/ф **«ДЕТИ ШПИОНОВ. ЧАСТЬ ТРЕТЬЯ: В ТРЕХ ИЗМЕРЕНИЯХ» (6+)**

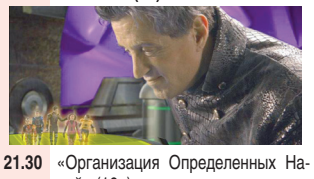

21.30 «Организация Определенных Наций» (16+)
23.30, 03.30 «Смотреть всем!» (16+)

ТВ ЦЕНТР

06.00 «Настроение» (0+). **08.10** Х/ф **«ГОЛУБАЯ СТРЕЛА» (0+). 10.05** Д/ф «Василий Лановой. Есть такая профессия...» (12+). **10.55** «Доктор И...» (16+). **11.30, 14.30, 17.30, 22.00** «События» (0+). **11.50** Х/ф **«ВИКИНГ-2» (12+). 13.35** «Простые сложности» (12+). **14.10** «Наша Москва» (12+). **14.50, 19.30** «Город новостей» (0+). **15.10** «Соки: добрые и злые» (16+). **16.00, 17.50** Т/с «Чисто английское убийство» (12+). **18.25** «Право голоса» (16+). **19.55** Т/с «Беспокойный участок - 2» (12+). **21.45, 01.10** «Петровка, 38» (16+). **22.30** «Линия защиты» (16+). **23.05** «Советские мафии. Продать звезду» (16+).

ЗВЕЗДА

06.00 Д/с «Сталинград. Победа, изменившая мир» (12+). **07.00** «Одень меня, ну пожалуйста» (6+). **08.15, 09.10** Х/ф **«ПРИСТУПИТЬ К ЛИКВИДАЦИИ» (6+). 09.00, 13.00, 18.00, 23.00** «Новости дня» (0+). **10.55, 13.10** Т/с «Офицеры» (16+). **15.10** Х/ф **«ОТРЫВ» (16+). 17.15** Д/с «Из всех орудий» (0+). **18.30** Д/с «Партизанский фронт» (12+). **19.15** Х/ф **«В НЕБЕ «НОЧНЫЕ ВЕДЬМЫ» (6+). 21.00** Х/ф **«ОТЧИЙ ДОМ» (12+). 23.15** Д/с «Преданная Россия» (16+).

21+

05.00 «Музыка» (16+). **06.00, 06.35, 07.20, 08.20, 14.20, 17.40, 19.50, 22.30** «События» (16+). **06.05, 06.40, 07.25, 08.25, 14.25, 17.45, 19.55, 22.35** «Навигатор цифрового мира» (12+). **06.10** М/с «Волшебник Изумрудного города» (6+). **06.30** «Просыпайся со спортом» (0+). **06.45** М/с «Следствие ведут колобки» (6+). **07.10** М/с «Будни аэропорта» (6+). **07.30** «Навигатор игрового мира» (12+). **08.00** «#Людиблоги» (16+). **08.10** М/с «Будни аэропорта» (6+). **08.30** Т/с «Госпожа горничная» (16+). **09.20 , 11.40, 17.50, 18.20, 23.20, 23.50** «Горько!» (6+). **09.50** Х/ф **«ОПАСНО ДЛЯ ЖИЗНИ» (12+). 12.10** Х/ф **«ПУТЬ КАРЛИТО» (16+). 14.10** «#Людиблоги» (16+). **14.30** «Мисс КАСКАД - 2014» (12+). **15.00** Т/с «Бумеранг из прошлого» (16+). **15.50** Х/ф **«ТАЙНА «ЧЕРНЫХ ДРОЗДОВ»» (12+). 18.50** «#Людиблоги» (16+). **19.00** Т/с «Госпожа горничная» (16+). **20.00** «Венецианский бал» (6+). **20.30** Х/ф **«ШПИОН ПО-СОСЕДСТВУ» (6+). 22.40** Д/ц «Человек-эпоха» (0+). **23.10** «#Людиблоги» (16+).

ПЕТЕРБУРГ 5 КАНАЛ

06.00, 10.00, 12.00, 15.30, 18.30, 22.00 «Сейчас» (0+). **06.10** «Утро на «5» (6+). **09.30** «Место происшествия» (0+). **10.30** «В двух шагах от «Рая» (12+). **12.30** Х/ф **«В ДВУХ ШАГАХ ОТ «РАЯ» (12+). 12.45** Х/ф **«ЗОЛОТАЯ МИНА» (12+). 16.00** «Открытая студия» (0+). **16.55** Х/ф **«УБИЙСТВО СВИДЕТЕЛЯ» (12+). 19.00, 19.30, 20.00** Т/с «Детективы» (16+). **20.30, 21.20, 22.25, 23.15** Т/с «След» (16+).

ТВ3

06.00 Мультфильмы (6+). **09.30, 10.30, 19.30, 20.30** Т/с «Вольф Мессинг: Видевший сквозь время» (0+). **11.30, 12.30** Т/с «Секретные материалы» (16+). **13.30, 18.00, 01.30** «Х-версии. Другие новости» (12+). **14.00, 14.30** «Охотники за привидениями» (16+). **15.00** «Мистические истории» (16+). **16.00, 16.30, 17.00** «Гадалка» (12+). **17.30** Т/с «Слепая» (12+). **18.30** Т/с «Пятая стража» (16+). **21.30, 22.20** Т/с «Элементарно» (16+). **23.15** Х/ф **«ПЕРЕЛОМ» (16+).**

РОССИЯ 2

07.00 Панорама дня. Live (0+). **08.20, 00.05** Т/с «Отдел С.С.С.Р» (16+). **10.10, 23.00** «Эволюция» (0+). **11.45** Большой футбол (0+). **12.05** Т/с «Агент» (16+). **15.30, 16.20, 22.05** «Освободители» (0+). **17.15** Х/ф **«ДВЕ ЛЕГЕНДЫ. ВЫСТРЕЛ ИЗ ПРОШЛОГО» (16+). 19.00, 21.45** Большой спорт (0+). **19.25** «Ак Барс» (0+).

ДОМАШНИЙ

06.30, 07.00, 07.30 «Джейми»: Обед за 15 минут» (0+). **08.00** «Полезное утро» (16+). **08.40** «По делам несовершеннолетних» (16+). **10.15** «Давай разведемся!» (16+). **11.15** «Окна» (16+). **12.15, 05.00** «Домашняя кухня» (16+). **13.15** «Знать будущее. Жизнь после Ванги» (16+). **15.15** Т/с «Женский доктор - 2» (16+). **18.00** Т/с «Она написала убийство» (16+). **18.55, 00.00** «Одна за всех» (16+). **19.00** Т/с «Условия контракта» (16+). **21.00** Д/с «Настоящая Ванга» (16+). **23.00** Т/с «Колыбель над бездной» (16+).

В гостях у местной звезды (12+) #pg21

Дизайнер: «В моей квартире стоит комод, которому 100 лет»

Анастасия Коновалова
red@pg21.ru
тел. 38-34-39

Андрей Кричевский показал интерьер своего дома

Корреспонденты «Pro Город» побывали в гостях у дизайнера интерьера Андрея Кричевского. Он не только показал свою квартиру, но и рассказал, почему приносит мебель, которую выбросили бывшие хозяева.

- В моем доме практически все сделано своими руками или под заказ. Идеи, которые появляются в процессе работы над интерьером, пробую на себе, претворяя в жизнь. Например, диван в зале инкрустирован коровьими шкурами (фото 2). Настольные лампы на стене заменяют люстру. Выброшенные кем-то вещи зачастую подбираются, реставрируются и используются в проектах.

Прихожая (фото 1). Здесь висит часть моей коллекции курительных трубок. Недавно мне подарили привезенную из-за границы вешалку для трубок с надписью: «Лентяй или дурак - тот, кто не может забить даже трубку».

Кухня (фото 3). Когда начал делать ремонт на кухне, решил сбить обветшалую штукатурку, но после первого удара оголилось полстены со старой кирпичной кладкой. Так тому и быть - решил я и оставил кирпичную стену такой, какая она есть. А чтоб дополнить картину, фасады кухонного гарнитура украсил лубочными картинками.

Спальня (фото 4). Тут у меня уголок прованса. Создал его специально для жены и дочки. Она еще не совсем готова, так как торопился с переездом до рождения Вари.

Гостиная (фото 5). Дубовый комод и кресла привезли из Бельгии. Комоду около 100 лет. Он отлично вписался в интерьер.

Фото Марии Соловьевой

Еще больше фото тут:
pg21.ru/relax/view/487

Ваш здоровый сон начинается здесь

О чем мы мечтаем чаще всего? Выспаться!

Четыре признака того, что ваше тело хочет новый матрас

Боль – первый сигнал. Со временем матрас перестает поддерживать наш позвоночник в правильном положении, что приводит к болям в спине. **Утренняя аллергия.** Если вы просыпаетесь под аккомпанемент собственного чихания — это, возможно, признак того, что ваше тело просит новый матрас: с годами в нем могли завестись пылевые клещи. **«Ночной дозор».** Если вы ворочаетесь в поисках нового положения, просыпаетесь по ночам, ваш сон поверхностный – это признак того, что ваш старый матрас пришел в негодность. **Синдром «тяжелого тела».** Если усталость и тяжесть в теле принимают хронические формы – это повод задуматься. Возможно, ваш старый матрас просится «на пенсию». Не откладывайте покупку нового матраса! **И еще – вы задумывались, на чем спит ваш ребенок?**

Куда же отправиться в поисках матрасов, которые подарят комфорт, здоровье и цветные сны? Матрасы, кровати и подушки из Европы

Корреспондент «Pro Город» Сергей Иванов рекомендует фирменный салон Hilding Anders (Хилдинг Андерс) в торговом центре Мега Молл, где представлены матрасы от ведущих производителей из Франции, Швейцарии, Норвегии и Швеции. Это не

просто матрасы - это культовые бренды, это Lexus (Лексус) и Lamborghini (Ламборджини) в мире товаров для сна!

Давайте разберемся в их преимуществах. Как известно, сердце матраса – независимый пружинный блок. Во время сна для каждого отдела позвоночника требуются индивидуальные условия. Пяти- и одиннадцатизональные пружинные системы в матрасах семейства Hilding Anders (Хилдинг Андерс) - залог безупречной поддержки вашего тела ночью. Каждая зона пружинного блока отвечает за комфорт определенной части тела.

Важная составляющая любого матраса - комфортные слои. Они обеспечивают вентиляцию и тепловой комфорт, способствуют нормальному кровоснабжению и снятию мышечного напряжения. Латекс обеспечивает мягкость и комфорт, кокосовое волокно - прочность и долговечность матраса. Уголь бамбука нейтрализует вредное воздействие электромагнитных волн, поглощает запахи, препятствует скоплению в матрасе пыли и влаги. Мягкий трикотаж с пропиткой алоэ вера поддерживает гигиену вашего спального места. Эти и многие другие достоинства вы найдете в матрасах семейства Hilding Anders (Хилдинг Андерс).

Что еще важно знать про матрасы? Чтобы матрас прослужил долго, надо позаботиться о защитном чехле. Он предотвратит появление бактерий, пылевых клещей, плесени, защитит от протеканий. Кофе в постель станет вашим любимым утренним ритуалом!

Выбирайте матрас спиной! «Примерьте» на себя несколько моделей разной степени комфортности. Ваше тело подскажет, на чем ему удобнее. Только не спешите: прилягте в позу, в которой вы засыпаете, поворочайтесь…

Кроме матрасов лучших европейских брендов, в салоне Hilding Anders (Хилдинг Андерс) вас ждет коллекция подушек из инновационных материалов и всесезонные одеяла с интеллектуальной системой термоконтроля. Ваш безмятежный сон – это европейские матрасы, кровати и подушки в салоне Hilding Anders (Хилдинг Андерс)!

**Салон Hilding Anders,
г. Чебоксары,
Мега-Молл, 4 этаж,
тел. 211-189,
www.mayach.ru**

Оперная дива Евгения Лагуна выступит в Чебоксарах (6+)

В пятницу, 5 декабря, в Театре оперы и балета в 19.00 состоится заключительный концерт Евгении Лагуны (на фото). Добрые дела певицы делают счастливыми детей, а голос завораживает всех, кто хоть раз его услышит. Диапазон оперной дивы почти в пять октав, с его помощью передается безграничная сила космоса.

- Репертуар Евгении включает в себя лучшие образцы мировой классики, а также современные композиции, - сообщают организаторы. - Лагуна проведет благотворительную программу «Поющая звезда» для детей из детских домов, интернатов, школ и реабилитационных центров Чебоксар. Организатор и генеральный спонсор благотворительного марафона - финансовая компания ООО «Старт-Инвест». Средства, вырученные от продажи билетов в рамках всемирного тура «Счастье не имеет национальности», будут направлены на поддержку семей, взявших на воспитание детей из детских домов. Заказывайте билеты по телефону 49-27-37. △

Фото предоставлено компанией «Старт-Инвест»

Модель Вера Кириенко раздала вещи горожанкам (0+)

В пятницу, 14 ноября, модель и телеведущая, экс-участница шоу «Каникулы в Мексике - 2» Вера Кириенко раздала свои вещи жителям Чебоксар.

Девушка написала в «ВКонтакте» о том, что отдаст одежду всем желающим. Она выставила в Интернете фотографии брюк, юбок, блузок и платьев. Буквально за полчаса вещи забронировали горожанки путем отправки личных сообщений. В тот же вечер Вера передала несколько пакетов с одеждой. Позже девушка прокомментировала свой поступок.

- На днях я со своим стилистом перебирала гардероб. Поняли, что есть ненужные вещи. В итоге решили избавиться от некоторых, многие из них были новыми. Я раздала их девочкам. Надеюсь, что они им пригодятся, - делится Вера Кириенко.

Фото Дарьи Платоновой

Кто заработал с газетой «Pro Город»? (16+)

Корреспондент Дарья Платонова ждет ваших новостей

Анатолий Иванов за новость об исторической находке (стр. 2) - 500 рублей; **Максим Терехин** за помощь в проведении эксперимента (стр. 6) - 500 рублей;
Юрий за новость о ДТП на Суре (стр. 16-17) - 500 рублей.
На сайте pg21.ru:
Никита Александров за фото люка - 150 рублей; **Иван Никитин** за фото банка - 150 рублей; **Алексей Коляныч** за фото машины - 150 рублей.

Гонорары можно получить в пятницу, при себе иметь паспорт, ИНН и страховое свидетельство.

Как заработать до двух тысяч рублей? Звоните по тел. 38-34-39, отправляйте СМС на номер 8-927-668-34-39. Пишите на e-mail: red@pg21.ru, а также ждем ваших писем по адресу: улица Гагарина, 55, офис 402

Создайте УЮТ!
газета PRO ГОРОД

УФСБ России по Чувашской Республике осуществляет прием
абитуриентов, выпускников 11 класса
образовательных учреждений 2014-2015 годов, в институты ФСБ России пограничного профиля с получением высшего и среднего специального образования.
За дополнительной информацией обращаться по адресу:
г. Чебоксары, ул. К. Маркса, д. 43
Телефоны: (8352) 39-71-13, 39-72-33

ОФИСНОЕ ЗДАНИЕ НА Б. КУПЦА ЕФРЕМОВА
АРЕНДА\ПРОДАЖА ПЛОЩАДЕЙ
центр города
непосредственная близость от набережной
высокий пешеходный трафик
т. 89677585333
www.odic.ru

Многолетний опыт работы и высокая репутация среди жителей РФ
Виктория
Гадает, предсказывает
Предотвращает несчастные случаи
Снимает порчу, сглаз, родовые проклятия
Укрепляет семейные отношения, возвращает мужа в семью
Устраняет детские и подростковые проблемы
Корректирует судьбу
Снимает печать одиночества
Помогает в выборе верного направления в бизнесе
Отдельно будут реализовываться фотографии и амулеты
Стоимость приема 100 р.
Запись по телефону 8-965-683-28-34 с 15.00 до 19.00
с 10.00 до 14.00 ежедневно
ПРИЕМ ПРОВОДИТСЯ: 21, 22, 23, 24, 25, 26, 27, 28, 29, 30 ноября, 1, 2, 3, 4, 5, 6, 7 декабря
ул. Привокзальная, 12, под вывеской "Интур" напротив супермаркета "Елена", каб. №3

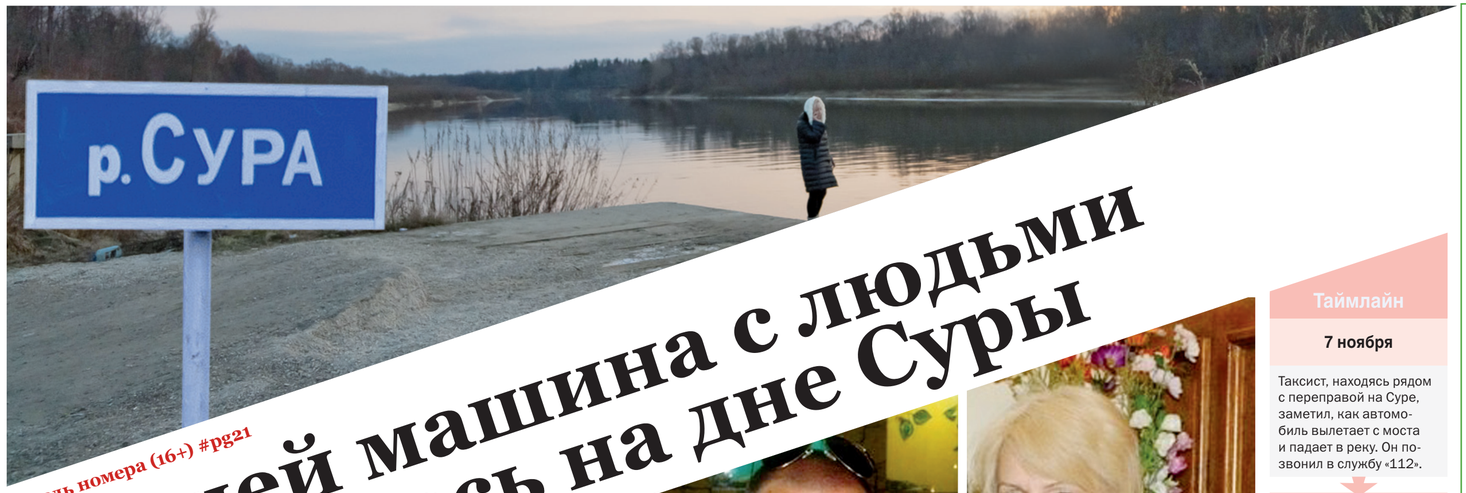

Гвоздь номера (16+) #pg21

12 дней машина с людьми находилась на дне Суры

Надежда Шаклина, Дарья Платонова

Погибшие не увидели знаков о запрете проезда и на ходу упали в реку

В ночь с 6 на 7 ноября в Шумерлинском районе Чувашии автомобиль с двумя жителями Набережных Челнов вылетел в реку Суру с понтонной переправы. По всей видимости, водитель из-за густого тумана не увидел, что мост демонтировали. Спустя 12 дней машину вместе с погибшим водителем и его пассажиром извлекли из водоема.

Установлено, что 45-летняя жительница Набережных Челнов и ее 25-летний знакомый направлялись в Мордовию. Со слов родственников, женщина ехала на свидание к мужу, отбывающему наказание в исправительной колонии. В ночь с 6 на 7 ноября связь с ней прервалась.

- По предварительным данным, автомобиль «Тойота-Рав 4», принадлежащий женщине, под управлением молодого человека направился в Мордовию через Шумерлинский район, где в летнее время через реку Суру оборудуется понтонный мост. К этому моменту он уже был демонтирован, - говорят в СУ СКР по Чувашии. - В ночь, когда произошло ДТП, стоял туман, была плохая видимость. Вероятно, иногородние не знали, что переправа через реку разобрана, и по автодороге, ведущей к месту, где ранее находился мост, они сорвались с берега в реку на автомобиле.

10 метров - глубина реки Суры в районе моста

Операция по поиску людей началась 12 ноября: водолазы из Чебоксар и Санкт-Петербурга исследовали дно водоема. Обнаружить транспортное средство с погибшими людьми сотрудникам поисково-спасательной службы удалось при помощи специального оборудования лишь 16 ноября.

Подъем автомобиля начался в 15.50 18 ноября. Осуществить это удалось при помощи автокрана грузоподъемностью 50 тонн. Водолазы прикрепили тросы к шасси, так как транспортное средство лежало на крыше колесами вверх. При этом оно было погружено наполовину, до уровня стекол, в ил.

- Переднее водительское окно было открыто наполовину. Сотрудники МЧС вскрыли двери с помощью гидравлических ножниц, - сообщает журналист «Pro Город», работавший на месте. - Женщина была пристегнута ремнями безопасности на переднем пассажирском сиденье. Водителя нашли на заднем кресле. Тела погибших доставили в морг. За «тойтой» приехал эвакуатор.

Во время проведения операции по поиску и подъему машины на берегу Суры находился знакомый погибшего парня Ильнур. У них был общий бизнес. Мужчина сказал, что произошедшее - это халатность должностных лиц.

- Когда я приехал на место, был очень удивлен, что даже после того, как подтвердился факт падения автомобиля в реку, не были предприняты меры по предупреждению об отсутствии понтонного моста, - говорит Ильнур. - Иногородних водителей к мосту приводит GPS, как в нынешнем случае: последний раз сигнал по навигатору «тойоты» прослеживался как раз на месте переправы.

Пока на Суре проходила операция по подъему автомобиля, стало известно, что момент падения «тойоты» видели два человека. По словам правоохранителей, работавших на месте, это были таксист и его пассажир. Они вызвали полицейских к понтонной переправе, но, не дождавшись их приезда, уехали. Как уточняют правоохранители, прибывшие на вызов спецслужбы не заметили признаков того, что в воду упал автомобиль, и посчитали вызов ложным. Поэтому поиски начались только тогда, когда родные забили тревогу.

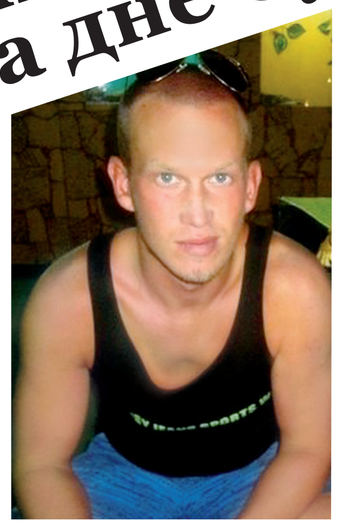

Айнур Киялов и Екатерина Филатова ехали из Набережных Челнов в Мордовию

Как рассказали корреспонденту в УГИБДД по Чувашии, следователи устанавливают, имелись ли на момент происшествия необходимые знаки, предупреждающие об обрыве.

- Сегодня дорожные знаки стоят в соответствии с установленным порядком, - сообщают в пресс-службе ведомства. - Наличие необходимых знаков, обеспечивающих безопасность на дороге, в момент происшествия проверяют следователи.

Сейчас возбуждено уголовное дело по признакам преступления, предусмотренного статьей «Причинение смерти по неосторожности». Об этом сообщают в пресс-службе Следственного управления Следственного комитета России по Чувашии.

- В ходе следствия будет дана правовая оценка действиям ответственных должностных лиц организаций, обслуживающих понтонную переправу и автодорогу Шумерля - село Наваты (Нижегородской области), на предмет обеспечения ими безопасности дорожного движения на этом участке в осенне-весенний период, когда эксплуатация понтонного моста прекращается, - говорится в сообщении пресс-службы ведомства.

Фото Надежды Шаклиной, из открытых источников

Смотрите видео на: **pg21.ru**

Таймлайн

7 ноября

Таксист, находясь рядом с переправой на Суре, заметил, как автомобиль вылетает с моста и падает в реку. Он позвонил в службу «112».

7 ноября

На место приехали правоохранители. Очевидец к этому времени уехал. Полицейские не нашли признаков ДТП, подумали, что вызов ложный и уехали.

12 ноября

Родные забили тревогу. К Суре были направлены спасатели, так как последний сигнал GPS был зафиксирован рядом с рекой. Начались поиски.

16 ноября

Спустя 5 дней обследования дна реки водолазы обнаружили автомобиль. Началась подготовка к подъему машины.

18 ноября

К месту, где затонул автомобиль с людьми, подогнали автокран. Машину с погибшими подняли со дна Суры. Тела были отправлены в морг.

Почему такая трагедия стала возможной? (12+)

Анастасия Ильина, 24 года, менеджер:
- Возможно, место не было ограждено. Там нужно было поставить шлагбаум.

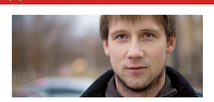

Виктор Кривошеев, 30 лет, учредитель:
- Причиной трагедии стал, скорее всего, человеческий фактор.

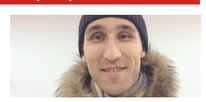

Владимир Прокопьев, 26 лет, фотограф:
- Думаю, что все произошло из-за густого тумана: видимость была очень плохой.

МУЖИК С БОЛЬШОЙ БУКВЫ!
Если вид обнаженной женщины вызывает у мужчины единственную мысль, что ей, бедняжке, холодно, пора бить тревогу!
Это означает, что уровень мужского гормона – тестостерона – в организме понизился. Происходит это с возрастом и в силу разных причин: неправильного образа жизни, плохой экологии, хронической усталости, стрессов... Именно тестостерон делает мужчину мужчиной. Если уровень этого гормона высок, мужчина сексуален, брутален, подтянут внешне, у него психология победителя. Недостаток же тестостерона делает мужчину вялым и апатичным во всех сфера: на работе, в постели, в дружеской компании.
Но на то мы и мужики, чтобы справляться с любой ситуацией! Тем более что у нас есть хороший помощник – **ТЕСТОГЕНОН**.
НАТУРАЛЬНЫЙ КОМЛЕКС ТЕСТОГЕНОН СПОСОБСТВУЕТ ВЫРАБОТКЕ ОРГАНИЗМОМ РОДНОГО ТЕСТОСТЕРОНА, ПОМОГАЕТ ОБРЕСТИ ЭНЕРГИЮ ДЛЯ СЕКСА, РАБОТЫ И АКТИВНОГО ОТДЫХА
ТЕСТОГЕНОН работает умно: вместо того чтобы внедрять мужской гормон извне, он налаживает собственное «производство» тестостерона организмом. Состав комплекса абсолютно натурален. Кора йохимбе способствует усилению эрекции, а также воздействует на подкорку мозга, помогая укрепить уверенность в своих силах. Кора пиджеума работает на здоровье простаты, а аминокислота L-аргинин – на улучшение качества спермы. Женьшень и «молодильные» витамины группы В призваны поддерживать мужской организм на всех уровнях: сексуальном, психологическом и даже мышечном.
В результате повышения в организме тестостерона энергии хватит на все: карьерный рост, качественный секс, мальчишники с друзьями! △
ТЕСТОГЕНОН: чтобы всегда быть настоящим мужиком.
Тестогенон
Спрашивайте в аптеках города!
БАД. Перед применением проконсультируйтесь со специалистом
Телефон горячей линии: 8-800-333-10-33 (звонок по России бесплатный, часы работы: пн.-пт. 08.00-20.00; сб., вс. - выходной) **www.riapanda.ru**
НЕ ЯВЛЯЕТСЯ ЛЕКАРСТВЕННЫМ СРЕДСТВОМ

ЗДЕСЬ МОГЛА БЫТЬ ВАША РЕКЛАМА 0+
Тел. 640-611

РАСПРОСТРАНИМ ЛИСТОВКИ
газета PRO ГОРОД
• качественно
• короткие сроки
ДО 184 ТЫС. ЭКЗ.
• Чебоксары
• Новочебоксарск
ВИЗИТКИ, БУКЛЕТЫ
Контактный телефон 8-917-651-37-40

Внимание!
РОЖДЕСТВЕНСКОЕ ГАДАНИЕ
Провидица ВЕДА
Не теряйте времени даром. Приходите - и вы поверите в чудеса!
• Старинное гадание на картах Таро, по Рунам, по имени, по фото
• Приворот, отворот
• Отстранение соперниц
• Воссоединение семьи
• Снятие порчи, сделанной на крови, даже на смерть
• Снятие венца безбрачия, родового проклятия
• Заговор от алкоголизма
• Заговор от бесплодия и импотенции
Даже если вы обращались к недобросовестным магам, не теряйте веру! Обращайтесь, я помогу вам!
☎ 36-08-10
Оплата после результата!

ПЕРВЫЙ

05.00 «Доброе утро» (0+)
09.00, 18.00, 00.10 «Новости» (0+)
09.15 «Контрольная закупка» (0+)
09.45 «Жить здорово!» (12+)
10.55 «Модный приговор» (0+)
12.00, 15.00 «Новости»
12.20, 21.35 Т/с «Соблазн» (16+)
14.25, 15.15 «Время покажет» (16+)
16.00 «Мужское / Женское» (16+)
17.00 «Наедине со всеми» (16+)
18.45 «Давай поженимся!» (16+)
19.50 «Пусть говорят» (16+)
21.00 «Время» (0+)
23.35 «Вечерний Ургант» (16+)

РОССИЯ

05.00 «Утро России» (0+)
09.00 «На качелях власти. Пропавшие жены» (12+)
09.55 «О самом главном» (0+)
11.00, 14.00, 17.00, 20.00 «Вести» (0+)
11.35, 14.30, 17.10, 19.35 «Местное время. Вести» (0+)
11.55 Т/с «Тайны следствия» (12+)
12.55 «Особый случай» (12+)
14.50 «Вести. Дежурная часть» (0+)
15.00 Т/с «Сердце звезды» (12+)
16.00 Т/с «Пока станица спит» (12+)
17.30 Т/с «Каменская» (12+)
18.30 «Прямой эфир» (12+)
20.50 «Спокойной ночи, малыши!» (0+)
21.00 Т/с «Екатерина» (12+)
22.45 «Вечер с Владимиром Соловьевым» (12+)

НТВ

06.00 «НТВ утром» (0+)
08.20 «Прокурорская проверка» (16+)
09.35, 10.20 Т/с «Возвращение Мухтара» (16+)
10.00, 13.00, 16.00, 19.00 «Сегодня» (0+)
11.55 «Суд присяжных» (16+)
13.30 «Суд присяжных. Окончательный вердикт» (16+)
14.45 «Обзор. Чрезвычайное происшествие» (0+)
15.25, 16.30 Т/с «Лесник» (16+)
18.00 «Говорим и показываем» (16+)
19.45 «Краснодар» (0+)
22.00 «Анатомия дня» (0+)
23.00 Т/с «Литейный» (16+)

СТС

06.00, 06.40 Мультфильмы (6+)
06.35, 07.10 Мультфильмы (0+)
07.30 Мультфильмы (12+)
08.00, 13.15, 00.00, 03.00 «6 кадров» (16+)
08.30, 13.30 Т/с «Воронины» (16+)
09.30, 15.30 Т/с «Любит - не любит» (16+)
10.00, 16.00, 23.30 Т/с «Восьмидесятые» (12+)
10.30, 21.00 Т/с «Молодежка» (16+)
11.30 Х/ф **«ЗАЛОЖНИЦА-2» (16+)**
17.00, 20.00 Т/с «Последний из Магикян» (16+)
19.00 Т/с «Кухня» (16+)
22.00 «МастерШеф» (16+)

ТНТ

07.00, 07.30, 07.55, 08.25 Мультфильмы (12+)
09.00, 00.00 «Дом-2» (16+)
10.30 «Битва экстрасенсов» (16+)
11.30 Х/ф **«МАШИНА ВРЕМЕНИ В ДЖАКУЗИ» (18+)**
13.30, 14.00 Т/с «Универ» (16+)
14.30, 15.00, 15.30, 16.00, 16.30, 17.00, 17.30, 18.00, 18.30, 19.00, 19.30 «Деффчонки» (16+)
20.00, 20.30 Т/с «Физрук» (16+)
21.00 Х/ф **«УДАЧИ, ЧАК!» (16+)**
23.00 «Дом-2. Город любви» (16+)

РЕН-ТВ

05.00, 03.00 «Адская кухня - 2» (16+)
05.30 «Следаки» (16+)
06.00, 18.00 «Верное средство» (16+)
07.00, 12.00, 19.00 «Информационная программа 112» (16+)
07.30, 13.00 «Званый ужин» (16+)
08.30, 12.30, 19.30, 23.00 «Новости 24» (16+)
09.00 «Великие тайны Армагеддона» (16+)
14.00 «Засуди меня» (16+)
15.00 «Семейные драмы» (16+)
16.00, 17.00 «Не ври мне!» (16+)
20.00, 00.00 Х/ф **«ЧАРЛИ И ШОКОЛАДНАЯ ФАБРИКА» (6+)**

22.10 «Организация Определенных Наций» (16+)
23.30 «Смотреть всем!» (16+)

ТВ ЦЕНТР

06.00 «Настроение» (0+). **08.20** Х/ф **«РАЗОРВАННЫЙ КРУГ» (12+). 10.05** Д/ф «Галина Польских. Под маской счастья» (12+). **10.55** «Доктор И...» (16+). **11.30, 14.30, 17.30, 22.00** «События» (0+). **11.50** Х/ф **«КРИЗИС ВЕРЫ» (16+). 13.35** «Простые сложности» (12+). **14.10** «Наша Москва» (12+). **14.50, 19.30** «Город новостей» (0+). **15.10** «Советские мафии. Продать звезду» (16+). **16.00, 17.50** Т/с «Чисто английское убийство» (12+). **18.25** «Право голоса» (16+). **19.50** Т/с «Беспокойный участок - 2» (12+). **21.45, 00.35** «Петровка, 38» (16+). **22.30** «Истории спасения» (16+). **23.05** Д/ф «Вся клюква о России» (16+).

ЗВЕЗДА

06.00 Д/с «Сталинград. Победа, изменившая мир» (12+). **07.00** «Зверская работа» (6+). **07.45** Д/с «Крылья России» (6+). **08.45, 09.10** Х/ф **«СВАДЬБА С ПРИДАНЫМ» (12+). 09.00, 13.00, 18.00, 23.00** «Новости дня» (0+). **11.00, 13.10** Т/с «Офицеры» (16+). **15.10** Х/ф **«ОТРЫВ» (16+). 17.15** Д/с «Из всех орудий» (0+). **18.30** Д/с «Партизанский фронт» (12+). **19.15** Х/ф **«ГОРОД ПРИНЯЛ» (12+). 21.00** Х/ф **«СЕРДЦА ЧЕТЫРЕХ» (12+). 23.15** Д/с «Преданная Россия» (16+). **00.05** Д/с «Незримый бой» (16+).

21+

05.00, 03.00 «Музыка» (16+). **06.00, 06.35, 07.20, 08.20, 14.20, 17.40, 19.50, 22.30, 00.20** «События» (16+). **06.05, 06.40, 07.25, 08.25, 14.25, 17.45, 19.55, 22.35, 00.25** «Навигатор цифрового мира» (12+). **06.10, 06.45, 07.10, 08.10** Мультфильмы (6+). **06.30** «Просыпайся со спортом» (0+). **07.30** «Человек-эпоха» (0+). **08.00, 14.10, 18.50, 23.10** «#Людиблоги» (16+). **08.30, 19.00** Т/с «Госпожа горничная» (16+). **09.20, 11.40, 18.20, 20.00, 23.20, 23.50** «Горько!» (6+). **09.50** «Советское кино» (12+). **12.10, 20.30** «Мировое кино» (16+). **14.30** «Венецианский бал» (6+). **15.00, 02.10** Т/с «Бумеранг из прошлого» (16+). **15.50** «Советское кино» (12+). **17.50** «Навигатор игрового мира» (12+). **22.40** «Мисс КАСКАД - 2014» (12+).

ПЕТЕРБУРГ 5 КАНАЛ

06.00, 10.00, 12.00, 15.30, 18.30, 22.00 «Сейчас» (0+). **06.10** «Утро на «5» (6+). **09.30** «Место происшествия» (0+). **10.30, 12.30** Х/ф **«ЧАСТНЫЙ ДЕТЕКТИВ, ИЛИ ОПЕРАЦИЯ «КООПЕРАЦИЯ» (12+). 12.50** «Выбор цели» (12+). **16.00** «Открытая студия» (0+). **16.50** Х/ф **«ТРОЕ НА ШОССЕ» (12+). 19.00, 19.30, 20.00** Т/с «Детективы» (16+). **20.30, 21.20, 22.25, 23.15** Т/с «След» (16+).

ТВ3

06.00, 05.45 Мультфильмы (6+). **09.30, 10.30, 19.30, 20.30** Т/с «Вольф Мессинг: Видевший сквозь время» (0+). **11.30, 12.30** Т/с «Секретные материалы» (16+). **13.30, 18.00, 01.15** «Х-версии. Другие новости» (12+). **14.00, 14.30** «Охотники за привидениями» (16+). **15.00** «Мистические истории» (16+). **16.00, 16.30, 17.00** «Гадалка» (12+). **17.30** Т/с «Слепая» (12+). **18.30** Т/с «Пятая стража» (16+). **21.30, 22.20** Т/с «Элементарно» (16+). **23.15** Х/ф **«КЛЕТКА» (16+).**

РОССИЯ 2

07.00 Панорама дня. Live (0+). **08.30, 00.05** Т/с «Отдел С.С.С.Р» (16+). **10.15** «Эволюция» (0+). **11.45** Большой футбол (0+). **12.05** Т/с «Агент» (16+). **15.30** Х/ф **«ЯРОСЛАВ» (16+). 17.35, 01.50, 02.20** «Полигон» (0+). **18.05** Х/ф **«ОПЕРАЦИЯ «ГОРГОНА» (16+). 21.45** Большой спорт (0+). **22.05** «Освободители» (0+). **23.00** «Эволюция» (16+).

ДОМАШНИЙ

06.30, 07.00, 07.30 «Джейми»: Обед за 15 минут» (0+).. **08.00** «Полезное утро» (16+). **08.40** «По делам несовершеннолетних» (16+). **10.15** «Давай разведемся!» (16+). **11.15** «Окна» (16+). **12.15, 04.55** «Домашняя кухня» (16+). **13.15** «Знать будущее. Жизнь после Ванги» (16+). **15.15** Т/с «Женский доктор - 2» (16+). **18.00** Т/с «Она написала убийство» (16+). **18.55, 00.00** «Одна за всех» (16+). **19.00** Т/с «Условия контракта» (16+). **21.00** Д/с «Настоящая Ванга» (16+). **22.00** «Тайны века. Ванга» (16+). **23.05** Т/с «Колыбель над бездной» (16+).

ПЕРВЫЙ

05.00 «Доброе утро» (0+)
09.00, 18.00 «Новости» (0+)
09.15 «Контрольная закупка» (0+)
09.45 «Жить здорово!» (12+)
10.55 «Модный приговор» (0+)
12.00, 15.00 «Новости»
12.20 Т/с «Соблазн» (16+)
14.25, 15.15 «Время покажет» (16+)
16.00 «Мужское / Женское» (16+)
17.00 «Жди меня» (0+)
18.45 «Человек и закон» (16+)
19.50 «Поле чудес» (16+)
21.00 «Время» (0+)
21.35 «Голос» (12+)
23.50 «Вечерний Ургант» (16+)

РОССИЯ

05.00 «Утро России» (0+)
08.55 «Мусульмане» (0+)
09.10 «Большая перемена. Последняя любовь Генки Ляпишева» (0+)
10.05 «О самом главном» (0+)
11.00, 14.00, 17.00, 20.00 «Вести» (0+)
11.35, 14.30, 17.10, 19.35 «Местное время. Вести» (0+)
11.55 Т/с «Тайны следствия» (12+)
12.55 «Особый случай» (12+)
14.50 «Вести. Дежурная часть» (0+)
15.00 Т/с «Сердце звезды» (12+)
16.00 Т/с «Пока станица спит» (12+)
17.30 Т/с «Каменская» (12+)
18.30 «Прямой эфир» (12+)
21.00 Х/ф **«ИЩУ ПОПУТЧИКА» (12+)**

22.50 «Специальный корреспондент» (16+)

НТВ

06.00 «НТВ утром» (0+)
08.20 «Прокурорская проверка» (16+)
09.35, 10.20 Т/с «Возвращение Мухтара» (16+)
10.00, 13.00, 16.00, 19.00 «Сегодня» (0+)
11.55 «Суд присяжных» (16+)
13.30 «Суд присяжных. Окончательный вердикт» (16+)
14.45 «Обзор. Чрезвычайное происшествие» (0+)
15.25, 16.30 Т/с «Лесник» (16+)
18.00 «Говорим и показываем» (16+)
19.45 Т/с «Литейный» (16+)
23.40 «Список Норкина» (16+)

СТС

06.00, 06.40 Мультфильмы (6+)
06.35, 07.10 Мультфильмы (0+)
07.30 Мультфильмы (12+)
08.00, 03.05 «6 кадров» (16+)
09.00, 13.00 Т/с «Воронины» (16+)
09.30 Т/с «Любит - не любит» (16+)
10.00 Т/с «Восьмидесятые» (12+)
10.30 Т/с «Молодежка» (16+)
11.30 «МастерШеф» (16+)
15.00, 16.30, 21.00, 22.20 «Шоу «Уральских пельменей» (16+)
18.30 Т/с «Кухня» (16+)
19.00 Т/с «Последний из Магикян» (16+)

ТНТ

07.00, 07.30, 07.55, 08.25 Мультфильмы (12+)
09.00, 00.00 «Дом-2» (16+)
10.30 «Битва экстрасенсов» (16+)
11.30 «Танцы» (16+)
13.30, 14.00, 14.30, 15.00, 15.30, 16.00, 16.30, 17.00, 17.30, 18.00, 18.30, 19.00, 19.30 Т/с «Универ» (16+)
20.00 «Comedy Woman» (16+)
21.00 «Камеди клаб» (16+)
22.00 «Comedy Баттл. Суперсезон» (16+)
23.00 «Дом-2. Город любви» (16+)

РЕН-ТВ

05.00 «Адская кухня - 2» (16+)
06.00, 18.00 «Верное средство» (16+)
07.00, 12.00, 19.00 «Информационная программа 112» (16+)
07.30, 13.00 «Званый ужин» (16+)
08.30, 12.30, 19.30 «Новости 24» (16+)
09.00 «Великие тайны древних сокровищ» (16+)
14.00 «Засуди меня» (16+)
15.00 «Семейные драмы» (16+)
16.00, 17.00 «Не ври мне!» (16+)
20.00 «Территория заблуждений» с Игорем Прокопенко (16+)
22.00 «Мужские истории» (16+)
23.00 Х/ф **«СУМАСШЕДШАЯ ЕЗДА» (18+)**

ТВ ЦЕНТР

06.00 «Настроение» (0+). **08.10, 11.50** Х/ф **«ЛЕТО ВОЛКОВ» (16+). 11.30, 14.30, 17.30, 22.00** «События» (0+). **14.50, 19.30** «Город новостей» (0+). **15.10** Д/ф «Вся клюква о России» (16+). **16.00, 17.50** Т/с «Чисто английское убийство» (12+). **18.25** «Право голоса» (16+). **19.50** Х/ф **«ЖЕНСКАЯ ЛОГИКА-2» (12+). 22.30** «Жена. История любви» (16+).

ЗВЕЗДА

06.00 Д/ф «Тайное и явное: «Тегеран-43» (12+). **07.15** Х/ф **«СЕРДЦА ЧЕТЫРЕХ» (12+). 09.00, 13.00, 18.00, 23.00** «Новости дня» (0+). **09.10** Д/с «Отечественное стрелковое оружие» (6+). **10.00, 10.30** Д/с «Хроника Победы» (12+). **11.00** Т/с «Офицеры» (16+). **13.10** Х/ф **«ЖИВЫЕ И МЕРТВЫЕ» (12+). 17.15** Д/ф «Боевые награды Российской Федерации» (12+). **18.30** Д/с «Фронтовые истории любимых актеров» (12+). **19.15** Х/ф **«ХРОНИКА ПИКИРУЮЩЕГО БОМБАРДИРОВЩИКА» (12+). 21.00** Х/ф **«ЖЕНЯ, ЖЕНЕЧКА И «КАТЮША» (12+). 22.45, 23.15** Х/ф **«КЛУБ САМОУБИЙЦ, ИЛИ ПРИКЛЮЧЕНИЯ ТИТУЛОВАННОЙ ОСОБЫ» (16+).**

21+

05.00, 03.00 «Музыка» (16+). **06.00, 06.35, 07.20, 08.20, 14.20, 17.40, 19.50, 22.30, 00.20** «События» (16+). **06.05, 06.40, 07.25, 08.25, 14.25, 17.45, 19.55, 22.35, 00.25** «Навигатор цифрового мира» (12+). **06.10, 06.45, 07.10, 08.10** Мультфильмы (6+). **06.30** «Просыпайся со спортом» (0+). **07.30, 09.20, 11.40, 18.20, 23.20, 23.50** «Горько!» (6+). **08.00, 14.10, 18.50, 23.10** «#Людиблоги» (16+). **08.30, 19.00** Т/с «Госпожа горничная» (16+). **09.50, 15.50** «Советское кино» (12+). **12.10, 20.30** «Мировое кино» (16+). **14.30** «Мисс КАСКАД - 2014» (12+). **15.00** Т/с «Бумеранг из прошлого» (16+). **17.50** Д/ц «Человек-эпоха» (0+). **20.00** «Навигатор игрового мира» (12+). **22.40** «Венецианский бал» (6+). **00.30** Т/с «Бигль» (16+). **01.20** «Болеро» (16+)

ПЕТЕРБУРГ 5 КАНАЛ

06.00, 10.00, 12.00, 15.30, 18.30 «Сейчас» (0+). **06.10** «Момент истины» (16+). **07.00** «Утро на «5» (6+). **09.30** «Место происшествия» (0+). **10.30, 12.30, 14.00, 16.00, 17.20** Т/с «Профессия - следователь» (12+). **19.00, 19.45, 20.35, 21.20, 22.10, 22.55, 23.40, 00.25** Т/с «След» (16+).

ТВ3

06.00 Мультфильмы (6+). **09.30, 10.30** Т/с «Вольф Мессинг: Видевший сквозь время» (0+). **11.30, 12.30** Т/с «Секретные материалы» (16+). **13.30** «Х-версии. Другие новости» (12+). **14.00, 14.30** «Охотники за привидениями» (16+). **15.00** «Мистические истории» (16+). **16.00, 16.30, 17.00** «Гадалка» (12+). **17.30** Т/с «Слепая» (12+). **18.00** «Х-версии. Колдуны мира (12+). **19.00** «Человек-невидимка» (12+). **20.00** Х/ф **«МУМИЯ» (12+). 22.30** Х/ф **«ВЗРЫВ ИЗ ПРОШЛОГО» (12+).**

РОССИЯ 2

07.00 Панорама дня. Live (0+). **08.20, 23.20** Х/ф **«ЯРОСЛАВ» (16+). 10.15** «Эволюция» (16+). **11.45** Большой футбол (0+). **12.05** Х/ф **«ОПЕРАЦИЯ «ГОРГОНА» (16+). 15.30, 18.15, 23.00** Большой спорт (0+). **15.55** «Авангард» (0+). **18.30** Профессиональный бокс (0+).

ДОМАШНИЙ

06.30, 07.00 «Джейми»: Обед за 15 минут» (0+). **07.30** «Не болейте, здравствуйте!» (16+). **07.45** «Личная жизнь вещей» (16+). **08.00** «Полезное утро» (16+). **08.40** «По делам несовершеннолетних» (16+). **10.15** «Давай разведемся!» (16+). **11.15** «Окна» (16+). **12.15, 05.00** «Домашняя кухня» (16+). **13.15** «Знать будущее. Жизнь после Ванги» (16+). **15.15** Т/с «Женский доктор - 2» (16+). **18.00** Т/с «Она написала убийство» (16+). **18.55, 23.45, 00.00** «Одна за всех» (16+). **19.00** Т/с «Я - ангина!» (16+). **22.45** Д/ц «Звездная жизнь» (16+).

ПЕРВЫЙ

06.00, 18.00 «Новости» (0+)
06.10 Х/ф **«Я ШАГАЮ ПО МОСКВЕ» (0+)**
08.00 «Играй, гармонь любимая!» (0+)
08.45 «Смешарики» (0+)
09.00 «Умницы и умники» (12+)
09.45 «Слово пастыря» (0+)
10.00, 12.00, 15.00 «Новости» (0+)
10.15 «Смак» (12+)
10.55 «Галина Польских. По семейным обстоятельствам» (12+)
12.15 «Идеальный ремонт» (0+)
13.10 «В наше время» (12+)
14.20, 15.15 «Голос» (12+)
16.50 «Кто хочет стать миллионером?» (0+)
18.15 «Ледниковый период» (0+)
21.00 «Время» (0+)
21.30 «Сегодня вечером» (16+)
23.10 «Что? Где? Когда?» (0+)

РОССИЯ

05.00 Х/ф **«РАССЛЕДОВАНИЕ» (12+)**
06.35 «Сельское утро» (0+)
07.05 «Диалоги о животных» (0+)
08.00, 11.00, 14.00 «Вести» (0+)
08.10, 11.25, 14.25 «Местное время. Вести» (0+)
08.20 «Военная программа» (0+)
08.50 «Планета собак» (0+)
09.25 «Субботник» (0+)
10.05 «Моя планета» (0+)
11.35 «Честный детектив» (16+)
12.05, 14.35 Х/ф **«ПРЯНИКИ ИЗ КАРТОШКИ» (12+)**
15.00 «Это смешно» (12+)
17.55 Х/ф **«ЗВЕЗДЫ СВЕТЯТ ВСЕМ» (12+)**
20.00 «Вести в субботу» (0+)
20.45 Х/ф **«ТИЛИ-ТИЛИ ТЕСТО» (12+)**

НТВ

05.35 Т/с «Дорожный патруль» (16+)
07.25 «Смотр» (0+)
08.00, 10.00, 13.00, 16.00 «Сегодня» (0+)
08.15 «Золотой ключ» (0+)
08.45 «Медицинские тайны» (16+)
09.25 «Готовим с Алексеем Зиминым» (0+)
10.20 «Главная дорога» (16+)
10.55 «Кулинарный поединок» (0+)
12.00 «Квартирный вопрос» (0+)
13.25 «Я худею» (16+)
14.30 «Поедем, поедим!» (0+)
15.05 «Своя игра» (0+)
16.15 «Профессия - репортер» (16+)
17.00 «Контрольный звонок» (16+)
18.00 «Следствие вели...» (16+)
19.00 «Центральное телевидение» (0+)
20.00 «Новые русские сенсации» (16+)
21.00 «Ты не поверишь!» (16+)
22.00 «Вакцина от жира» (12+)
23.05 «Тайны любви: Разбитое сердце Никаса Сафронова» (16+)

СТС

06.00, 07.30, 09.05, 19.30 Мультфильмы (6+)
07.10, 08.05, 08.30, 09.00 Мультфильмы (0+)
09.30 «Откройте! К вам гости» (16+)
10.00 Т/с «Молодежка» (16+)
14.00, 16.30 «Шоу «Уральских пельменей» (16+)
16.00, 01.00, 03.00 «6 кадров» (16+)
17.30 Т/с «Последний из Магикян» (16+)
21.10 Х/ф **«ТОР» (16+)**
23.15 «Неуловимые» (16+)

ТНТ

07.00 «Comedy Club. Exclusive» (16+)
07.40, 08.05, 08.30, 06.00, 06.30 Мультфильмы (12+)
09.00, 00.15 «Дом-2» (16+)
10.00 «Два с половиной повара.» (12+)
10.30 «Фешен-терапия» (16+)
11.00 «Школа ремонта» (12+)
12.00, 16.30, 19.30 «Камеди клаб». Лучшее (16+)
12.30, 00.45 «Такое кино!» (16+)
13.00, 20.00 «Битва экстрасенсов» (16+)
14.30 «Comedy Woman» (16+)
15.30 «Камеди клаб» (16+)
17.10 Х/ф **«ИГРА ЭНДЕРА» (12+)**
21.30 «Танцы» (16+)
23.10 «Дом-2. Город любви» (16+)

РЕН-ТВ

05.00 Т/с «Туристы» (16+)
09.40 «Чистая работа» (12+)
10.30 «Это - мой дом!» (16+)
11.00 «Обед по расписанию» (16+)
11.30 «Смотреть всем!» (16+)
12.30 «Новости 24» (16+)
13.00 «Военная тайна» (16+)
17.00 «Территория заблуждений» с Игорем Прокопенко (16+)
19.00 М/ф «Иван Царевич и Серый Волк - 2» (0+)
20.30 М/ф «Три богатыря на дальних берегах» (0+)
21.50 М/ф «Как поймать перо Жар-Птицы» (0+)
23.10 Х/ф **«БАБЛО» (16+)**

ТВ ЦЕНТР

06.25 «АБВГДейка» (0+). **06.55** Х/ф **«КАРАСИ» (16+). 09.00** «Православная энциклопедия» (0+). **09.30** Х/ф-сказка. **«МАРЬЯ-ИСКУСНИЦА» (0+). 10.50, 11.45** Х/ф **«СЛЕДЫ НА СНЕГУ» (0+). 11.30, 14.30, 23.05** «События» (0+). **12.45** Х/ф **«БЕГЛЕЦЫ» (12+). 14.45** «Петровка, 38» (16+). **14.55** Х/ф **«ПСИХОПАТКА» (16+). 17.05** Х/ф **«НАРКОМОВСКИЙ ОБОЗ» (16+). 21.00** «Постскриптум» (0+). **22.00** «Право знать!» (16+). **23.20** «Право голоса» (16+).

ЗВЕЗДА

06.00 Х/ф **«ГОРОД ПРИНЯЛ» (12+). 07.50** Х/ф **«НА ЗЛАТОМ КРЫЛЬЦЕ СИДЕЛИ...» (12+). 09.00, 13.00, 18.00, 23.00** «Новости дня» (0+). **09.10** Д/с «Броня России» (0+). **10.00** «Папа сможет?» (6+). **11.00** «Легенды цирка с Эдгардом Запашным» (6+). **11.45, 13.10, 18.45** Т/с «Отрыв» (16+). **18.20** «Задело!» (16+). **21.00, 23.15** Х/ф **«ЖИВЫЕ И МЕРТВЫЕ» (12+).**

21+

05.00, 03.30 «Музыка» (16+). **06.00** Д/ц «Личная жизнь вещей» (16+). **06.10** «Советское кино» (12+). **08.00, 23.30** Д/ц «Скромное обаяние современных технологий» (16+). **08.30, 09.20, 09.30** Мультфильмы (6+). **10.00, 11.50, 19.20, 00.00, 00.30, 01.00, 01.30, 02.00** «Горько!» (6+). **10.30, 11.10, 12.20, 19.10, 19.50** «#Людиблоги» (16+). **10.40, 11.20** «Венецианский бал» (6+). **12.30** «Мировое кино» (16+). **14.30, 19.00, 23.20** «События» (16+). **14.35, 19.05, 23.25** «Навигатор цифрового мира» (12+). **14.40, 15.30, 16.20, 17.10, 18.00** Т/с «Госпожа горничная» (16+). **20.00** «Навигатор игрового мира» (12+). **20.30** «Мировое кино» (16+). **22.30** Т/с «Красная вдова» (16+)

ПЕТЕРБУРГ 5 КАНАЛ

06.00 Мультфильмы (6+). **09.35** «День ангела» (0+). **10.00, 18.30** «Сейчас» (0+). **10.10, 10.55, 11.35, 12.20, 13.00, 13.50, 14.35, 15.20, 16.05, 16.55, 17.40** Т/с «След» (16+). **19.00, 20.00, 21.00, 22.00, 22.55, 23.50, 00.50, 01.50** Т/с «Черные волки» (16+).

ТВ3

06.00 Мультфильмы (6+). **09.00** «Школа доктора Комаровского» (12+). **09.30** Т/с «Лист ожидания» (16+). **21.00** Х/ф **«МУМИЯ ВОЗВРАЩАЕТСЯ» (12+). 23.45** Х/ф **«ПОЛТЕРГЕЙСТ» (16+).**

РОССИЯ 2

07.00 Панорама дня. Live (0+). **08.15** «Диалоги о рыбалке» (0+). **08.45** «В мире животных» (0+). **09.15** «Человек мира» (0+). **09.45** Х/ф **«ПОЗЫВНОЙ «СТАЯ» (16+). 11.45, 22.30** Большой спорт (0+). **11.50** «Задай вопрос министру» (0+). **12.30, 05.00** Профессиональный бокс (0+). **13.30** «24 кадра» (16+). **14.00** «Трон» (0+). **14.30** «Наука на колесах» (0+). **15.00** «Непростые вещи» (0+). **15.30** Х/ф **«ОПЕРАЦИЯ «ГОРГОНА» (16+). 19.05** Х/ф **«ОХОТА НА ПИРАНЬЮ» (16+). 22.50** «Дуэль» (0+). **23.55** Фигурное катание. Гран-при Японии (0+).

ДОМАШНИЙ

06.30, 07.00, 07.30 «Джейми»: Обед за 15 минут» (0+). **08.00** «Полезное утро» (16+). **08.30, 18.55, 23.50, 00.00** «Одна за всех» (16+). **09.15** «Спросите повара» (16+). **10.15** Т/с «Я - ангина!» (16+). **14.00** Д/с «Настоящая Ванга» (16+). **18.00** Т/с «Она написала убийство» (16+). **19.00** «Великолепный век» (12+). **22.50** Д/ц «Звездная жизнь» (16+). **00.30** Х/ф **«КОЛЬЕ ДЛЯ СНЕЖНОЙ БАБЫ» (16+).**

ПЕРВЫЙ

06.00, 18.00 «Новости» (0+)
06.10 Х/ф **«ПРИНЦ ПЕРСИИ: ПЕСКИ ВРЕМЕНИ» (12+)**
08.10 «Армейский магазин» (16+)
08.45 «Смешарики. ПИН-код» (0+)
08.55 «Здоровье» (16+)
10.00, 12.00, 15.00 «Новости»
10.15 «Непутевые заметки» (12+)
10.35 «Пока все дома» (0+)
11.25 «Фазенда» (0+)
12.15 «Теория заговора» (16+)
13.10 «Достояние республики: Александр Зацепин» (0+)
15.20 «Черно-белое» (16+)
16.25 «Большие гонки» (12+)
18.10 Х/ф **«КУРЬЕР ИЗ «РАЯ» (12+)**
20.00 «Толстой. Воскресенье» (16+)
21.00 «Время» (0+)
22.30 «Нерассказанная история США» (16+)
23.45 Х/ф **«ПСИХОЗ» (18+)**

РОССИЯ

05.30 Х/ф **«ТРЕВОЖНОЕ ВОСКРЕСЕНЬЕ» (12+)**
07.20 «Вся Россия» (0+)
07.30 «Сам себе режиссер» (0+)
08.20 «Смехопанорама» (0+)
08.50 «Утренняя почта» (0+)
09.30 «Сто к одному» (0+)
10.20 «Местное время. Вести. Неделя в городе» (0+)
11.00, 14.00 «Вести» (0+)
11.10 «Кулинарная звезда» (0+)
12.10 Х/ф **«ЭГОИСТ» (12+)**
14.20 «Местное время. Вести» (0+)
14.30 «Смеяться разрешается» (0+)
16.25 Х/ф **«СЕРЬЕЗНЫЕ ОТНОШЕНИЯ» (12+)**
20.00 «Вести недели» (0+)
22.00 «Воскресный вечер с Владимиром Соловьевым» (12+)
23.50 Х/ф **«НЕВЕСТА МОЕГО ЖЕНИХА» (12+)**

НТВ

06.00 Т/с «Дорожный патруль» (16+)
08.00, 10.00, 13.00, 16.00 «Сегодня» (0+)
08.15 «Русское лото плюс» (0+)
08.50 «Хорошо там, где мы есть!» (0+)
09.25 «Едим дома» (0+)
10.20 «Первая передача» (16+)
11.00 «Чудо техники» (12+)
11.50 «Дачный ответ» (0+)
13.20 Чемпионат России по футболу 2014/2015 (0+)
15.30, 16.15 Т/с «Морские дьяволы. Смерч» (16+)
18.00 «Чрезвычайное происшествие. Обзор за неделю» (0+)
19.00 «Сегодня. Итоговая программа» (0+)
20.10 Х/ф **«НА ДНЕ» (16+)**
22.55 Х/ф **«ПОЦЕЛУЙ В ГОЛОВУ» (16+)**

СТС

06.00, 07.30, 09.00, 00.10, 14.20 Мультфильмы (6+)
07.10, 08.05, 08.30 Мультфильмы (0+)
10.30, 13.00, 16.30, 19.35 «Шоу «Уральских пельменей» (16+)
12.00 «Успеть за 24 часа» (16+)
16.00, 03.10 «6 кадров» (16+)
17.30 Х/ф **«ТОР» (16+)**
21.05 Х/ф **«ТОР-2. ЦАРСТВО ТЬМЫ» (16+)**
23.10 «Большой вопрос» (16+)

ТНТ

07.00 «ТНТ. Mix» (16+)
07.40, 08.05, 08.30, 06.00, 06.30 Мультфильмы (12+)
09.00, 00.00 «Дом-2» (16+)
10.00 «Школа ремонта» (12+)
11.00 «Перезагрузка» (16+)
12.00 Х/ф **«ИГРА ЭНДЕРА» (12+)**
14.15 «Comedy Баттл. Суперсезон» (16+)
15.15, 22.00 «Stand UP» (16+)
16.15, 17.15, 18.15, 20.00 «Камеди клаб» (16+)
19.30 «Камеди клаб». Лучшее (16+)
21.00 «Однажды в России» (16+)
23.00 «Дом-2. Город любви» (16+)

РЕН-ТВ

05.00 Т/с «Последняя минута» (16+)
05.30 Х/ф **«ТОТ САМЫЙ ЧЕЛОВЕК» (16+)**
07.00 Х/ф **«ВПРИТЫК» (16+)**
08.50 Х/ф **«БАБЛО» (16+)**
10.40, 19.00 Х/ф **«ЗЕЛЕНЫЙ ФОНАРЬ» (12+)**
12.45, 21.00 Х/ф **«ЖЕНЩИНА-КОШКА» (16+)**
14.45 М/ф «Как поймать перо Жар-птицы» (0+)
16.10 М/ф «Иван Царевич и Серый Волк - 2» (0+)
17.30 М/ф «Три богатыря на дальних берегах» (0+)
23.00 «Добров в эфире» (16+)

ТВ ЦЕНТР

06.55 Т/с «Энциклопедия. Тиранозавр Рекс» (12+). **07.40** «Фактор жизни» (12+). **08.15** Х/ф **«ЧЕЛОВЕК РОДИЛСЯ» (16+). 10.05** Д/ф «Нина Дорошина. Пожертвовать любовью» (12+). **10.55** «Барышня и кулинар» (12+). **11.30, 00.10** «События» (0+). **11.45** «Смех с доставкой на дом» (12+). **12.25** Х/ф **«ПОЛНЫЙ ВПЕРЕД!» (6+). 14.20** «Приглашает Борис Ноткин» (12+). **14.50** «Московская неделя» (0+). **15.20** Х/ф **«ПОСЛЕДНИЙ ГЕРОЙ» (16+). 17.15** Х/ф **«ТОЛЬКО НЕ ОТПУСКАЙ МЕНЯ» (16+). 21.00** «В центре событий» (0+). **22.10** Х/ф **«ПУАРО АГАТЫ КРИСТИ» (12+).**

ЗВЕЗДА

06.00 Х/ф **«ЧЕЛОВЕК НИОТКУДА» (6+). 07.50** Х/ф **«АЛЕНЬКИЙ ЦВЕТОЧЕК» (0+). 09.00** «Служу России» (0+). **10.00** «Одень меня, ну пожалуйста» (6+). **10.45** «Зверская работа» (6+). **11.25, 13.10** Т/с «Сержант милиции» (6+). **13.00, 23.00** «Новости дня» (0+). **15.30** Д/с «Победоносцы» (6+). **16.00** Д/с «Москва фронту» (12+). **16.25, 18.20** Д/с «Легенды советского сыска» (16+). **18.00** «Новости. Главное» (0+). **21.45, 23.15** Х/ф **«ПО ТОНКОМУ ЛЬДУ» (12+).**

21+

05.00, 03.30 «Музыка» (16+). **06.00, 11.20** Д/ц «Тайны еды» (16+). **06.10** «Советское кино» (12+). **08.00, 23.30** Д/ц «Скромное обаяние современных технологий» (16+). **08.30, 09.20, 09.30** Мультфильмы (6+). **10.00** «Навигатор игрового мира» (12+). **10.30, 11.10, 14.30, 17.10, 23.20** «#Людиблоги» (16+). **10.40, 17.30, 01.30, 02.00, 02.30, 03.00** «Горько!» (6+). **11.35** Д/ц «Личная жизнь вещей» (16+). **11.50** Д/ц «Euromaxx: окно в Европу» (16+). **12.20, 17.20** «События» (16+). **12.25, 17.25** «Навигатор цифрового мира» (12+). **12.30, 20.30** «Мировое кино» (16+). **14.40, 15.10, 15.40, 16.10, 16.40** Т/с «Однажды в милиции» (16+). **18.00, 00.00** «Болеро» (16+). **19.30, 20.00** «Венецианский бал» (6+). **22.30** Т/с «Красная вдова» (16+)

ПЕТЕРБУРГ 5 КАНАЛ

08.00 Мультфильмы (6+). **09.30** «Большой папа» (0+). **10.00** «Сейчас» (0+). **10.10** «Истории из будущего» (0+). **11.00, 11.50, 12.35, 13.25, 14.10, 14.55, 15.40, 16.25, 17.10** Т/с «След» (16+). **18.00** «Главное» (0+). **19.30, 20.50, 22.15, 23.35, 01.05** Т/с «Место встречи изменить нельзя» (12+).

ТВ3

06.00, 07.45 Мультфильмы (6+). **07.15** «Школа доктора Комаровского» (12+). **08.15** Х/ф **«РУСАЛОЧКА» (0+). 10.00** Х/ф **«СТЮАРТ ЛИТТЛ» (0+). 11.45** Х/ф **«ВЗРЫВ ИЗ ПРОШЛОГО» (12+). 13.45** Х/ф **«МУМИЯ» (12+). 16.15** Х/ф **«МУМИЯ ВОЗВРАЩАЕТСЯ» (12+). 19.00** Х/ф **«ПОЧТАЛЬОН» (16+). 22.30** Х/ф **«ОСЛЕПЛЕННЫЙ ЖЕЛАНИЯМИ» (16+).**

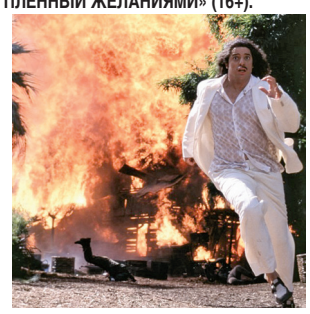

РОССИЯ 2

07.30 Панорама дня. Live (0+). **08.35** «Моя рыбалка» (0+). **09.20** «Язь против еды» (0+). **09.50** Х/ф **«ПОЗЫВНОЙ «СТАЯ» (16+). 11.45, 16.30** Большой спорт (0+). **12.05, 12.35** «Полигон» (0+). **13.05** Х/ф **«ОХОТА НА ПИРАНЬЮ» (16+). 16.45** «Биатлон с Дмитрием Губерниевым» (0+). **17.20, 22.25** Биатлон (0+). **18.50** Х/ф **«СЛЕД ПИРАНЬИ» (16+).**

ДОМАШНИЙ

06.30, 07.00, 07.30 «Джейми»: Обед за 15 минут» (0+). **08.00** «Полезное утро» (16+). **08.30** Х/ф **«ВОЛШЕБНАЯ ЛАМПА АЛАДДИНА» (6+). 09.55** Х/ф **«РОДНЯ» (16+). 11.50** «Если наступит завтра» (16+). **18.00** Т/с «Она написала убийство» (16+). **18.55, 00.00** «Одна за всех» (16+). **19.00** Т/с «Женская интуиция» (16+). **21.15** Т/с «Невеста с заправки» (16+). **23.15** Д/ц «Звездная жизнь» (16+).

Афиша

Театр-лаборатория «Эксперимент». Сказка-ответ на детские вопросы «Почему?»
30 ноября, 14.00. Цена билетов - от 100 рублей.
Камерный театр, ул. К. Маркса, 52. Касса: 48-30-03. (0+)

Про кино

Голодные игры: Сойка-пересмешница. Часть I (12+)
Supernянь (16+)
Каникулы маленького Николя (6+)
День дурака (16+)
Детка (16+)
Интерстеллар (12+)
С любовью, Рози (16+)
Уиджи. Доска Дьявола (12+)

Про события

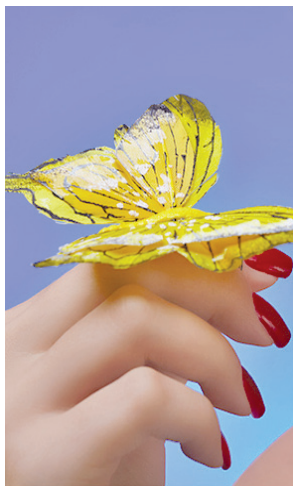

29 ноября в 18.30. Премьера «Бабочка... Бабочка...». Альдо Николаи. Трагикомедия в 2-х действиях. Героиня пьесы Эдда - немолодая, но еще красивая дама, легко порхающая по жизни, привыкшая к роскоши. Цена билетов - 200-250 руб. Русский драматический театр, ул. Гагарина, 14. Справки по телефону 57-29-83. (12+)

30 ноября в 18.30. «Любовь и тыква», комедия в 2-х частях. Действие происходит в одном из украинских сел. Главный герой Максим получает повестку на службу в армию. Он уверен: Маруся будет два года ждать его. Цена билетов - 120-250 руб. Чувашский государственный драмтеатр, Красная площадь, 7. Тел. 62-46-16. (12+)

29 ноября в 19.00 Илья Моисеев представляет музыкальный спектакль. Авторское исполнение. Приглашенные гости: Наталья Ильц, Александр Воронин, Юрий Сергеев, Алина Тихонова и др. Цена билетов - 200-250 рублей. Камерный театр, ул. К. Маркса, 52. Справки по телефону 48-30-03. (12+)

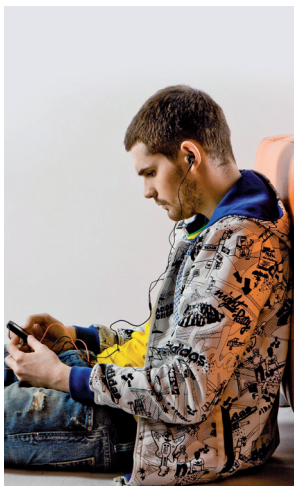

30 ноября состоится концерт Noize Mc! Самые любимые песни от короля фристайла Ивана Алексеева (он же Noize Mc). Это будет полноценный релиз с абсолютно новым материалом, отличающийся от прошлогодних релизов артиста. Билеты во всех кассах города. Клуб MegaGalaxy. Справки по телефону 378-298. (12+)

газета PRO ГОРОД
Наше здоровье в наших руках!

Лицензия № ЛО-21-01-000978 от 17.12.13 г.
ЛЕЧЕНИЕ алкоголизма
скидка 10%
Анонимно, эффективно, комплексно!
Воздержание 3-7 дней. Акция бессрочная.
пр. Ленина, 32а, т.: 55-17-25, 8-962-321-88-33
ИМЕЮТСЯ ПРОТИВОПОКАЗАНИЯ, НЕОБХОДИМА КОНСУЛЬТАЦИЯ СПЕЦИАЛИСТА

Провидица Серафима Дмитриевна
▪ ПОМОЖЕТ в тяжелой жизненной ситуации
▪ СНИМЕТ сглаз, порчу, венец безбрачия, печать одиночества
▪ ВЕРНЕТ удачу в жизни и в бизнесе
▪ ПОВЕРНЕТ вашу судьбу в нужное русло
Более 700 обрядов
ГАДАЮ НА КАРТАХ ТАРО, РАССКАЖУ ПРОШЛОЕ, НАСТОЯЩЕЕ И БУДУЩЕЕ
НЕ ОТЧАИВАЙТЕСЬ, ОБРАЩАЙТЕСЬ, ПОМОГЛА МНОГИМ - ПОМОГУ И ВАМ
Обращаться по т. 21-59-41

БАЛЬНЕОГРЯЗЕВОЙ КЛИМАТИЧЕСКИЙ САНАТОРИЙ
«КЛЕНОВАЯ ГОРА»
Приглашает вас встретить Новый 2015 год вместе с нами!
В программе: Дед Мороз и Снегурочка, ведущий, вокально-инструментальный ансамбль, шоу-балет, профессиональный вокал, фокусник, дискотека. Розыгрыш призов от санатория*, новогоднее путешествие по заповедному лесу с экскурсоводом, лыжи, коньки
А так же: аниматоры, комплимент от санатория шоколадный фонтан, фрукты, работает парикмахер
Для детей: шоу "Новогодний снег", клоуны, шоколадный фонтан, шоу "Гигантские Мыльные пузыри", аквагрим, дискотека с выступлением эстрадных артистов (0+)
Республика Марий Эл, Волжский район, пос. Кленовая Гора
Информация по телефонам: (83631) 5-61-17, 5-61-34
http://klenovaya-gora.ru/
Кленовая гора - здоровье от природы!
0+
ИМЕЮТСЯ ПРОТИВОПОКАЗАНИЯ, НЕОБХОДИМА КОНСУЛЬТАЦИЯ СПЕЦИАЛИСТА
*информацию об организаторе мероприятия, правилах его проведения, кол-ве призов или выигрышей по результатам мероприятия, сроках, месте и порядке их получения можно узнать по телефонам
Лиц. № ЛО-12-01-000278 от 16.12.2011 г.

АТАЛ Инвестиционный Фонд
Для тех, кто желает получать стабильный доход через договор займа, составленного на основе Гражданского кодекса РФ, ООО «Инвестиционный Фонд АТАЛ» предлагает следующие условия:
3 % в месяц (36 % годовых) – выплата 1 раз в месяц;
4 % в месяц (48 % годовых) – выплата 1 раз в 3 месяца;
5 % в месяц (60 % годовых) – выплата 1 раз в 6 месяцев.
Примечание: при выплате процентов НЕ удерживаются никакие комиссионные сборы.
Опыт работы - 12 лет!
ООО «Инвестиционный Фонд АТАЛ»
г. Чебоксары,
ул. К. Маркса, д. 52/2, оф. 242
(бизнес-центр "1-я площадка")
Подробности по тел. 22-80-95

медицинский центр "Ваш доктор"
с 8.30 до 19.00, сб., вс. с 8.30 до 13.00.
ЛЕЧЕНИЕ АЛКОГОЛИЗМА ТАБАКОКУРЕНИЯ
АНОНИМНО
Пр. Ленина, дом 56 Т.: 55-27-33, 46-11-10
ИМЕЮТСЯ ПРОТИВОПОКАЗАНИЯ, НЕОБХОДИМА КОНСУЛЬТАЦИЯ СПЕЦИАЛИСТА
ЛО-21-01-001696 от 06.06.2014

Медцентр "Аналит - Эль"
ЛЕЧЕНИЕ АЛКОГОЛИЗМА
ул. Гагарина, 39. т.: 37-33-68, 29-20-80
Лиц. ЛПМО 0012808 МЗ Москов. обл.
ИМЕЮТСЯ ПРОТИВОПОКАЗАНИЯ, НЕОБХОДИМА КОНСУЛЬТАЦИЯ СПЕЦИАЛИСТА

АНАЛИЗЫ
ЭНДОКРИНОЛОГИ
лиц. № 2101000168 от 26.04.2007
ул. Ярославская, 42
т.: 66-23-75, 37-11-10
Медицинский центр ООО "Гормон-Хелп"
ИМЕЮТСЯ ПРОТИВОПОКАЗАНИЯ, НЕОБХОДИМА КОНСУЛЬТАЦИЯ СПЕЦИАЛИСТА

Лечим боль в пояснице

Лана Капур

Специалисты «Клиники доктора Шумакова» помогут избавиться от недуга

Каждый третий человек хотя бы раз в жизни испытывал боли в пояснице. Частая причина их - остеохондроз позвоночника.

Анатолий Шумаков проводит сеанс кинезиотерапии

Виды боли. Поясничные боли бывают различными: ноющими, возникающими после длительного сидения или сна, или же острыми, стреляющими, они застают в неудобной позе и не дают разогнуться. Нередко больные пытаются лечить прострел в бане, но получают существенное ухудшение. Поэтому лечение болезни необходимо доверить профессионалам.

Синдромы. Самыми известными поясничными синдромами являются люмбаго и ишиас. **Люмбаго** - это приступ внезапной и резкой боли, а также перенапряжение мышц в поясничной области. Больной не может разогнуться, мышцы спины напряжены. **Ишиас** - поясничнокрестцовый радикулит в основном седалищного нерва. Боль при ишиасе может быть такой жестокой, что пациент не может спать или выполнять такие необходимые действия, как сидеть, стоять.

Лечение. В «Клинике доктора Шумакова» вытяжение на профессиональном американском столе позволит снять напряжение в мышцах, расслабить их, снизить давление на межпозвонковые диски и убрать защемление нервных корешков. Мануальная терапия внутренних органов снимет триггеры - болезненное напряжение в мышцах тазового дна, вернет копчик в исходное положение, и о болях в пояснице можно будет надолго забыть. △

Фото «Клиники доктора Шумакова»

Адреса

- Ул. Николаева, 5, телефон 55-47-47
- Пр-т М. Горького, 38/2 Телефон 41-10-10

Сайт: www.clinshum.ru

Л021-01-000929 от 17.09.2013

ИМЕЮТСЯ ПРОТИВОПОКАЗАНИЯ, НЕОБХОДИМА КОНСУЛЬТАЦИЯ СПЕЦИАЛИСТА

Лицензия №21-01-000193 от 13 августа 2007 г.
КОДИРОВАНИЕ
37-33-29 к.м.н. Сергеев М.П. www.psihoterapevthelp.ru
ИМЕЮТСЯ ПРОТИВОПОКАЗАНИЯ, НЕОБХОДИМА КОНСУЛЬТАЦИЯ СПЕЦИАЛИСТА

ООО "Прогресс 21"
ЗАЙМЫ 1% В ДЕНЬ
тел. 23-77-50
ул. Университетская, д.38, к.2
*Заем предоставляется без комиссии, страховки ,залога. Сумма займа от 1000 до 10000 рублей. Срок займа от 14 до 28 дней. Процентная ставка 1% в день.(Полная стоимость займа 365% годовых). Проценты начисляются до полного погашения займа. Штраф 10% от суммы займа (берется единовременно).

ПРЕРЫВАНИЕ ЗАПОЯ
ВЫТРЕЗВЛЕНИЕ СНЯТИЕ СИНДРОМА ПОХМЕЛЬЯ
ВЫЗОВ ВРАЧА НА ДОМ КРУГЛОСУТОЧНО
ОПЫТНЫЕ СПЕЦИАЛИСТЫ
АНОНИМНО
Лиц. ЛО №51-01000065 УККМП МО.
тел. 37-36-03
ИМЕЮТСЯ ПРОТИВОПОКАЗАНИЯ, НЕОБХОДИМА КОНСУЛЬТАЦИЯ СПЕЦИАЛИСТА

САНАТОРИЙ «Южный»
Социальные путевки для пенсионеров
9900 руб./заезд (10 дней, 9 ночей)
01.12.2014 - 10.12.2014
10.12.2014 - 19.12.2014
В стоимость входит: размещение, питание, лечение, доставка до санатория и обратно
Санаторий «Южный», оз. Шап
тел. 8 (8362) 57-63-18
офис продаж в г. Чебоксары, тел. 22-42-08
www.ozeroshap.ru
Подр. по тел.
ИМЕЮТСЯ ПРОТИВОПОКАЗАНИЯ, НЕОБХОДИМА КОНСУЛЬТАЦИЯ СПЕЦИАЛИСТА

Светлана Волковская

ветеринарный врач центра «Маленький принц»

? Бабезиоз (пироплазмоз) - что это?

В последние годы многие владельцы собак познакомились с этим заболеванием. Этот «тихий убийца» в мире кровопаразитов попадает в организм собаки при укусе иксодовым клещом. Заболевание часто не имеет классических признаков, поэтому распознать не всегда удается. А когда уже есть явные признаки: температура, вялость, отказ от еды, рвота, кровотечения (н-р, кровь в моче), как правило, это уже тяжелое состояние. Врач может обнаружить паразита еще на стадии диагностики в анализе крови. Сейчас мы стараемся проверять всех собак, которые вялые, с температурой. Причем заболевают собаки, гуляющие не только в лесу, но и в городских парках. Заразные клещи распространены повсеместно. Заболевание можно профилактировать, подробно об этом расскажут наши ветеринарные врачи. △

г. Чебоксары, пр. И. Яковлева, 19д, 37-44-37

Мария Исмукова

главный врач медицинского центра ООО «Симилия»

? Суточное мониторирование ЭКГ или АД

Это один из наиболее информативных неинвазивных методов диагностики. Эти методы позволяют индивидуально оценить каждого больного, учесть его особенности, избежать шаблонов и стереотипов в назначении лекарств. Они дают возможность:

- регистровать самую угрожающую инфарктом ишемию сердечной мышцы;
- выявить больных с ночной гипертонией;
- контролировать отсутствие чрезмерного снижения артериального давления на пике действия препарата;
- понять о себе: «сердечник» ли я в принципе, гипертоник я или еще нет;
- получить массу другой полезной информации.

Данное исследование вы можете пройти в медицинском центре «Симилия» △

ИМЕЮТСЯ ПРОТИВОПОКАЗАНИЯ, НЕОБХОДИМА КОНСУЛЬТАЦИЯ СПЕЦИАЛИСТА

Подробности по тел. 32-00-03

Лицензия № ЛО-21-01-001147, ООО «Симилия»

ИМЕЮТСЯ ПРОТИВОПОКАЗАНИЯ, НЕОБХОДИМА КОНСУЛЬТАЦИЯ СПЕЦИАЛИСТА

ФРУКТОВОЕ СЛАБИТЕЛЬНОЕ ДЛЯ ЛЕГКОГО СТУЛА

Нерегулярный стул, большие перерывы между походами в туалет, затрудненное опорожнение, тяжесть в животе - одним словом, запор. У каждого запор «свой», по индивидуальным причинам. Однако выход у всех один – слабительное ФРУТОЛАКС!

Комплекс **ФРУТОЛАКС** обладает мягким и даже нежным действием.

В основе **ФРУТОЛАКС**а содержатся экстракты натуральных послабляющих фруктов: инжира, абрикоса и сливы.

Инжир и чернослив способствуют более активной работе кишечника, а *абрикос* улучшает обмен веществ и размягчает каловые массы.

ФРУТОЛАКС очень деликатно стимулирует позывы и облегчает процесс дефекации.

ФРУТОЛАКС:
- «заводит» ослабленную перистальтику кишечника;
- помогает выводу шлаков и токсинов;
- устраняет кишечные спазмы;
- снижает газообразование.

ФРУТОЛАКС обогащен пектин-целлюлозным комплексом, цель которого сбалансировать кишечную микрофлору, привести в порядок слизистую кишечника, укрепить местный иммунитет.

Чтобы не выпадать из естественных биоритмов, принимать **ФРУТОЛАКС** лучше перед сном. Тогда в первые же часы после пробуждения можно ожидать результат.

ФРУТОЛАКС – МЯГКОЕ ФРУКТОВОЕ СЛАБИТЕЛЬНОЕ ДЛЯ ЕСТЕСТВЕННОГО И ЛЕГКОГО ОПОРОЖНЕНИЯ

Спрашивайте в аптеках города!

РЕКЛАМА. БАД

Перед применением проконсультируйтесь со специалистом

Телефон горячей линии: **8-800-333-10-33** (звонок по России бесплатный, часы работы: пн.-пт. 08.00-20.00; сб., вс. - выходной)| **www.riapanda.ru**

НЕ ЯВЛЯЕТСЯ ЛЕКАРСТВЕННЫМ СРЕДСТВОМ

Лечение остеохондроза и межпозвонковых грыж

Владимир Юманов

Хотите быть здоровыми - все возможно!

При выполнении многих видов работ происходит перегрузка мышц шеи и спины. При этом в позвоночнике развиваются застойные процессы.

Почему это происходит? Межпозвоночные мышцы твердеют, укорачиваются и, как тросы, притягивают позвонки друг к другу, сдавливая их, приводя к нарушению кровообращения, обмена веществ в позвонках, к развитию остеохондроза, ослаблению капсулы дисков и выдавливанию содержимого межпозвонкового диска в виде грыжи.

Что делать? Необходимо пройти поэтапное лечение. На первом этапе хорошенько размять, потихоньку растянуть и обезболить напряженные и укороченные мышцы и связки позвоночника. На втором этапе растянуть сжатый позвоночник, что позволит расширить межпозвонковые диски. Грыжевые выпячивания при этом будут слегка втягиваться внутрь. От сеанса к сеансу такого комплексного лечения позвоночник будет становиться более здоровым - улучшится его кровообращение, эластичнее и крепче станут межпозвонковые диски.

Владимир Юманов: «Желаю здоровья!»

В нашей клинике каждый из вас может пройти такое поэтапное лечение. Сначала наши врачи, владеющие мышечной и позвоночной диагностикой, осмотрят, прощупают каждую мышцу, сустав, связку и определят степень их поражения. Затем вам проведут грамотный профессиональный массаж, расслабят, растянут каждую напряженную мышцу и после вы пройдете вытяжение позвоночника на современном вытяжном аппарате «Ормед профессионал».

Не спешите заниматься самолечением! Чем раньше вы проконсультируетесь со знающим специалистом, тем быстрее справитесь с болезнью. △

Фото предоставлено Владимиром Юмановым

Адрес

Медицинский центр «Гармония»
пр. Ленина, 13
остановка «Национальная библиотека»
тел. 62-38-93 (с 8 до 20 ч.)
www.mcgarmonia.ru

Лиц №10 ЛО-52-01-001066 от 01.04.2010

ИМЕЮТСЯ ПРОТИВОПОКАЗАНИЯ. ПРОКОНСУЛЬТИРУЙТЕСЬ СО СПЕЦИАЛИСТОМ

МУЖСКИЕ НЕУДАЧИ

Б.Т. Тургунов врач - уролог Медицинского центра «Алан Клиник»

К этому вечеру они оба долго готовились. Прекрасный ужин, тихая музыка, свечи, ласковые слова, которые он шепчет ей на ушко, мягкое шуршание спадающих одежд. Ночь должна быть многообещающей они испытывают непреодолимое желание. А потом он почувствовал, что у него ничего не получится, и ему остается только смотреть извиняющимся взглядом на свою возлюбленную, явно не ожидавшую такого исхода…

Для эректильной дисфункции нет возрастных границ: она может появиться и 20, и в 30 лет. Одни относятся к этому спокойно, для других каждый подобный случай становится причиной тяжелой и длительной депрессии. Но мало кто из мужчин знает причину, по которой это прискорбное событие с ними произошло. Проблема, актуальная для мужчин всех возрастов — проблема эректильной дисфункции. Посильная ли это задача для современной медицины? Разберемся вместе с врачом-урологом Медицинского центра «Алан Клиник» Бахтиером Тохировичем Тургуновым.

- Бахтиер Тохирович, сегодня на плечах многих мужчин груз ответственности. Немудрено, что у некоторых представителей сильного пола проблемы с потенцией...

– Это как раз, одно из самых распространенных заблуждений стереотип, который давно пора развенчать. Часто, таким образом мужчина обманывает себя. Обычно он рассуждает так: «Мои проблемы с потенцией возникли от переутомления и стрессов на работе. Возраст не тот, гормональные изменения начались». Но позвольте, о каких нагрузках идет речь? Ведь, как правило, в молодости работали даже интенсивнее. Нагрузка была больше, а в сексуальном плане проблем не возникало? Значит, дело не в стрессах, а в состоянии здоровья.

- Часто мужчины думают: ну не получилось у меня пару раз, ничего страшного! В большинстве-то случаев все нормально. А на ваш взгляд?

- Это как с любым механизмом. Если система хотя бы один-два раза дала сбой, значит, ее работа уже не есть норма. И это первые звоночки. Эректильная дисфункция – поддающееся лечению состояние. И не надо годами терпеть провалы в сексуальной жизни, испытывая психологическую неудовлетворенность. Есть эффективные препараты, современные методы, технологии, высокочувствительная и безболезненная диагностика.

- Бахтиер Тохирович импотенция и эректильная дисфункция это одно и тоже?

- Неудачи в сексуальной жизни мужчины чаще принято называть импотенцией. Однако это не совсем верно. Импотенцией считают состояние, при котором мужчина ни при каких обстоятельствах не способен совершить половой акт, что, к счастью, встречается не так уж и часто. А случайно или периодически возникающие проблемы с эрекцией следует называть эректильной дисфункцией.

- Как же сохранить мужскую состоятельность как можно дольше?

- В нашей стране мужчины не привыкли регулярно посещать уролога, как, например, женщины – гинеколога. А ведь выявить заболевание на ранней стадии и подобрать соответствующее лечение можно, только пройдя комплексное обследование уролога, УЗИ предстательной железы и органов малого таза, доплерографию сосудов полового члена, лабораторные исследования... К сожалению, многие мужчины выбирают другой путь – самолечение, самовнушение, советы приятелей. Оно и понятно – времени нет, стыдно как-то. Но разве стыдно заботиться о своем здоровье?

- Сейчас много говорят о проблеме простатита. Чем чревато откладывание лечения простатита «на потом»?

- Хроническое воспаление в простате со временем может приводит к рубцово-склеротическим изменениям, в результате чего снижается качество эякулята (ухудшение подвижности сперматозоидов и снижение их концентрации). В результате могут возникнуть проблемы с оплодотворением. Так что жалобы на бесплодие у этих пациентов не такая редкая вещь.

Теперь про сексуальную сферу. Снижение полового влечения, ухудшение качества эрекции, преждевременное семяизвержение после нескольких фрикций, а порой и до начала акта могут быть визитной карточкой простатита. Согласитесь, этого уже вполне достаточно, чтобы испортить настроение любому оптимисту.

- Какие симптомы должны насторожить представителя сильного пола?

- Любой дискомфорт в области половых органов и таза. Нарушение мочеиспускания, учащение рези и др. Все это может свидетельствовать о серьезной проблеме в организме сильного пола. Поэтому тянуть с обращением к специалисту не стоит.

Для решения мужских проблем со здоровьем разработан комплекс мер и процедур. Доверительные беседы в сочетании с различными видами терапии — иммунной, ферментной, магнитно-лазерной, с витаминными, медикаментозными и физиотерапевтическими методиками способны помочь в восстановлении многих функций, в том числе эректильной функции у мужчин самых разных возрастов.

- Чтобы вы пожелали мужчинам у которых возникли проблемы?

- Уважаемые мужчины, я настоятельно прошу вас обратиться к специалисту и не заниматься самолечением, так как это может быть опасно для вашего здоровья!

Alan Clinic® Medical center
Медицинский центр Алан Клиник
Здоровью - ДА!
комплексное обследование 600 руб.
за 40 минут

Опасные заболевания необходимо выявлять на самой ранней стадии
УРОЛОГИЯ / ПРОКТОЛОГИЯ
(8352) 556 555
г. Чебоксары, ул. Якимовская, 2А
* Акция действительна с 1-30 ноября 2014 г. Лизензия № ЛО-21-01-000861 от 22.05.2013г.
ИМЕЮТСЯ ПРОТИВОПОКАЗАНИЯ. НЕОБХОДИМА КОНСУЛЬТАЦИЯ СПЕЦИАЛИСТА.

КРЕДИТНЫЙ ПОТРЕБИТЕЛЬСКИЙ КООПЕРАТИВ
СБЕРСОЮЗ
Работаем с 2011 г.
Казань • Н. Новгород • Чебоксары • Йошкар-Ола • Наб. Челны • Альметьевск • Саранск
29% ПРИНИМАЕМ СБЕРЕЖЕНИЯ ГОДОВЫХ на срок до 12 мес.
8% ВЫДАЧА ЗАЙМОВ ПОД ЗАЛОГ ИМУЩЕСТВА В МЕСЯЦ
ЛИЧНЫЕ СБЕРЕЖЕНИЯ ЗАСТРАХОВАНЫ
ТЕЛ. 8-800-700-9505
Ленинградская, 16 Тел. 62-88-82
Ставка по приему сбережений сроком до 3 мес. – 19% годовых, сроком до 6 мес. – 23% годовых. Сумма – от 10000 руб., срок – от 1 мес. Возможность капитализации процентов и пополнения. Все личные сбережения застрахованы в ЗАО АСК «Инвестстрах».
КПК «СберСоюз» является членом саморегулируемой организации НП МСКК «Опора Кооперации». Из суммы выплачиваемых процентов удерживается НДФЛ. При досрочном расторжении договора проценты за использование личных сбережений пересчитываются по ставке «До востребования», которая составляет 6% годовых. Сумма займа от 50 000 до 4 000 000 рублей, ставка 8% в мес. (96% годовых), срок от 1 до 12 мес., физ. лицам в возрасте 18–60 лет. Требуемые документы: паспорт РФ, ИНН, справка 2-НДФЛ. Проценты оплачиваются ежемесячно, подробные условия по телефону: 8-800-700-95-05. Программами могут воспользоваться исключительно пайщики кооператива. Для вступления в КПК «СберСоюз» необходимо оплатить обязательный паевой взнос – 50 руб., членский взнос – 30 руб., вступительный взнос – 20 руб.

кредитный потребительский кооператив граждан «КапитаЛ»
КапитаЛ
www.kapital-21.ru
Личные сбережения застрахованы ЗАО АСК «Инвестстрах»

+1%
29% ПРИНИМАЕМ СБЕРЕЖЕНИЯ
от 50 000 до 700 000 руб., от 6 месяцев до 3 лет*
***Вырежьте купон и приходите к нам с 07.10 по 15.12. 2014 г. Информацию об организаторе мероприятия, правилах его проведения, кол-ве призов или выигрышей по результатам мероприятия, сроках, месте и порядке их получения можно узнать по тел. 8-800-700-59-52
г. Чебоксары:
ул. Ярославская, 44
г. Новочебоксарск:
ул. Винокурова, 70а, ост. «Юраково»
ул. Семенова, стр. 6 («Автовокзал»)
ВЫДАЕМ ЗАЙМЫ ОТ 2,2%**
8-800-700-59-52
Звонок по России бесплатный
49-59-52
Процентная ставка по сбережениям от 6 % до 33 % годовых в зависимости от срока договора. Срок заключения договора от 1 до 36 месяцев. Выплата % производится ежемесячно либо по окончании срока действия договора. Принимаем сбережения от 5 000 руб. до 1 000 000 руб. *Данный вид сбережений «Выгодный» доступен каждому члену КПКГ "КапитаЛ". При досрочном расторжении договора процентная ставка рассчитывается по программе "До востребования", 6% годовых. **Процентная ставка по займам составляет от 2,2% до 2,7% (от 52,8% до 64,8% годовых) от 10 000 до 500 000 руб. в зависимости от вида займа. Процентные ставки указаны за 2 недели пользования займами. Для вступления в КПКГ "КапитаЛ" необходимо оплатить вступительный взнос - 50 руб., обязательный паевой взнос - 200 руб. (при выходе из кооператива сумма обязательного паевого взноса пайщику возвращается. Услуги предоставляются только пайщикам кооператива).
КПКГ «КапитаЛ» является членом некоммерческого партнерства «Саморегулируемая организация кредитных потребительских кооперативов «Союзмикрофинанс»
ОГРН 1132130001222 КПКГ "КапитаЛ" только для членов кооператива, подробности по телефонам.

Кто знает, что будет дальше?

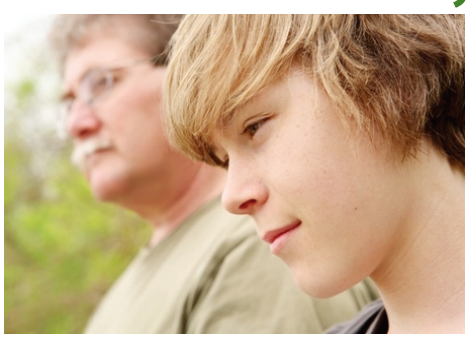

Молодые беззаботны, уверены в себе и верят, что весь мир принадлежит им, что они могут изменить мир. Что они в любой момент могут изменить все! И они правы. Это так и есть.
Молодые меняют мир. Многие люди остаются молодыми настолько долго, что меняют его до глубокой старости. Эти люди делают так, что появляются новые автомобили, развивается техника, они создают компании и производят новые интересные продукты. Про этих людей пишут книги, снимают фильмы и их ставят в пример. Эти люди, как правило, богаты в старости.
Но сколько таких людей? Каков процент от всего населения? Он мизерный. А что делать обычным людям? Тем, кто не гуру чего-то там великого?
Я скажу вам, что делать: верить. В то, что с вами не будет так, как с вашими родителями. Что прилетит вдруг волшебник в голубом вертолете и бесплатно. Время штука такая: в начале жизни его бесконечно много, а чем ближе к концу, тем его становится меньше: бац! и дети уже родили своих детей. И вы бабушка и дедушка. И, как правило, мягко говоря, небогатые бабушка и дедушка. Во всяком случае, не настолько, насколько хотите помочь своим родным. Вас устраивает?
Меня нет! Меня не устраивает, что пенсия моей мамы чуть больше 10 тысяч рублей при коммуналке в 3,5. Я содрогаюсь при мысли, что вдруг не смогу ей помогать.
Если вы не осознаете, что для обеспеченной старости нужно что-то начинать делать, то посмотрите внимательно на то, как живут ваши родители и запомните: это вы через пару десятков лет.
Тот, кто ничего не начинает менять, тот вроде бы не ошибается. Не разочаровывается в людях, не разоряется в бизнесе, не сталкивается с мошенниками. Все верно, кроме одного. Его ошибка прилетит к нему тогда, когда он будет стар и немощен. Не ждите этого. Нужно решить, как вы будете жить. И начать к этому двигаться. Никто, кроме вас самих, этого не сделает. Вам смогут помочь только тогда, когда вы сделаете первый шаг. Не ждите, делайте. Это просто. Гораздо проще сделать, чем сидеть и долго думать об этом. Звоните. Прямо сейчас звоните. Это нужно сделать прямо сейчас не для нас, а для себя. Чтобы начать.

Денис Минеев

Общество с ограниченной ответственностью «Старт-Инвест».
Старт Инвест
startinvest.com
г. Чебоксары
ул. М. Павлова
д.19а, офис 204
Позвоните нам: 41-29-04
8-800-700-35-65
(звонок бесплатный по России)